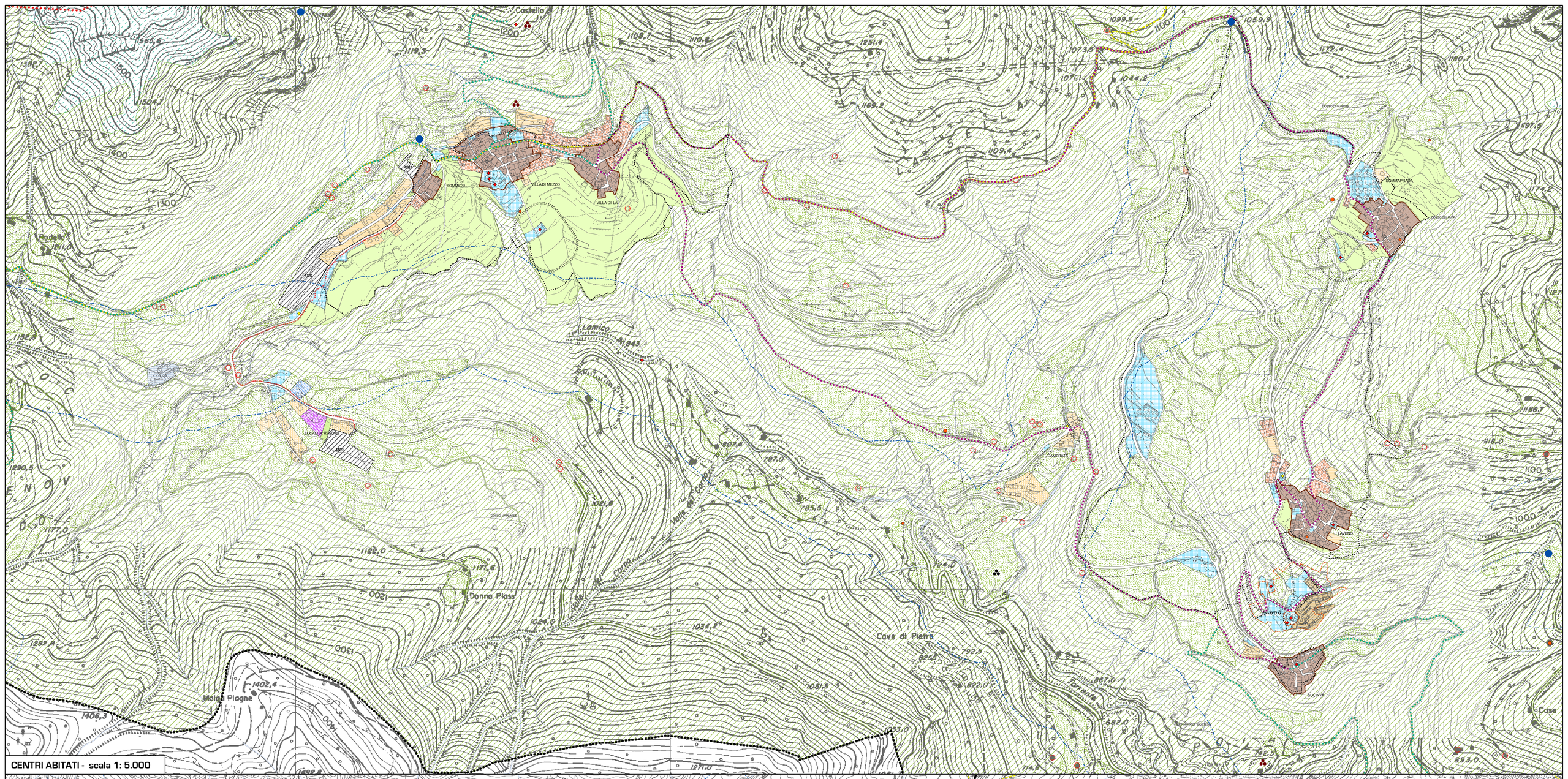

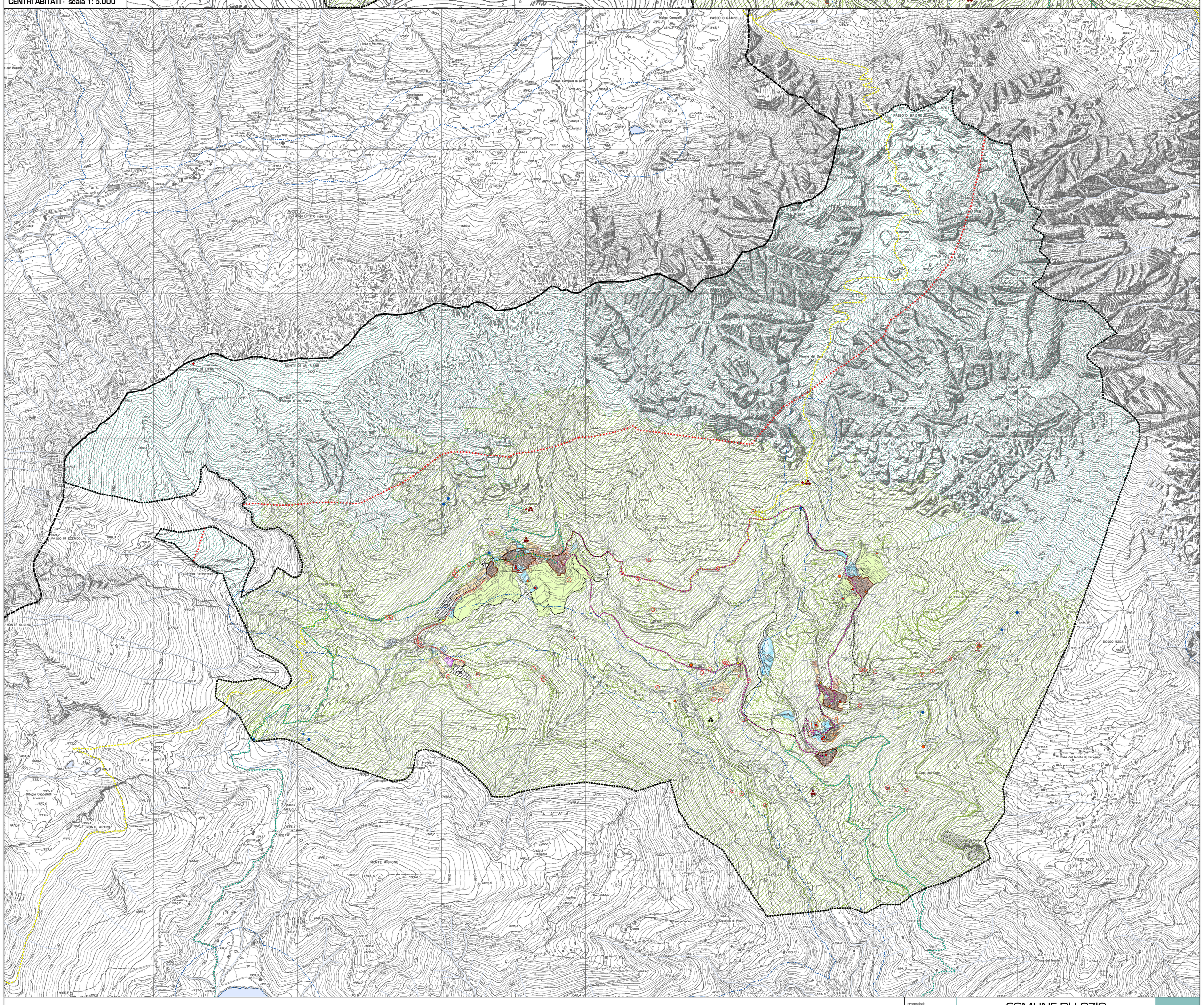

Legenda

Aree urbanizzate
- A - Nuclei di antica formazione
- B1 - Aree residenziali ad alta densità
- B2 - Aree residenziali a media densità
- B3 - Aree residenziali a bassa densità
- B4 - Aree turistico ricettive
- D1 - Aree produttive
- VP - Verde privato
- Nuclei di antica formazione
- Piani attuativi in corso di attuazione

Ambiti di possibile trasformazione
- Ambiti di trasformazione residenziale

Aree destinate all'agricoltura
- E1 - Aree agricole
- E2 - Aree prevalentemente boscate

Allevamenti e relative fasce di rispetto
- Allevamenti >5 UBA
- Allevamenti famigliari
- Edifici non adibiti all'agricoltura

Aree di valore paesaggistico-ambientale ed ecologiche
- E3 - Verde di connessione
- E4 - Aree della naturalità

Aree per attività estrattive
- Piano cave provinciale - Pietre ornamentali e calcari - ATE 10

Aree per servizi ed impianti tecnologici
- Servizi
- IT - Aree per impianti tecnologici

Sistema infrastrutturale
- Aree destinate alla viabilità
- Percorsi pedonali

Rete ciclopedonale di fruizione paesistica
- Circuito percorsi storici delle frazioni
- Altri percorsi ciclopedonali
- Piste ciclabili e sentieri previsti dal PTCP

Vincoli e tutele
- Vincolo idrogeologico
- Fasce di tutela di laghi, fiumi, torrenti e corsi d'acqua
- Immobili vincolati ai sensi del D.Lgs. 42/2004
- Immobili segnalati dal PTCP
- Ambiti soggetti a prescrizioni di tutela indiretta art. 45 D.Lgs. 42/2004
- Zona di rispetto dei SIC-ZPS

Sito Unesco n. 94 "Arte rupestre della Valle Camonica"
- Siti con segnalazioni di arte rupestre
- Altri siti di interesse archeologico

Zone di rispetto
- Rispetto cimiteriale
- Rispetto stradale
- Sorgenti - zona di tutela assoluta
- Sorgenti - zona di rispetto

Limiti amministrativi
- Confine comunale
- Confine provinciale

progettisti:
marco bianchi
architetto
riccardo domenighini
urbanista

adozione delibera C.C.
n° ..... del .....
pubblicazione
il .....
approvazione delibera C.C.
n° ..... del .....
pubblicazione sul BURL
n° ..... del .....

COMUNE DI LOZIO
Provincia di Brescia

PIANO DELLE REGOLE

PREVISIONI DI PIANO

modificata a seguito dell'accoglimento delle osservazioni e del recepimento del parere provinciale

pr.P01

scala: 1:10.000

data: aprile 2014

PGT

Fonte cartografica immagini raster: Carta Tecnica Regionale, Regione Lombardia