SOMMAPRADA

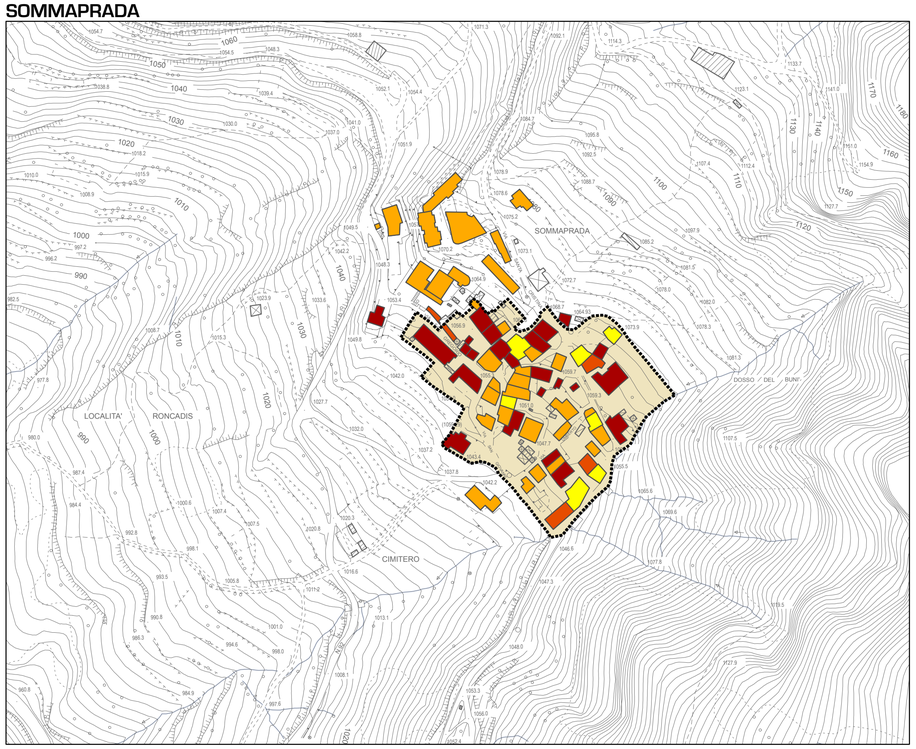

CAMERATA

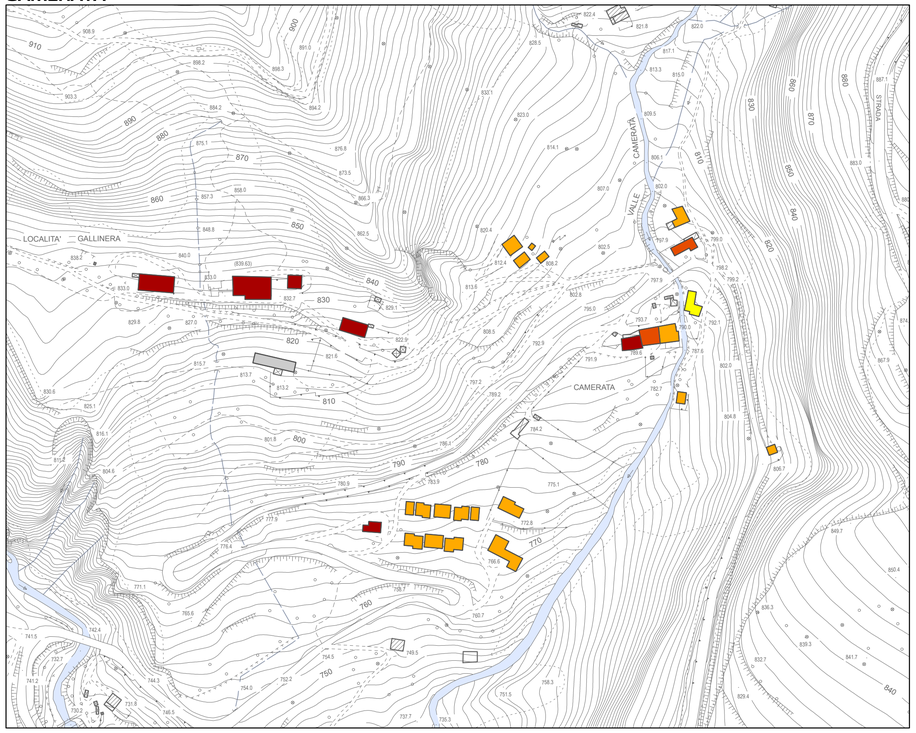

LAVENO - SUCINVA

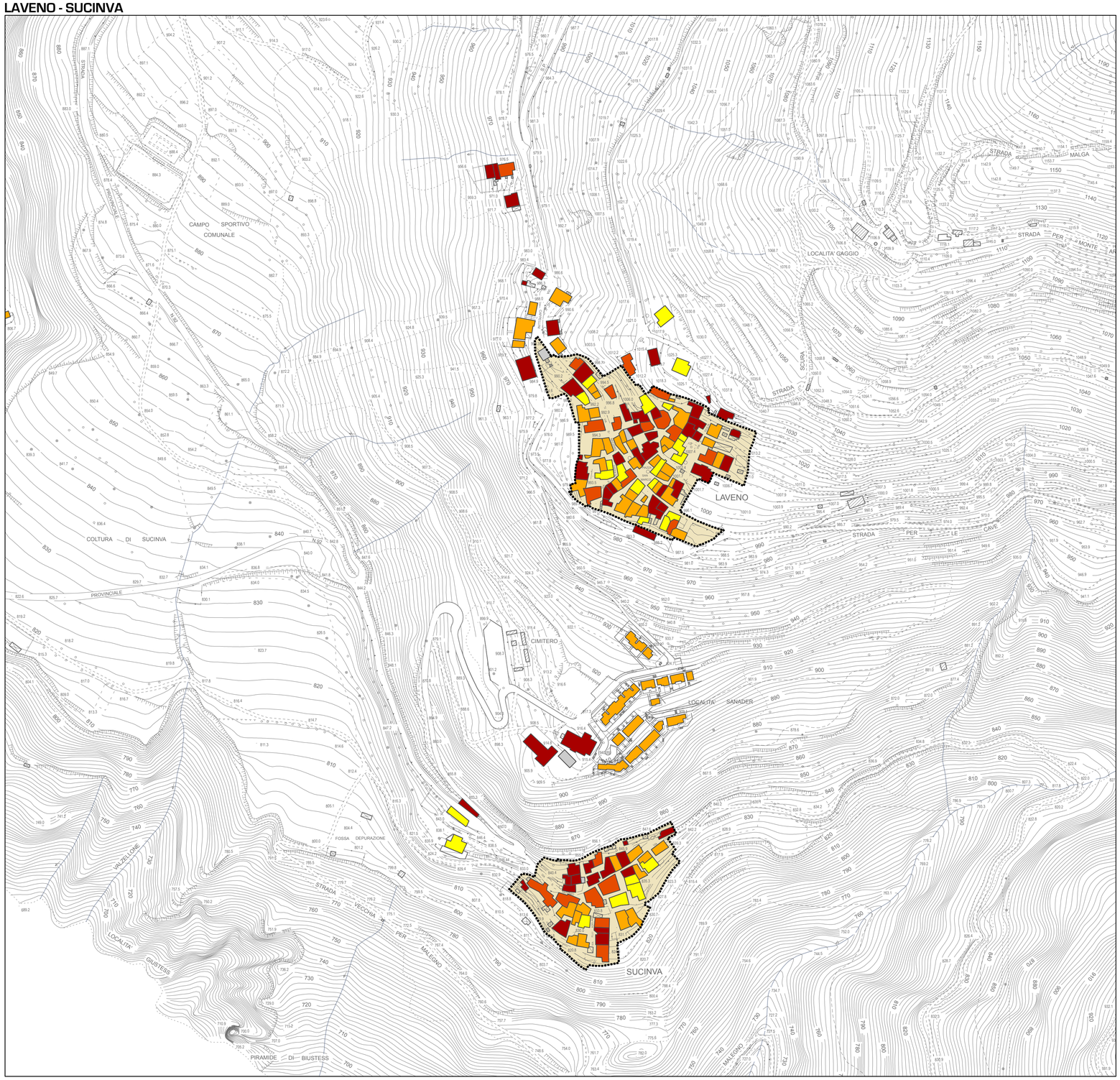

Legenda

- Prevalentemente utilizzato
- Utilizzato parzialmente
- Utilizzato saltuariamente
- Prevalentemente non utilizzato
- Non rilevato
- Nuclei di antica formazione

Limiti amministrativi

- Confine comunale
- Confine provinciale

progettisti:

marco bianchi
architetto

riccardo domenighini
urbanista

adozione delibera C.C.
n° ..... del .....
pubblicazione
il .....
approvazione delibera C.C.
n° ..... del .....
pubblicazione sul BURL
n° ..... del .....

COMUNE DI LOZIO

Provincia di Brescia

DOCUMENTO DI PIANO

AMBIENTE URBANO

Grado di utilizzo degli edifici

Sommaprada - Laveno - Sucinva - Camerata

dp.A11d.2

scala: 1:2000

data: aprile 2014

PGT