

AZZONAMENTO DEL TERRITORIO COMUNALE

Scala 1: 10.000

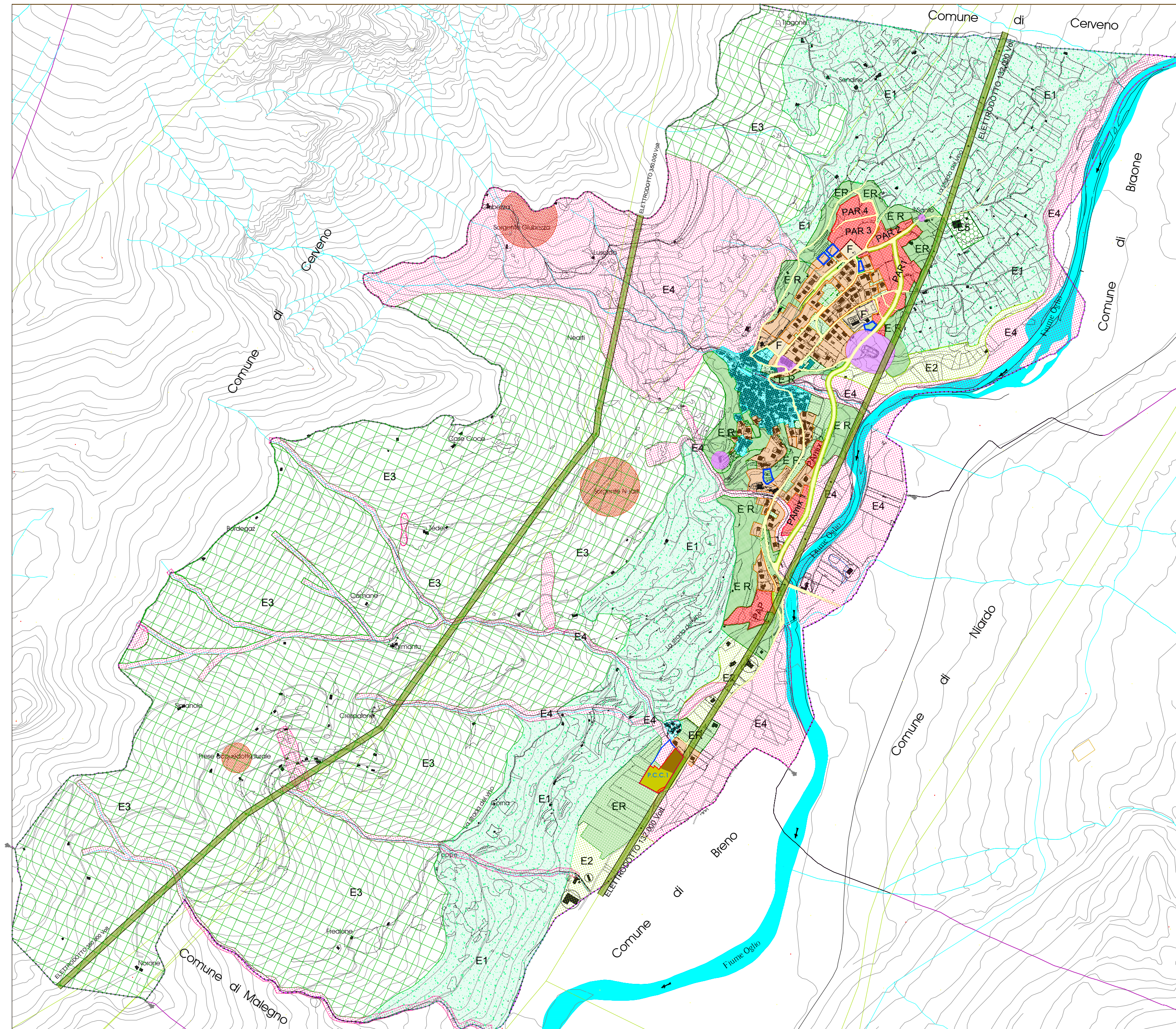

LEGENDA:

	A - Zone A del vecchio nucleo		E1 - Aree agricole di pregio
	B - Zone B di completamento		E2 - Aree agricole di base di fondovalle
	P.A.R. - C1 - Zone C1 di trasformazione e di riqualificazione urbana per nuova espansione convenzionata		E3 - Aree agricole silvo-pastorali e boschive montane
	P.A.P. - C2 - Zona di trasformazione per l'insediamento di un piano di edilizia pubblica		E4 - Aree agricole vincolate ad inedificabilità per esigenze geologiche
	P.A. mix - C3 - Zone di trasformazione a mix, prevalentemente residenziale		E5 - Zone a destinazione vincolata e predeterminata (CANTINA SOCIALE)
	Fascia di rispetto elettrodotti a media-alta tensione		ER - Fascia di rispetto dell'abitato (EX L.R. 93/80)
	F - Aree destinate a infrastrutture di pubblico interesse (culturali, sportive, ricreative, religiose ecc.)		Aree a destinazione di verde e/o parcheggi pubblici
	Zone di rispetto cimiteriale		Zone di rispetto di edifici particolari (edifici di culto)
	Rete viaria		Fiume Oglio
	Aree di rispetto delle captazioni idriche		INDIVIDUAZIONE AREE DI VARIANTE N. 1 AL PGT AMBITI DI VARIANTE DISCIPLINATI DAL PIANO DELLE REGOLE E DEI SERVIZI
	Confine comunale		P.C.C.1 - AREA F. - LUDICO SPORTIVA PRIVATA DA CONVENZIONARE
			P.C.C.1 - AREA F. - LUDICO SPORTIVA PRIVATA DA CONVENZIONARE allargamento stradale
			P.C.C.1 - AREA F. - LUDICO SPORTIVA PRIVATA DA CONVENZIONARE porzione inedificabile per ragioni geologiche (fascia 4)



MARCO MELILLO
ARCHITETTO
24065 Lovere (BG)
via IV Novembre, 22
C.F. MILLMRC70C25E7045
PI. 02702600160
cell. 339 1695663

NICOLA MUSATI
INGEGNERE
35053 Pisogne (BS)
via Trento, 15
C.F. MSTNCL79817L388M
PI. 03131810982
cell. 329 3146282

COMUNE DI Losine
PROVINCIA DI Brescia



VARIANTE N. 01 AL PGT

Variante al Piano delle Regole ed al Piano dei Servizi
ai sensi dell'articolo 13 della L.R. 12/2005 e s.m.i.

PIANO DELLE REGOLE

in aggiornamento delle osservazioni e pareri

TAVOLA C.10 VARIANTE 01
"nuovo azionamento"

Adozione del C.C. n.	22	in data 22.10.2015
Approvazione del C.C. n.	02	in data 25.02.2016
Publicazione sul Bollettino Ufficiale Regione Lombardia n.		in data

scala 1:10.000 luglio 2015 - aggiornamento febbraio 2016

P.R.

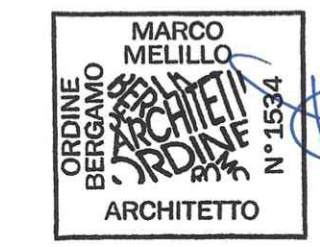

Il Responsabile del Procedimento

Architetto Marco Melillo



Nicola Musati