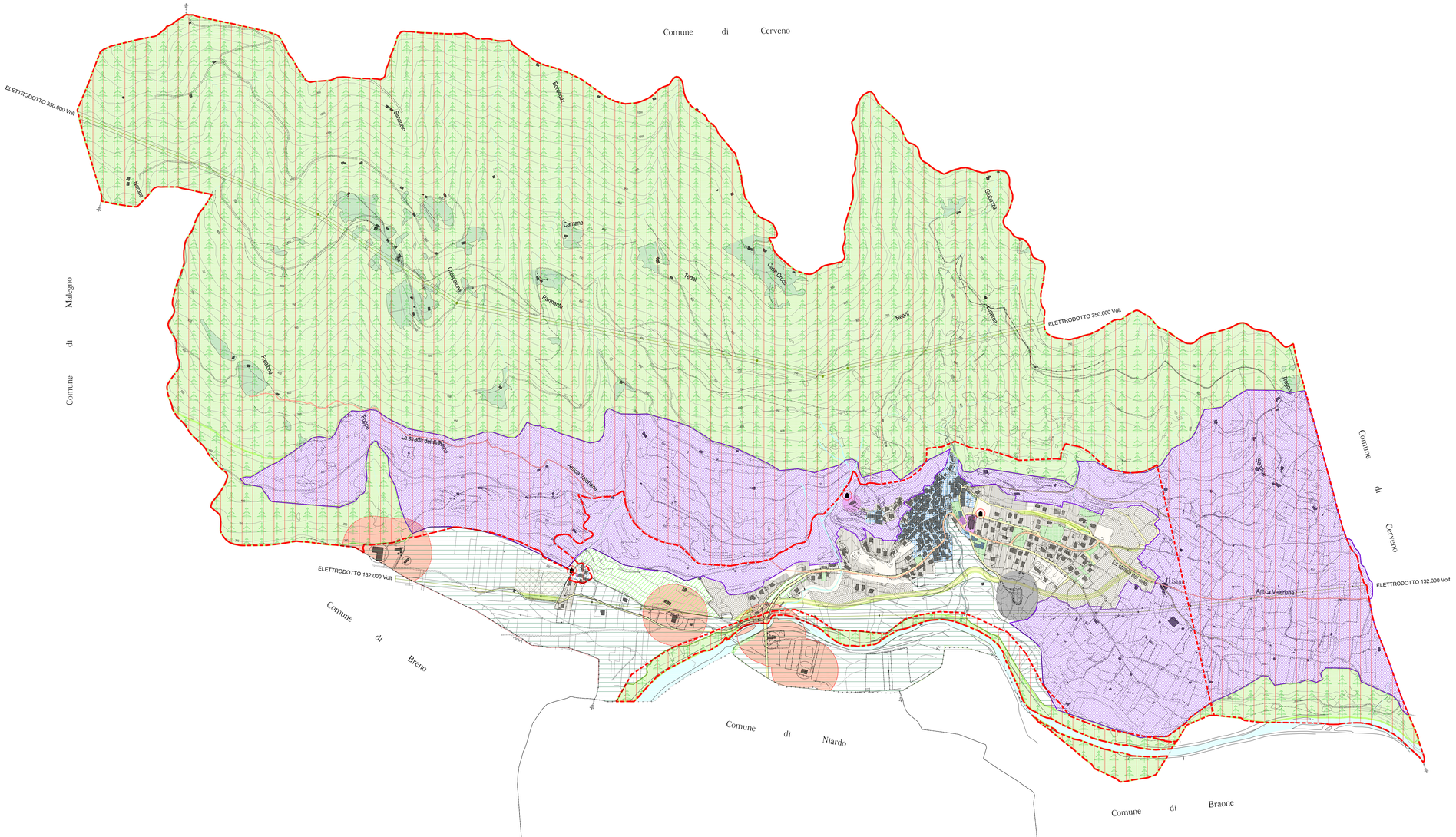

LEGENDA:

- Boschi di latifoglie, macchie e frange boscate, filari
- Prati e pascoli montani permanenti coltivati a foraggio
- Prati in rotazione
- Colture specializzate: vigneti
- Seminativi e prati in rotazione
- Centri e nuclei storici - Aree produttive - Altre aree edificate
- Centri e nuclei storici
- Chiese e santuari - pieve - parrocchie
- Corpi idrici principali: fiumi, torrenti e loro aree adiacenti
- Rete stradale storica secondaria (Antica Valeriana)
- Fasce di rispetto degli allevamenti zootecnici - Mt. 100
- Aree agricole di valenza paesistica

COMUNE DI **LOSINE** PROVINCIA DI **BRESCIA**

LEGGE REGIONE LOMBARDIA 16.03.2005 N. 12

PIANO DI GOVERNO DEL TERRITORIO - (P.G.T.)

DATA: 04 DICEMBRE 2009 SCALA: 1:5.000

DOCUMENTO DI PIANO

Comune di **LOSINE** - Provincia di BRESCIA

A : DOCUMENTO DI PIANO

TAV. A 19 - Componenti del paesaggio comunale
1 : 5.000

(Aggiornate con l'accoglimento delle osservazioni)

IL TECNICO:

Dott. LINO RAVELLI
INGEGNERE
25040 ARTOGNE (Brescia)
Via Roma, 2/A - Tel. e Fax 0364 580000
Cod. Fiscale RVL LNI 55S02 D960B
Partita I.V.A. 00428750980
Ordine degli Ingegneri della Provincia di BS N. 1823

IL SINDACO:

IL SEGRETARIO COMUNALE:
(Responsabile del procedimento)

CONSULENZA AGRONOMO – FORESTALE:

Gianfranco Gregorini - Dottore Forestale
Viale A.De Gasperi, 29
25041 DARFO BOARIO TERME (BS)
Tel.e Fax 0364 529010

Estremi di approvazione :.....