



Comune di INCUDINE
Provincia di Brescia

P.G.T.

Piano di
Governo
del Territorio

Piano delle Regole - PdR

Allegato 7

Rilievo e classificazione del patrimonio edilizio esistente

- Sistema diffuso delle baite



Redazione a cura di:

Dott. Arch. Filippo Renoldi
Via Niccolò Tommaseo, 8
21047 Saronno (VA)

Collaboratore:
Dott. Arch. Caterina Borghi

Il Sindaco:

Il Segretario:

Adozione:

Approvazione:

7B2

U.R.	Classe edilizia	U.R.	Classe edilizia	U.R.	Classe edilizia	U.R.	Classe edilizia
1a	A.3	17f	A.3	31b	A.3	47c	A.2
1b	A.3	17g	C	31c	A.3	47d	A.2
1c	A.3	17h	C	32	R	47e	R
1d	R	17i	A.3	33	N.R.	47f	A.3
2a	A.3	18a	D.1	34a	A.2	47g	R
2b	D.1	18b	A.3	34b	R	47h	A.3
3	A.3	19a	D.1	35a	R	47i	A.2
4	A.2	19b	D.1	35b	D.1	47l	R
5a	A.3	19c	A.2	36a	R	47m	R
5b	D.1	19d	A.3	36b	R	48	A.3
5c	C	19e	A.3	36c	R	49a	C
6a	A.3	19f	A.3	37a	R	49b	A.3
6b	R	20	R	37b	B.4	50	A.3
7	R	21a	A.3	37c	B.4	51	A.3
8a	A.3	21b	A.3	37d	A.3	52a	N.R.
8b	A.3	21c	B.1	38a	R	52b	R
9	A.3	21d	A.3	38b	A.3	52c	A.1
10a	A.3	22a	D.1	38c	R	52d	A.1
10b	A.3	22b	R	39	B.3	53a	A.1
10c	A.3	22c	A.3	40a	B.2	53b	A.3
10d	D.1	22d	A.3	40b	R	53c	A.3
11	C	22e	A.3	40c	A.2	53d	A.3
12a	A.3	23a	D.1	40d	B.2	53e	A.3
12b	A.2	23b	A.3	40e	B.2	53f	A.3
12c	A.3	23c	A.3	40f	B.2	53g	R
12d	A.2	23d	C	40g	B.2	53h	A.3
12e	A.3	23e	C	40h	D.1	53i	A.3
13a	R	23f	R	40i	C	53l	A.3
13b	A.3	23g	R	41	A.3	53m	A.2
14a	B.1	24a	R	42	R	53n	A.3
14b	A.3	24b	R	43a	A.3	53o	D.1
14c	R	24c	A.3	43b	A.3	53p	R
14d	A.3	25	A.3	43c	A.3	53q	A.3
14e	A.2	26a	A.2	44a	A.3	53r	D.1
15a	C	26b	R	44b	A.3	53s	D.1
15b	B.1	27	A.3	45a	A.3	54a	A.3
15c	A.2	28	A.3	45b	A.3	54b	A.3
16	C	29a	B.1	45c	A.3	55a	B.1
17a	R	29b	R	45d	R	55b	R
17b	R	30a	A.3	46a	A.3	55c	A.3
17c	D.1	30b	R	46b	A.3	56	A.3
17d	D.1	30c	A.3	47a	R	57a	R
17e	C	31a	R	47b	R	57b	R

U.R.	Classe edilizia
58a	A.3
58b	A.2
58c	A.2
59a	A.3
59b	R
59c	A.2
59d	A.3
59e	A.3
59f	C
60a	A.3
60b	R
60c	R
60d	A.3
61	A.3
62a	A.3
62b	C
63a	A.3
63b	R
63c	A.3
63d	R
63e	C
64	SR
65a	C
65b	A.3
66a	R
66b	R
66c	R
67	A.2
68a	A.3
68b	C
68c	A.3
68d	R
68e	R
69a	C
69b	A.2
69c	A.3
69d	A.3
69e	D.1
70a	A.2
70b	A.3

U.R.	Classe edilizia
70c	C
70d	D.1
71a	A.3
71b	D.1
72	A.3

QUADRO D'UNIONE



ESTRATTO CATASTALE

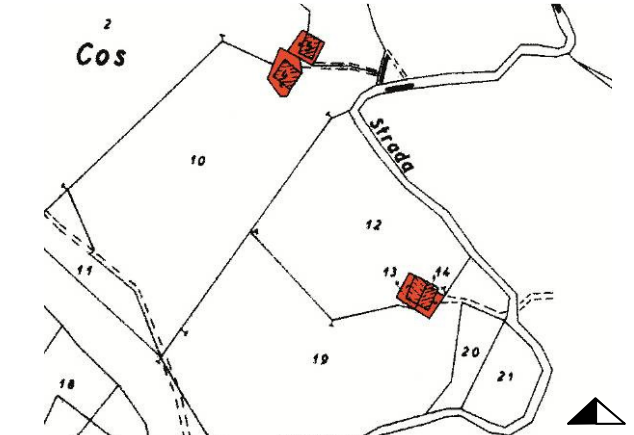

Foglio 5, Mappale 4, 5, 13-14

PRESE FOTOGRAFICHE

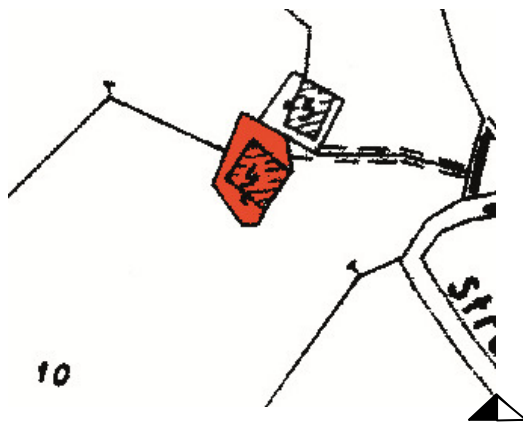

Foglio 5, Mappale 4 (U.R.24a)

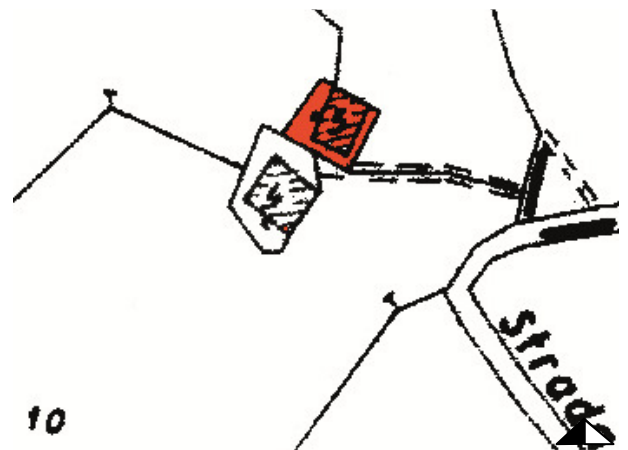

Foglio 5, Mappale 5 (U.R.24b)

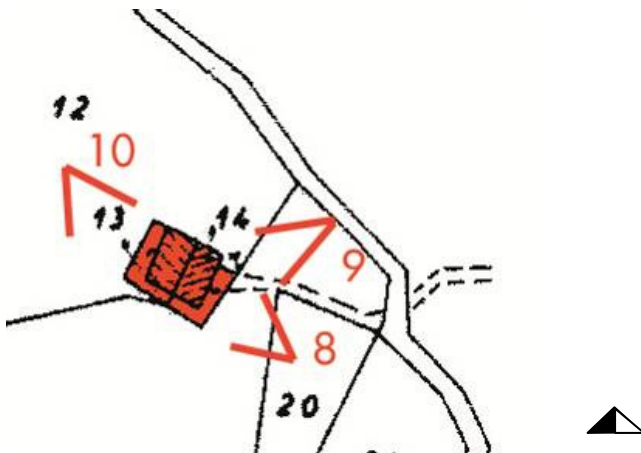

Foglio 5, Mappale 13-14 (U.R.24c)

Data rilievo: Ottobre 2004

Aggiornamenti:

Materiale fotografico fornito dal Comune di Incudine

RILIEVO FOTOGRAFICO



VISTA 1 mapp. 4



VISTA 2 mapp. 4



VISTA 3 mapp. 4



VISTA 4 mapp. 4

Unità di rilevamento

mapp. 4

DATI EDILIZI

Livelli:	non rilevabili
di cui sottotetto	<input type="checkbox"/>
di cui seminterrato	<input type="checkbox"/>
più interrato:	<input type="checkbox"/>
Fronti liberi:	3
Prospicienti:	n. 3 su area a verde
Fronti totalmente in aderenza:	n. 1 contro terra

PERTINENZE

- nessuna

CLASSE EDILIZIA

Edilizia allo stato di rudere - R

ELEMENTI STORICI CARATTERIZZANTI

- Murature M.2.a

Note:**AMBITI DI PROBLEMATICITÀ**

- nessuno

RILIEVO FOTOGRAFICO



VISTA 5 mapp. 5



VISTA 6 mapp. 5



VISTA 7 mapp. 5

Unità di rilevamento

mapp. 5

DATI EDILIZI

Livelli:	non rilevabili
di cui sottotetto	<input type="checkbox"/>
di cui seminterrato	<input type="checkbox"/>
più interrato:	<input type="checkbox"/>
Fronti liberi:	3
Prospicienti:	n. 3 su area a verde
Fronti totalmente in aderenza:	n. 1 contro terra

PERTINENZE

- nessuna

CLASSE EDILIZIA

Edilizia allo stato di rudere - R

ELEMENTI STORICI CARATTERIZZANTI

- Murature M.1.a

Note:**AMBITI DI PROBLEMATICITÀ**

- nessuno

RILIEVO FOTOGRAFICO



VISTA 8 mapp.13-14



VISTA 9 mapp. 13-14



VISTA 10 mapp. 13-14

Unità di rilevamento

mapp. 13-14

DATI EDILIZI

Livelli:	2
di cui sottotetto	<input checked="" type="checkbox"/>
di cui seminterrato	<input type="checkbox"/>
più interrato:	<input type="checkbox"/>
Fronti liberi:	3
Prospicienti:	n. 3 su area a verde
Fronti parzialmente in aderenza:	n. 1 contro terra

PERTINENZE

- area a verde

CLASSE EDILIZIA

Edilizia storica minore diffusa a prevalente vocazione rurale- A.3

ELEMENTI STORICI CARATTERIZZANTI

- Murature M.1.a
- Coperture C.1 (struttura)
- Portali e porte P.1.c

Note:**AMBITI DI PROBLEMATICITÀ**

- nessuno

QUADRO D'UNIONE



ESTRATTO CATASTALE

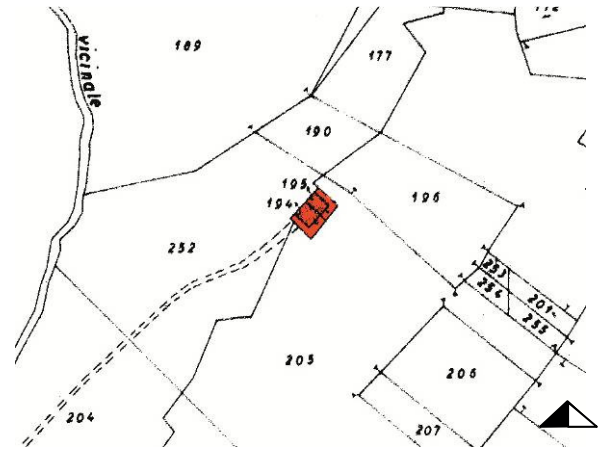

Foglio 3, Mappale 194-195

PRESE FOTOGRAFICHE

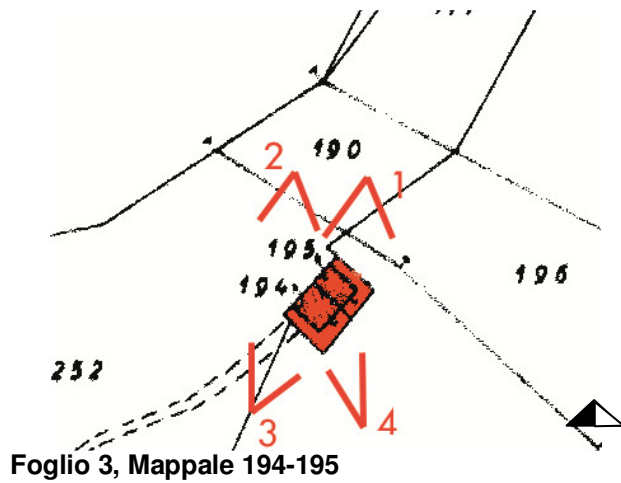

Foglio 3, Mappale 194-195

RILIEVO FOTOGRAFICO



VISTA 1



VISTA 2



VISTA 3

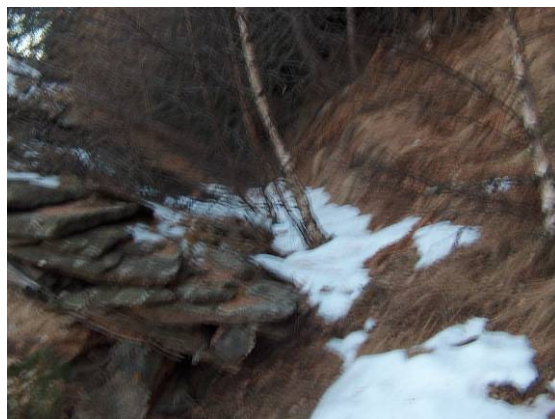

VISTA 4

Unità di rilevamento

mapp. 194-195

DATI EDILIZI

Livelli:	2
di cui sottotetto	<input checked="" type="checkbox"/>
di cui seminterrato	<input type="checkbox"/>
più interrato:	<input type="checkbox"/>
Fronti liberi:	3
Prospicienti:	n. 3 su area a verde
Fronti totalmente in aderenza:	n. 1 contro terra

CLASSE EDILIZIA

Edilizia storica minore diffusa a prevalente vocazione rurale – A.3

ELEMENTI STORICI CARATTERIZZANTI

- Murature M.1.a
- Coperture C.1
- Portali e porte P.1.c

Note:**AMBITI DI PROBLEMATICITÀ**

- nessuno

QUADRO D'UNIONE



ESTRATTO CATASTALE

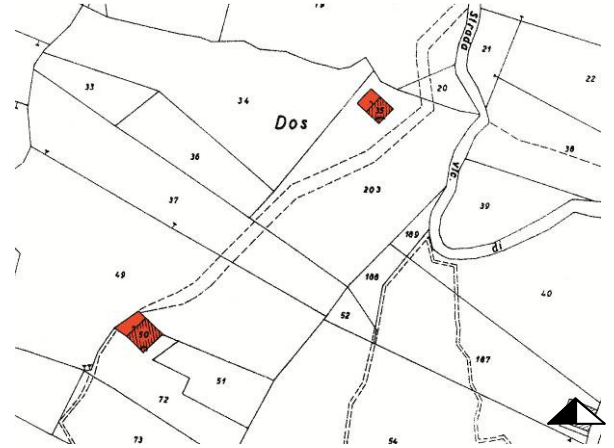

Foglio 21, Mappale 50, 35

PRESE FOTOGRAFICHE

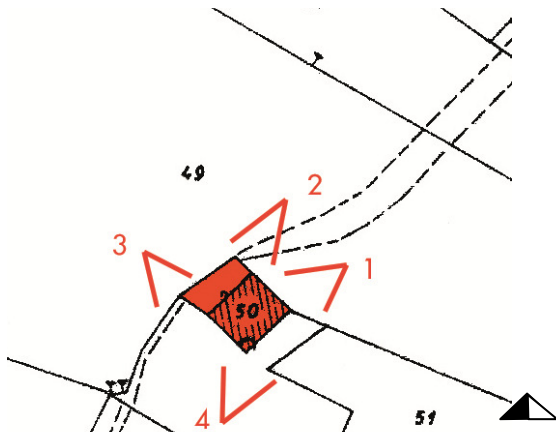

Foglio 21, Mappale 50 (U.R.26a)

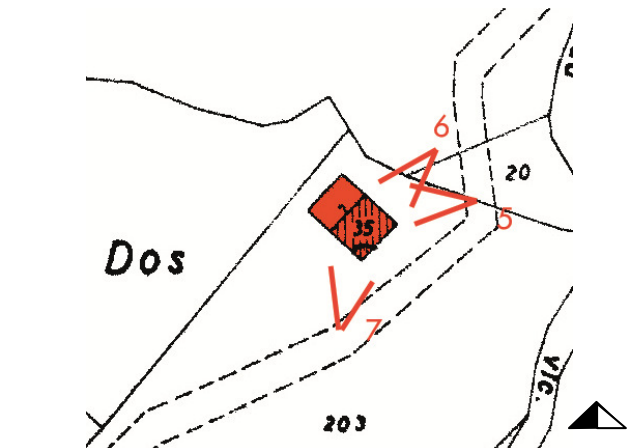

Foglio 21, Mappale 35 (U.R.26b)

RILIEVO FOTOGRAFICO



VISTA 1 mapp. 50



VISTA 2 mapp. 50



VISTA 3 mapp. 50



VISTA 4 mapp. 50

Unità di rilevamento

mapp. 50

DATI EDILIZI

Livelli:	2
di cui sottotetto	<input checked="" type="checkbox"/>
di cui seminterrato	<input type="checkbox"/>
più interrato:	<input type="checkbox"/>
Fronti liberi:	3
Prospicienti:	n. 3 su area a verde
Fronti parzialmente in aderenza:	n. 1 contro terra/strada

PERTINENZE

- area a verde

CLASSE EDILIZIA

Edilizia storica minore diffusa a prevalente vocazione rurale – A.2

ELEMENTI STORICI CARATTERIZZANTI

- Murature M.1.a
- Portali e porte P.1.c

Note:**AMBITI DI PROBLEMATICITÀ**

- AP.5 – Realizzazione nuovo manto di copertura in lastre di lamiera ondulate
- AP.3 – Rappezzi discontinui di malta cementizia
- AP.7 – Aggiunta di volume

Data rilievo: Ottobre 2004

Aggiornamenti:

Materiale fotografico fornito dal Comune di Incudine

RILIEVO FOTOGRAFICO



VISTA 5 mapp. 35



VISTA 6 mapp. 35



VISTA 7 mapp. 35

Unità di rilevamento

mapp. 35

DATI EDILIZI

Livelli:	non rilevabili
di cui sottotetto	<input type="checkbox"/>
di cui seminterrato	<input type="checkbox"/>
più interrato:	<input type="checkbox"/>
Fronti liberi:	3
Prospicienti:	n. 3 su area a verde
Fronti totalmente in aderenza:	n. 1 contro terra

PERTINENZE

- nessuna

CLASSE EDILIZIA

Edilizia allo stato di rudere - R

ELEMENTI STORICI CARATTERIZZANTI

- Murature M.1.a

Note:**AMBITI DI PROBLEMATICITÀ**

- nessuno

QUADRO D'UNIONE



ESTRATTO CATASTALE

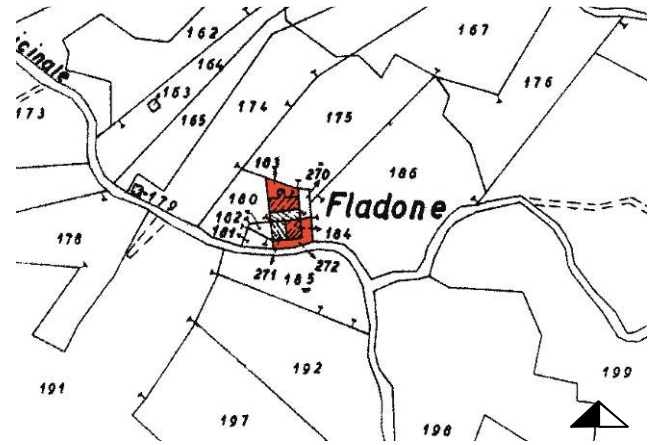

Foglio 3, Mappale 183-184

PRESE FOTOGRAFICHE

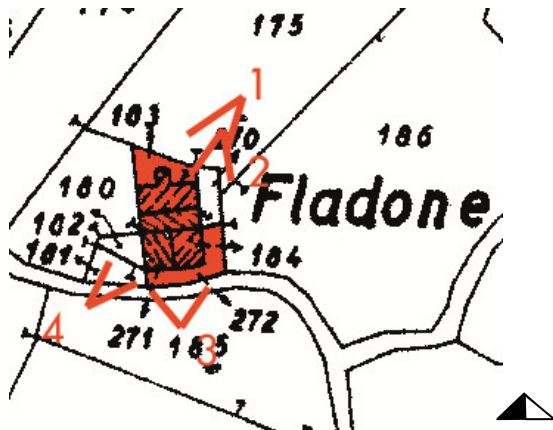

Foglio 19, Mappale 183-184

RILIEVO FOTOGRAFICO



VISTA 1



VISTA 2



VISTA 3



VISTA 4

Unità di rilevamento

mapp. 183-184

DATI EDILIZI

Livelli:	2
di cui sottotetto	<input checked="" type="checkbox"/>
di cui seminterrato	<input type="checkbox"/>
più interrato:	<input type="checkbox"/>
Fronti liberi:	3
Prospicienti:	n. 3 su area a verde
Fronti totalmente in aderenza:	n. 1 contro terra

CLASSE EDILIZIA

Edilizia storica minore a prevalente vocazione rurale – A.3

ELEMENTI STORICI CARATTERIZZANTI

- Murature M.1.a
- Coperture C.1 (struttura)
- Portali e porte P.1.f

Note:**AMBITI DI PROBLEMATICITÀ**

- AP.5 – Manomissione parziale del manto di copertura in lastre di lamiera ondulate

*** Copertura parzialmente distrutta**

QUADRO D'UNIONE



ESTRATTO CATASTALE

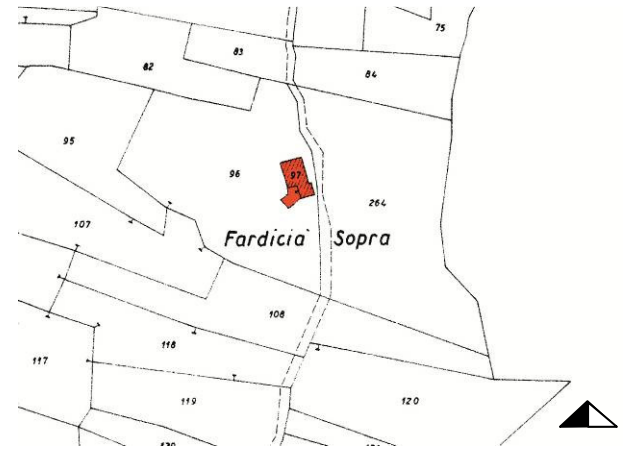

Foglio 19, Mappale 97

PRESE FOTOGRAFICHE

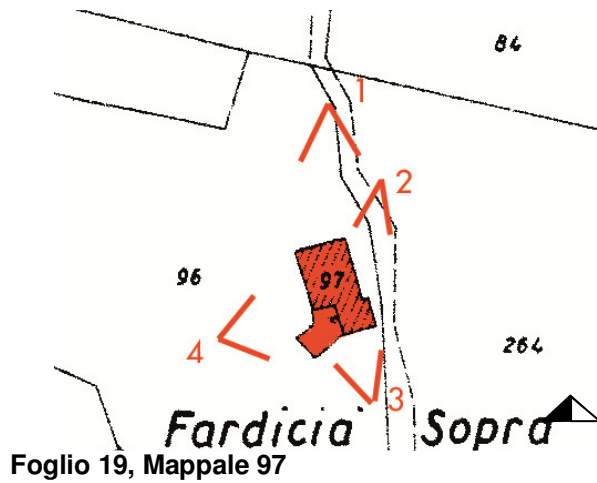

RILIEVO FOTOGRAFICO



VISTA 1



VISTA 2



VISTA 3



VISTA 4

Unità di rilevamento

mapp. 97

DATI EDILIZI

Livelli:	2
di cui sottotetto	<input checked="" type="checkbox"/>
di cui seminterrato	<input type="checkbox"/>
più interrato:	<input type="checkbox"/>
Fronti liberi:	4
Prospicienti:	n. 4 su area a verde

PERTINENZE

- Area a verde
- Ricovero attrezzi

CLASSE EDILIZIA

Edilizia storica minore diffusa a prevalente vocazione rurale – A.3

ELEMENTI STORICI CARATTERIZZANTI

- | | |
|-------------------|-----------------|
| ▪ Murature | M.1.a |
| ▪ Coperture | C.1 (struttura) |
| ▪ Portali e porte | P.1.f - P.2.b |
| ▪ Finestre | F.2.b |

Note:

Data rilievo: Ottobre 2004

Aggiornamenti:

Materiale fotografico fornito dal Comune di Incudine

AMBITI DI PROBLEMATICITÀ

- AP.5 – Manomissione del manto di copertura in lastre di lamiera ondulate

QUADRO D'UNIONE



ESTRATTO CATASTALE

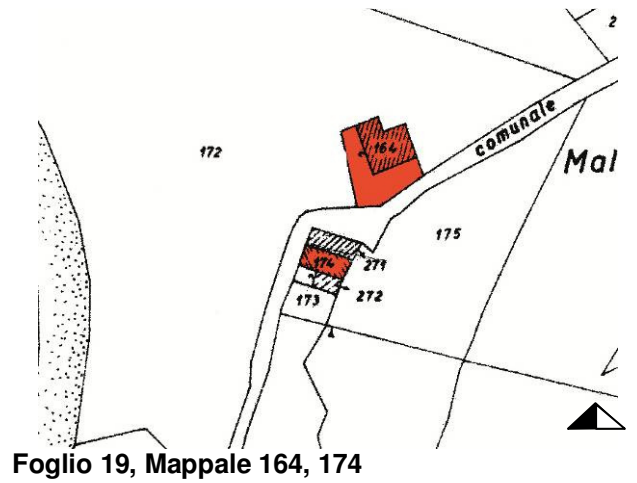

PRESE FOTOGRAFICHE

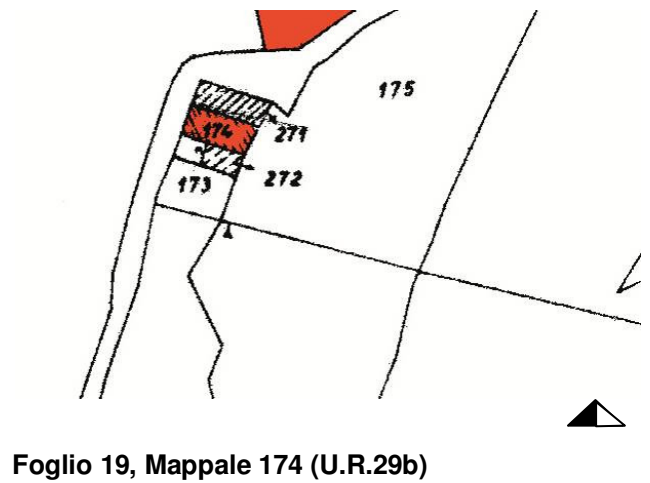
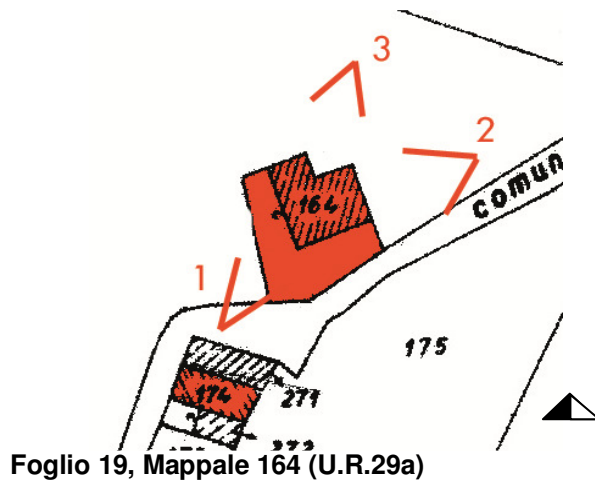

RILIEVO FOTOGRAFICO



VISTA 1 mapp. 164



VISTA 2 mapp. 164



VISTA 3 mapp. 164

Unità di rilevamento

mapp. 164

DATI EDILIZI

Livelli:	2
di cui sottotetto	<input checked="" type="checkbox"/>
di cui seminterrato	<input type="checkbox"/>
più interrato:	<input type="checkbox"/>
Fronti liberi:	4
Prospicienti:	n. 4 su area a verde

PERTINENZE

- area a verde

CLASSE EDILIZIA

Edilizia storica minore diffusa a prevalente vocazione residenziale – B.1

ELEMENTI STORICI CARATTERIZZANTI

- Murature M.1.a
- Portali e porte P.1.c

Note:**AMBITI DI PROBLEMATICITÀ**

- AP.4 – Utilizzo di intonaco cementizio
- AP.7 – Aggiunta di volume
- AP.5 – Sostituzione del manto di copertura con tegole marsigliesi e cementegola

RILIEVO FOTOGRAFICO



VISTA 4 mapp. 174



VISTA 5 mapp. 174



VISTA 6 mapp. 174

Unità di rilevamento

mapp. 174

DATI EDILIZI

Livelli:	non rilevabili
di cui sottotetto	<input type="checkbox"/>
di cui seminterrato	<input type="checkbox"/>
più interrato:	<input type="checkbox"/>
Fronti liberi:	non rilevabili
Prospicienti:	non rilevabili

PERTINENZE

- nessuna

CLASSE EDILIZIA

Edilizia allo stato di rudere - R

ELEMENTI STORICI CARATTERIZZANTI

- Murature M.1.a

Note:**AMBITI DI PROBLEMATICITÀ**

- nessuno

QUADRO D'UNIONE



ESTRATTO CATASTALE

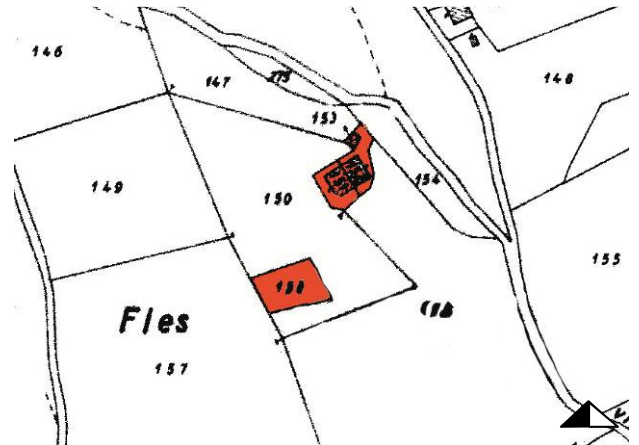

Foglio 3, Mappale 151-152, 153, 159

PRESE FOTOGRAFICHE

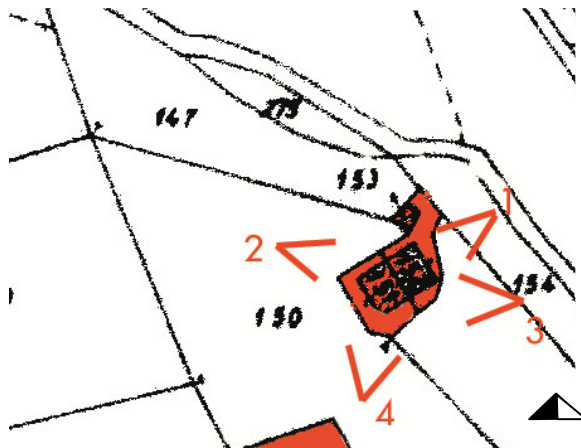

Foglio 3, Mappale 151-152 (U.R.30a)

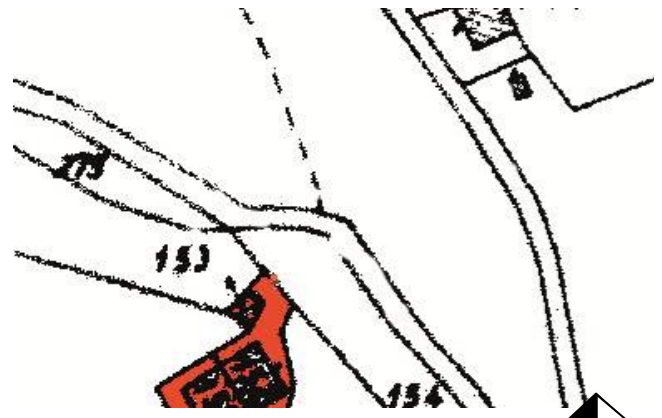

Foglio 3, Mappale 153 (U.R.30b)

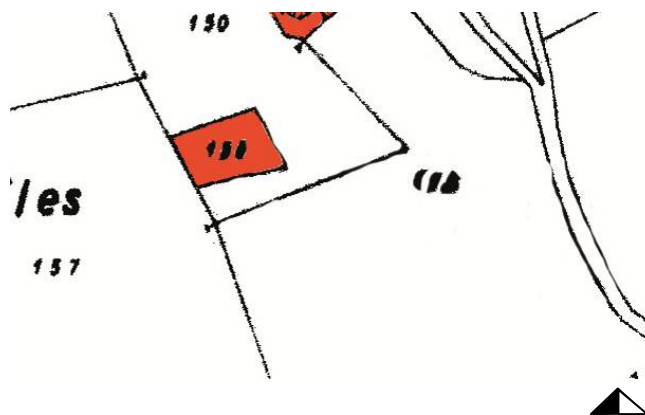

Foglio 3, Mappale 159 (U.R.30c)

RILIEVO FOTOGRAFICO



VISTA 1 mapp. 151-152



VISTA 2 mapp. 151-152



VISTA 3 mapp. 151-152



VISTA 4 mapp. 151-152

Unità di rilevamento

mapp. 151-152

DATI EDILIZI

Livelli:	2
di cui sottotetto	<input checked="" type="checkbox"/>
di cui seminterrato	<input type="checkbox"/>
più interrato:	<input type="checkbox"/>
Fronti liberi:	3
Prospicienti:	n. 3 su area a verde
Fronti parzialmente in aderenza:	n. 1 contro terra

PERTINENZE

- area a verde

CLASSE EDILIZIA

Edilizia storica minore diffusa a prevalente vocazione rurale – A.3

ELEMENTI STORICI CARATTERIZZANTI

- Murature M.1.a
- Coperture C.1 (struttura)
- Portali e porte P.1.c

Note:**AMBITI DI PROBLEMATICITÀ**

- AP.5 – Realizzazione di nuovo manto di copertura in lamiera ondulata

RILIEVO FOTOGRAFICO



VISTA 5 mapp. 153



VISTA 6 mapp. 153

Unità di rilevamento

mapp. 153

DATI EDILIZI

Livelli:	non rilevabili
di cui sottotetto	<input type="checkbox"/>
di cui seminterrato	<input type="checkbox"/>
più interrato:	<input type="checkbox"/>
Fronti liberi:	non rilevabili
Prospicienti.	non rilevabili

PERTINENZE

- nessuna

CLASSE EDILIZIA

Edilizia allo stato di rudere - R

ELEMENTI STORICI CARATTERIZZANTI

- Murature M.2.a – M.1.a

Note:**AMBITI DI PROBLEMATICITÀ**

- nessuno

RILIEVO FOTOGRAFICO



VISTA 7 mapp.159



VISTA 8 mapp.159



VISTA 9 mapp.159



VISTA 10 mapp.159

Unità di rilevamento

mapp. 159

DATI EDILIZI

Livelli:	1
di cui sottotetto	<input type="checkbox"/>
di cui seminterrato	<input type="checkbox"/>
più interrato:	<input type="checkbox"/>
Fronti liberi:	1
Prospicienti:	n. 1 su area a verde
Fronti parzialmente in aderenza:	n. 2 contro terra
Fronti totalmente in aderenza:	n. 1 contro terra

PERTINENZE

- nessuna

CLASSE EDILIZIA

Edilizia storica minore diffusa a prevalente vocazione rurale – A.3

ELEMENTI STORICI CARATTERIZZANTI

- Murature M.1.a
- Coperture C.1
- Portali e porte P.1.f

Note:**AMBITI DI PROBLEMATICITÀ**

- nessuno

QUADRO D'UNIONE



ESTRATTO CATASTALE

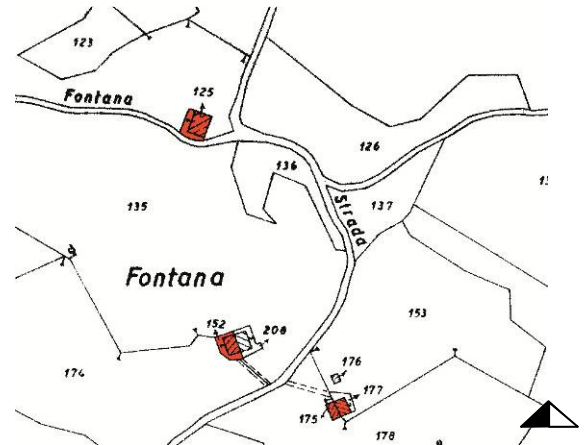

Foglio 22, Mappale 175-177, 152, 125

PRESE FOTOGRAFICHE

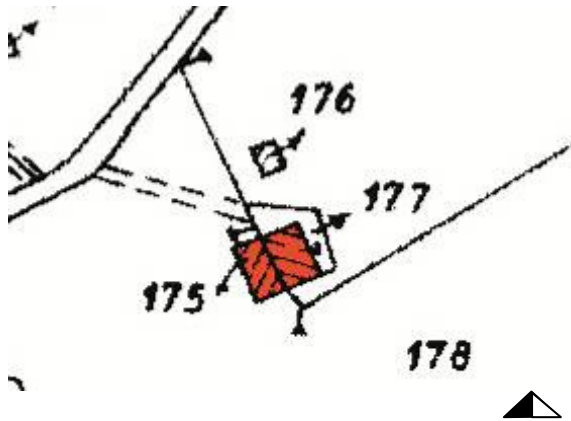

Foglio 22, Mappale 175-177 (U.R.31a)

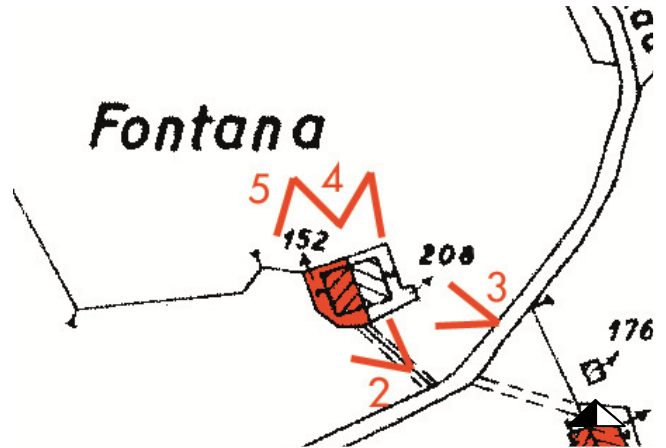

Foglio 22, Mappale 152 (U.R.31b)

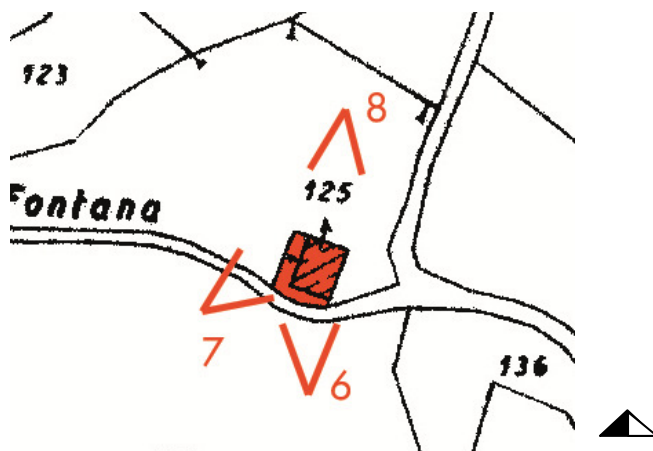

Foglio 22, mapp. 125 (U.R.31c)

Data rilievo Ottobre 2004

Aggiornamenti:

Materiale fotografico fornito dal Comune di Incudine

RILIEVO FOTOGRAFICO



VISTA 1 mapp. 175-177

Unità di rilevamento

mapp. 175-177

DATI EDILIZI

Livelli:	non rilevabili
di cui sottotetto	<input type="checkbox"/>
di cui seminterrato	<input type="checkbox"/>
più interrato:	<input type="checkbox"/>
Fronti liberi:	4
Prospicienti:	n. 4 su area a verde

PERTINENZE

- nessuna

CLASSE EDILIZIA

Edilizia allo stato di rudere - R

ELEMENTI STORICI CARATTERIZZANTI

- Murature M.1.a

Note:**AMBITI DI PROBLEMATICITÀ**

- nessuno

RILIEVO FOTOGRAFICO



VISTA 2 mapp. 152



VISTA 3 mapp. 152



VISTA 4 mapp. 152



VISTA 5 mapp. 152

Unità di rilevamento

mapp. 152

DATI EDILIZI

Livelli:	2
di cui sottotetto	<input checked="" type="checkbox"/>
di cui seminterrato	<input type="checkbox"/>
più interrato:	<input type="checkbox"/>
Fronti liberi:	4
Prospicienti:	n. 4 su area a verde

PERTINENZE

- area a verde

CLASSE EDILIZIA

Edilizia storica minore diffusa a prevalente vocazione rurale – A.3

ELEMENTI STORICI CARATTERIZZANTI

- Murature M.1.b
- Coperture C.1 (struttura)
- Portali e porte P.1.c

Note:**AMBITI DI PROBLEMATICITÀ**

- AP.5 – Manomissione del manto di copertura in lastre di lamiera ondulate

RILIEVO FOTOGRAFICO



VISTA 6 mapp. 125



VISTA 7 mapp. 125



VISTA 8 mapp. 125

Unità di rilevamento

mapp. 125

DATI EDILIZI

Livelli:	2
di cui sottotetto	<input checked="" type="checkbox"/>
di cui seminterrato	<input type="checkbox"/>
più interrato:	<input type="checkbox"/>
Fronti liberi:	3
Prospicienti:	n. 3 su area a verde
Fronti totalmente in aderenza:	n. 1 contro terra

PERTINENZE

- area a verde

CLASSE EDILIZIA

Edilizia storica minore diffusa a prevalente vocazione rurale – A.3

ELEMENTI STORICI CARATTERIZZANTI

- Coperture C.1 (struttura)
- Portali e porte P.1.b

Note:**AMBITI DI PROBLEMATICITÀ**

- AP.4 – Utilizzo di malta cementizia
- AP.5 – Manomissione del manto di copertura in lastre di lamiera ondulate

QUADRO D'UNIONE



ESTRATTO CATASTALE

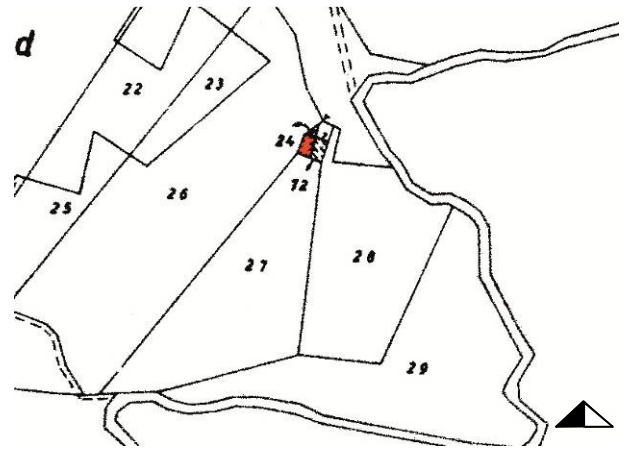

Foglio 5, Mappale 24

RILIEVO FOTOGRAFICO



VISTA 1 mapp. 24



VISTA 2 mapp. 24



VISTA 3

Unità di rilevamento

mapp. 24

DATI EDILIZI

Livelli:	non rilevabili
di cui sottotetto	<input type="checkbox"/>
di cui seminterrato	<input type="checkbox"/>
più interrato:	<input type="checkbox"/>
Fronti liberi:	non rilevabili
Prospicienti:	non rilevabili

PERTINENZE

- nessuna

CLASSE EDILIZIA

Edilizia allo stato di rudere – R

ELEMENTI STORICI CARATTERIZZANTI

- Murature M.2.a

Note:**AMBITI DI PROBLEMATICITÀ**

- nessuno

QUADRO D'UNIONE

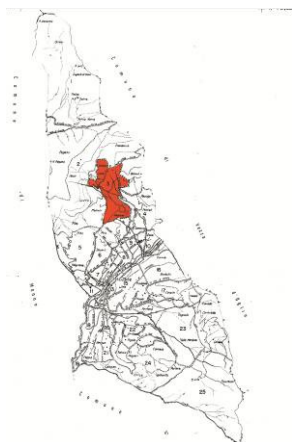

ESTRATTO CATASTALE

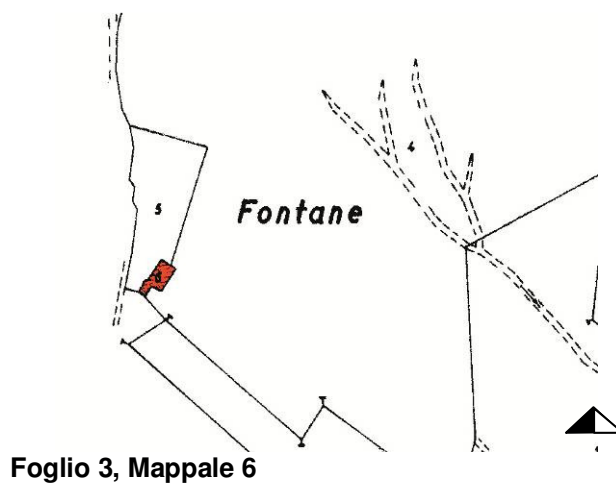

Unità di rilevamento

mapp. 6

DATI EDILIZI

Livelli:	non rilevato
di cui sottotetto	<input type="checkbox"/>
di cui seminterrato	<input type="checkbox"/>
più interrato:	<input type="checkbox"/>
Fronti liberi:	non rilevato
Prospicienti:	non rilevato

PERTINENZE

- non rilevato

CLASSE EDILIZIA

non rilevato

ELEMENTI STORICI CARATTERIZZANTI

non rilevato

Note:**AMBITI DI PROBLEMATICITÀ**

- non rilevato

Edificio da rilevarsi e classificarsi a cura del U.T.C.

QUADRO D'UNIONE



ESTRATTO CATASTALE

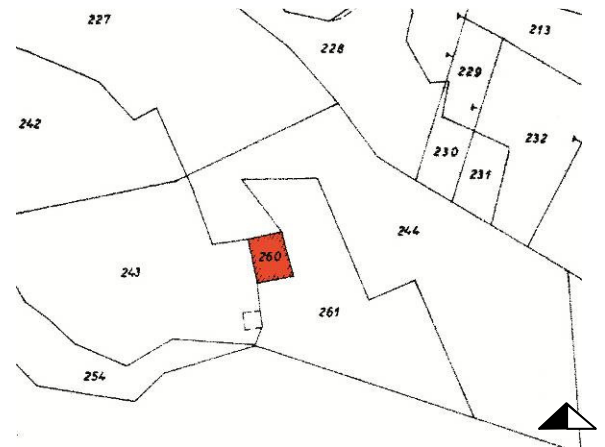

Foglio 19, Mappale 260

PRESE FOTOGRAFICHE

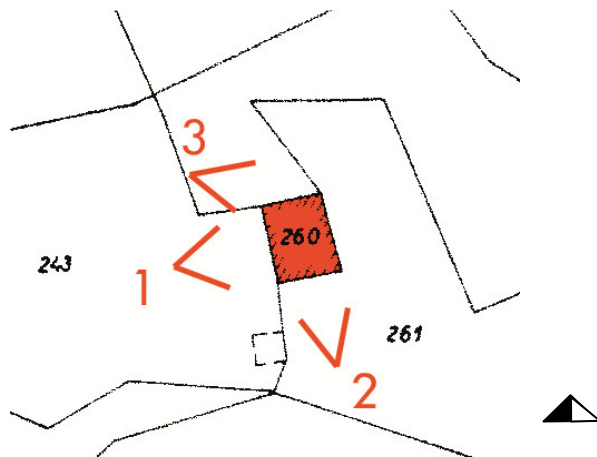

Foglio 19, Mappale 260 (U.R.34a,34b)

INDIVIDUAZIONE UNITA' DI RILEVAMENTO

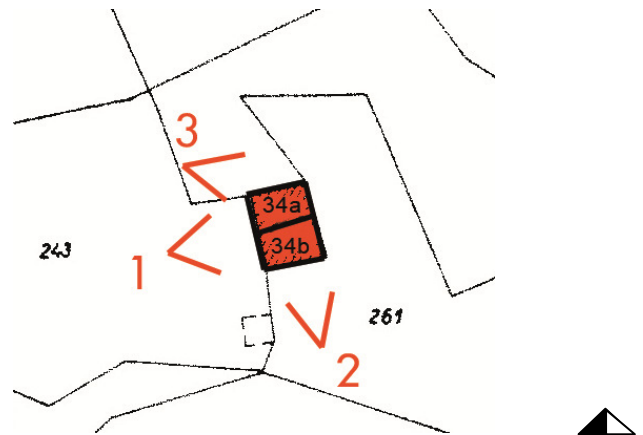

Foglio 19, Mappale 260 (U.R.34a,34b)

RILIEVO FOTOGRAFICO



VISTA 1



VISTA 2



VISTA 3

Unità di rilevamento

mapp. 260

DATI EDILIZI

Livelli:	2
di cui sottotetto	<input checked="" type="checkbox"/>
di cui seminterrato	<input type="checkbox"/>
più interrato:	<input type="checkbox"/>
Fronti liberi:	1
Prospicienti:	n. 1 su area a verde
Fronti parzialmente in aderenza:	n. 2 contro terra n. 1 contro unità 34b

PERTINENZE

- nessuna

CLASSE EDILIZIA

Edilizia storica minore diffusa a prevalente vocazione rurale - A.2

ELEMENTI STORICI CARATTERIZZANTI

- Muratura M.1.a
- Copertura C.1 (struttura)
- Portali e porte P.1.c

Note:**AMBITI DI PROBLEMATICITÀ**

- AP.5 – Realizzazione nuovo manto di copertura
- AP.4 – Utilizzo di intonaco cementizio

Data rilievo: Ottobre 2004

Aggiornamenti:

Materiale fotografico fornito dal Comune di Incudine

Unità di rilevamento

mapp. 260

DATI EDILIZI

Livelli:	non rilevabili
di cui sottotetto	<input type="checkbox"/>
di cui seminterrato	<input type="checkbox"/>
più interrato:	<input type="checkbox"/>
Fronti liberi:	1
Prospicienti:	n. 1 su area a verde
Fronti parzialmente in aderenza:	n. 2 contro terra n. 1 contro unità 34a

PERTINENZE

- nessuna

CLASSE EDILIZIA

Edilizia allo stato di rudere - R

ELEMENTI STORICI CARATTERIZZANTI

- Muratura M.1.a

Note:**AMBITI DI PROBLEMATICITÀ**

- nessuna

QUADRO D'UNIONE

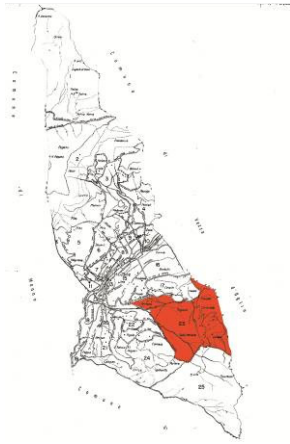

ESTRATTO CATASTALE

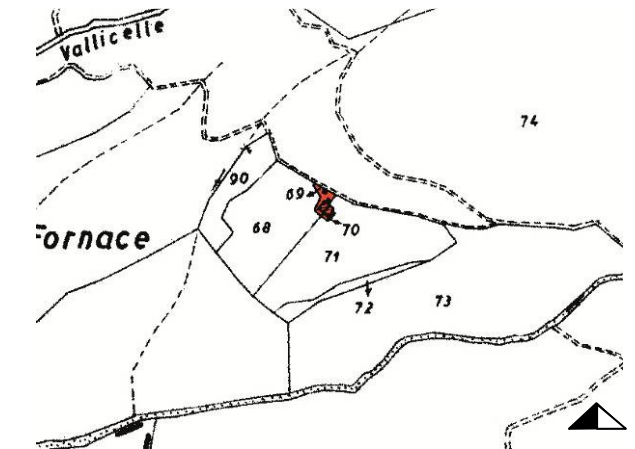

Foglio 23, Mappale 70,69

PRESE FOTOGRAFICHE

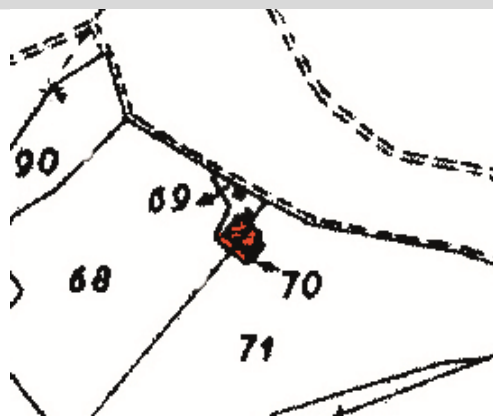

Foglio 23, Mappale 70 (U.R.35a)

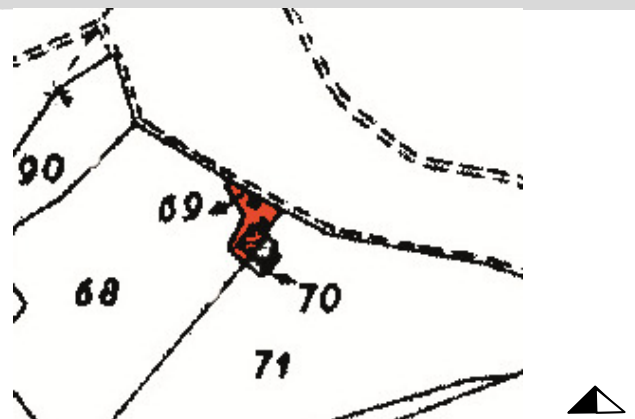

Foglio 23, Mappale 69 (U.R.35b)

RILIEVO FOTOGRAFICO

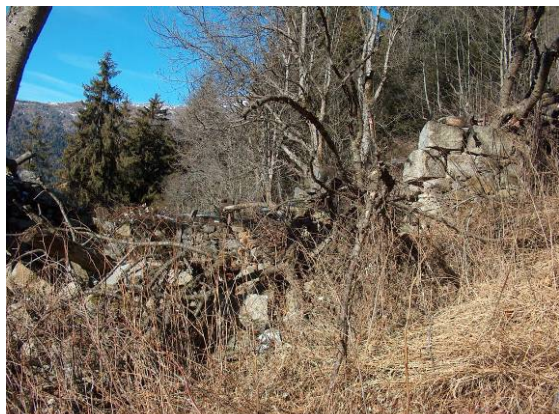

VISTA 1 mapp. 70

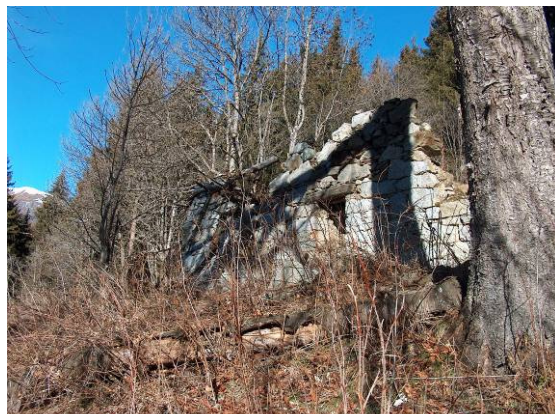

VISTA 2 mapp. 70



VISTA 3 mapp. 70



VISTA 4 mapp. 70

Unità di rilevamento

mapp. 70

DATI EDILIZI

Livelli:	non rilevabili
di cui sottotetto	<input type="checkbox"/>
di cui seminterrato	<input type="checkbox"/>
più interrato:	<input type="checkbox"/>
Fronti liberi:	non rilevabili
Prospicienti:	non rilevabili

PERTINENZE

- area a verde

CLASSE EDILIZIA

Edilizia allo stato di rudere – R

ELEMENTI STORICI CARATTERIZZANTI

- Murature M.1.a

Note:**AMBITI DI PROBLEMATICITÀ**

- nessuno

RILIEVO FOTOGRAFICO



VISTA 5 mapp. 69

Unità di rilevamento

mapp. 69

DATI EDILIZI

Livelli:	2
di cui sottotetto	<input checked="" type="checkbox"/>
di cui seminterrato	<input type="checkbox"/>
più interrato:	<input type="checkbox"/>
Fronti liberi:	3
Prospicienti:	n. 3 su area a verde
Fronti totalmente in aderenza:	n. 1 contro terra

PERTINENZE

- nessuna

CLASSE EDILIZIA

Sistema delle pertinenze diffuse – D.1

ELEMENTI STORICI CARATTERIZZANTI

- Murature M.1.a
- Portali e porte P.1.b (monobattente)

Note:**AMBITI DI PROBLEMATICITÀ**

- AP.5 – Manomissione della copertura

QUADRO D'UNIONE



ESTRATTO CATASTALE

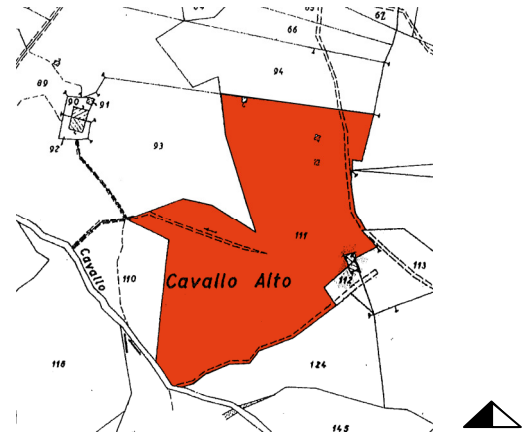

Foglio 17, Mappale 111

PRESE FOTOGRAFICHE

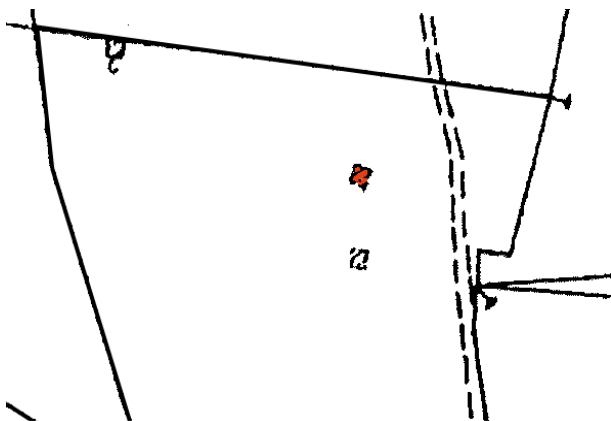

Foglio 17, Mappale 111 (U.R.36a)

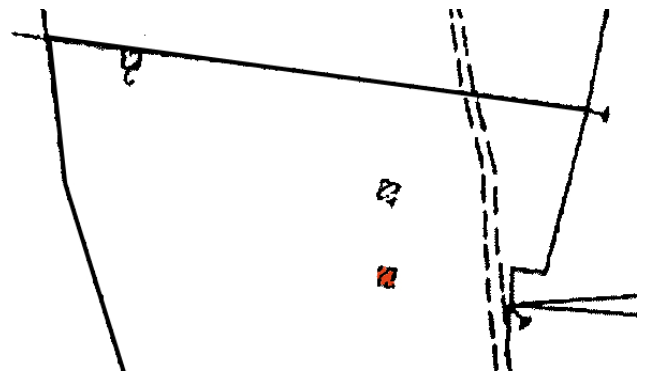

Foglio 17, Mappale 111 (U.R.36b)

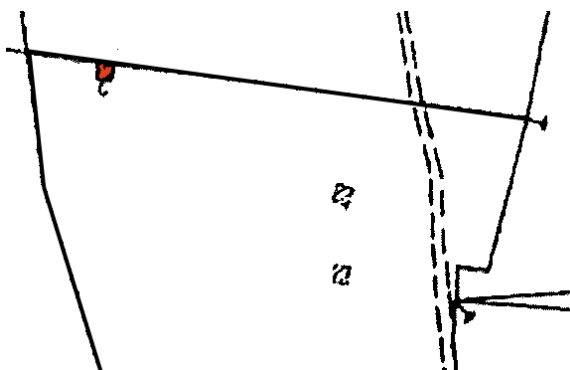

Foglio 17, Mappale 111 (U.R.36c)

Data rilievo: settembre 2011

Aggiornamenti:

** Estratto catastale aggiornato al 2008

Materiale fotografico fornito dal Comune di Incudine

RILIEVO FOTOGRAFICO



VISTA 1 mapp. 111



VISTA 2 mapp. 111



VISTA 3 mapp. 111

Unità di rilevamento

mapp. 111

DATI EDILIZI

Livelli:	non rilevabili
di cui sottotetto	<input type="checkbox"/>
di cui seminterrato	<input type="checkbox"/>
più interrato:	<input type="checkbox"/>
Fronti liberi:	non rilevabili
prospicienti	non rilevabili

PERTINENZE

- area a verde

CLASSE EDILIZIA

Edilizia allo stato di rudere - R

ELEMENTI STORICI CARATTERIZZANTI

- Murature M.3
- **Note:**

AMBITI DI PROBLEMATICITÀ

- nessuno

RILIEVO FOTOGRAFICO



VISTA 4 mapp. 111



VISTA 5 mapp. 111

Unità di rilevamento

mapp. 111

DATI EDILIZI

Livelli:	non rilevabili
di cui sottotetto	<input type="checkbox"/>
di cui seminterrato	<input type="checkbox"/>
più interrato:	<input type="checkbox"/>
Fronti liberi:	non rilevabili
prospicienti	non rilevabili

PERTINENZE

- area a verde

CLASSE EDILIZIA

Edilizia allo stato di rudere - R

ELEMENTI STORICI CARATTERIZZANTI

- Murature M.3
- **Note:**

AMBITI DI PROBLEMATICITÀ

- nessuno

RILIEVO FOTOGRAFICO



VISTA 6 mapp. 111



VISTA 7 mapp. 111



VISTA 8 mapp. 111

Unità di rilevamento

mapp. 111

DATI EDILIZI

Livelli:	non rilevabili
di cui sottotetto	<input type="checkbox"/>
di cui seminterrato	<input type="checkbox"/>
più interrato:	<input type="checkbox"/>
Fronti liberi:	non rilevabili
prospicienti	non rilevabili

PERTINENZE

- area a verde

CLASSE EDILIZIA

Edilizia allo stato di rudere - R

ELEMENTI STORICI CARATTERIZZANTI

- Murature M.1.a
- **Note:**

AMBITI DI PROBLEMATICITÀ

- nessuno

QUADRO D'UNIONE



ESTRATTO CATASTALE

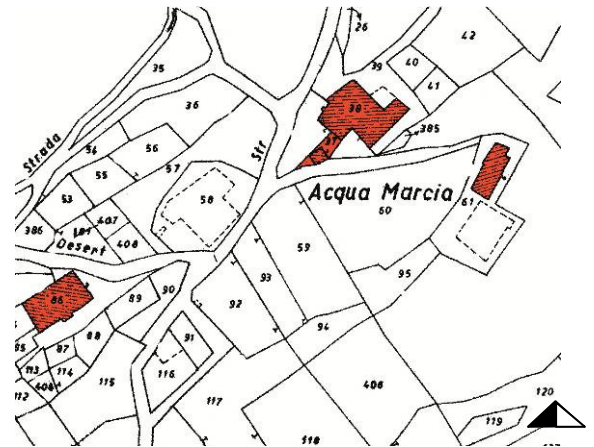

Foglio 7, Mappale 86, 61, 38, 37

PRESE FOTOGRAFICHE

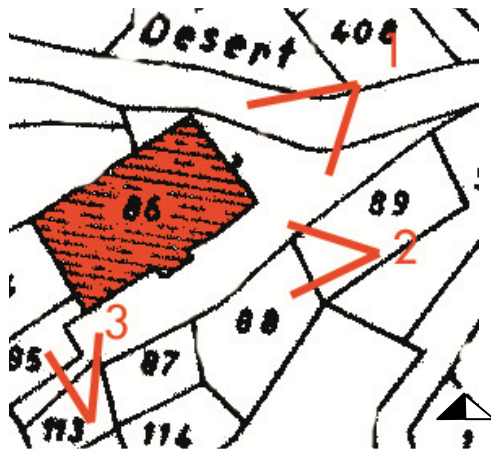

Foglio 7, Mappale 86 (U.R.37a)

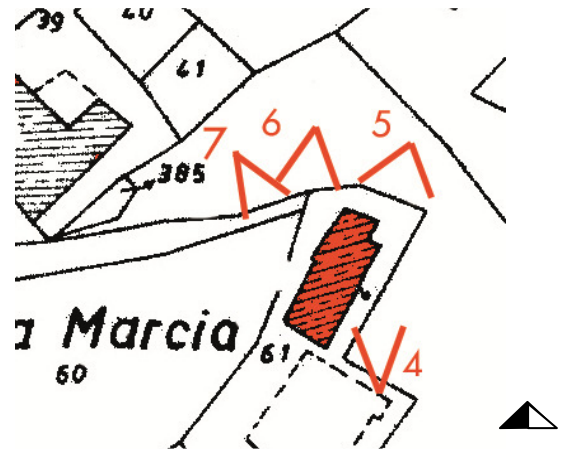

Foglio 7, Mappale 61 (U.R.37b)

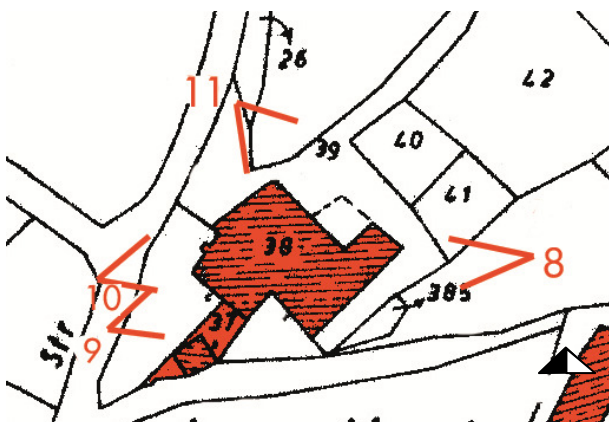

Foglio 7, Mappale 38 (U.R.37c)

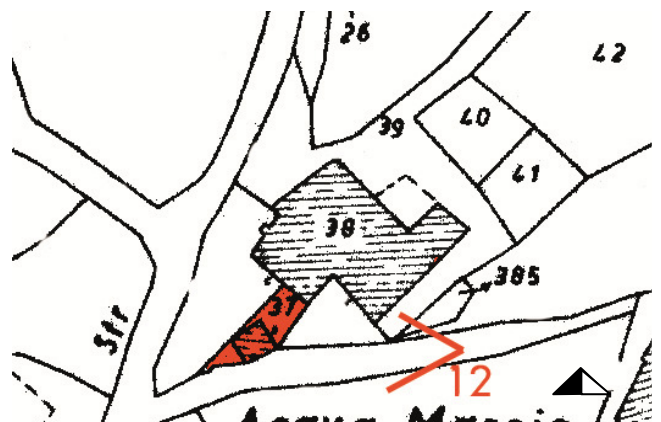

Foglio 7, Mappale 37 (U.R.37d)

Data rilievo: ottobre 2004

Aggiornamenti:

Materiale fotografico fornito dal Comune di Incudine

RILIEVO FOTOGRAFICO



VISTA 1 mapp. 86



VISTA 2 mapp. 86

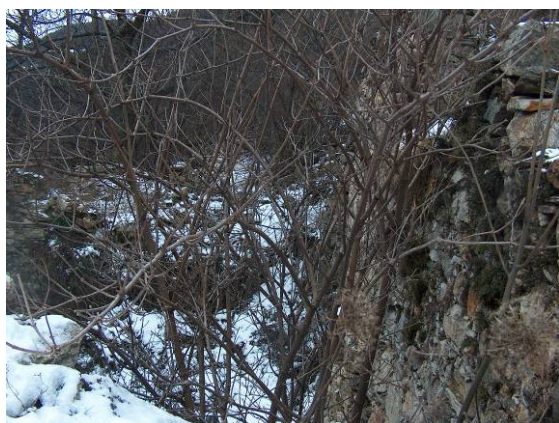

VISTA 3 mapp. 86

Unità di rilevamento

mapp. 86

DATI EDILIZI

Livelli:	non rilevabili
di cui sottotetto	<input type="checkbox"/>
di cui seminterrato	<input type="checkbox"/>
più interrato:	<input type="checkbox"/>
Fronti liberi:	4
Prospicienti:	n. 4 su area a verde

PERTINENZE

- nessuna

CLASSE EDILIZIA

Edilizia allo stato di rudere – R

ELEMENTI STORICI CARATTERIZZANTI

- Murature M.1.a

Note:**AMBITI DI PROBLEMATICITÀ**

- nessuno

RILIEVO FOTOGRAFICO



VISTA 4 mapp. 61



VISTA 5 mapp. 61



VISTA 6 mapp. 61



VISTA 7 mapp. 61

Unità di rilevamento

mapp. 61

DATI EDILIZI

Livelli:	1
di cui sottotetto	<input type="checkbox"/>
di cui seminterrato	<input type="checkbox"/>
più interrato:	<input type="checkbox"/>
Fronti liberi:	2
Prospicienti:	n. 2 su area a verde
Fronti totalmente in aderenza:	n. 2 su rustico

PERTINENZE

- area a verde

CLASSE EDILIZIA

Edilizia storica minore diffusa a prevalente vocazione residenziale – B.4

ELEMENTI STORICI CARATTERIZZANTI

- Murature M.1.a/M.2.b
- Portali P.1.c

Note:**AMBITI DI PROBLEMATICITÀ**

- AP.3 – Rappezzi discontinui in malta cementizia
- AP.5 – Manomissione della copertura
- AP.8 – Aggiunta baracche
- AP.2 – Integrazione muratura storica con tamponamento in mattoni

Data rilievo: Ottobre 2004

Aggiornamenti:

Materiale fotografico fornito dal Comune di Incudine

RILIEVO FOTOGRAFICO



VISTA 8 mapp. 38



VISTA 9 mapp. 38



VISTA 10 mapp. 38



VISTA 11 mapp. 38

Unità di rilevamento

mapp. 38

DATI EDILIZI

Livelli:	3
di cui sottotetto	<input type="checkbox"/>
di cui seminterrato	<input type="checkbox"/>
più interrato:	<input type="checkbox"/>
Fronti liberi:	4
Prospicienti:	n. 4 su area a verde

PERTINENZE

- area a verde
- ricovero attrezzi

CLASSE EDILIZIA

Edilizia storica minore diffusa a prevalente vocazione residenziale – B.4

ELEMENTI STORICI CARATTERIZZANTI

- | | |
|-------------------|---------------|
| ▪ Murature | M.1.a – M.1.b |
| ▪ Coperture | C.1 |
| ▪ Portali e porte | P.1.c |
| ▪ Finestre | F.1.c |

Note:**AMBITI DI PROBLEMATICITÀ**

- AP.3 – Rappezzi discontinui in malta cementizia
- AP.5 – Manomissione del manto di copertura in lastre di lamiera ondulate

Data rilievo: Ottobre 2004

Aggiornamenti:

Materiale fotografico fornito dal Comune di Incudine

RILIEVO FOTOGRAFICO



VISTA 12 mapp. 37

Unità di rilevamento

mapp. 37

DATI EDILIZI

Livelli:	1
di cui sottotetto	<input type="checkbox"/>
di cui seminterrato	<input type="checkbox"/>
più interrato:	<input type="checkbox"/>
Fronti liberi:	3
Prospicienti:	n. 3 su area a verde
Fronti totalmente in aderenza:	n. 1 contro terra

PERTINENZE

- area a verde

CLASSE EDILIZIA

Edilizia storica minore diffusa a prevalente vocazione rurale – A.3

ELEMENTI STORICI CARATTERIZZANTI

- Murature M.1.a – M.2.a
- Coperture C.1

Note:**AMBITI DI PROBLEMATICITÀ**

nessuno

QUADRO D'UNIONE



ESTRATTO CATASTALE

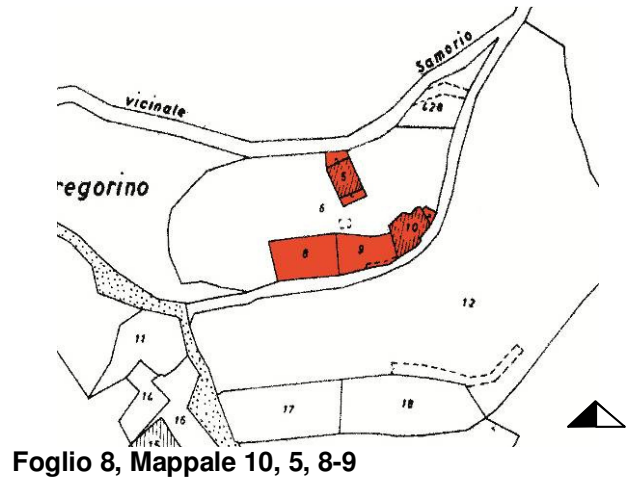

Foglio 8, Mappale 10, 5, 8-9

PRESE FOTOGRAFICHE

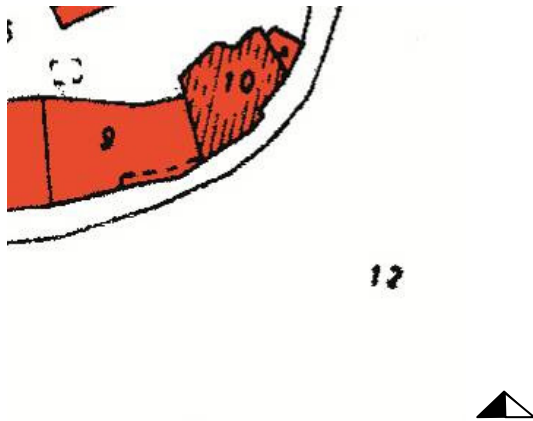

Foglio 8, Mappale 10 (U.R.38a)

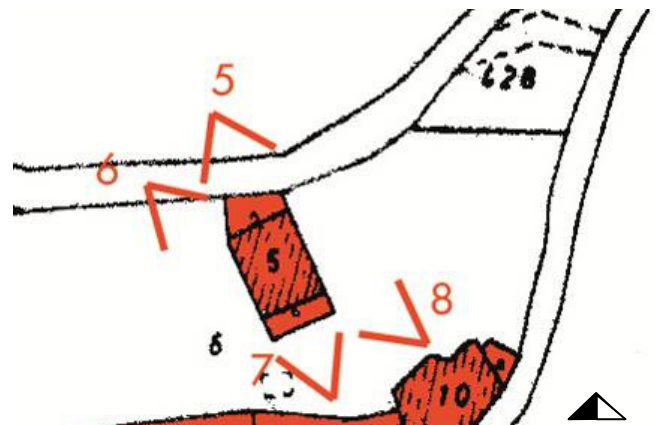

Foglio 8, Mappale 5 (U.R.38b)

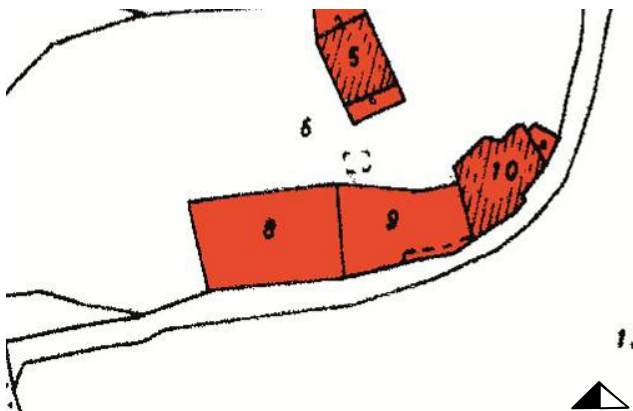

Foglio 8, Mappale 8-9 (U.R.38c)

Data rilievo: ottobre 2004

Aggiornamenti:

Materiale fotografico fornito dal Comune di Incudine

RILIEVO FOTOGRAFICO



VISTA 1 mapp. 10



VISTA 2 mapp. 10



VISTA 3 mapp. 10



VISTA 4 mapp. 10

Unità di rilevamento

mapp. 10

DATI EDILIZI

Livelli:	non rilevabili
di cui sottotetto	<input type="checkbox"/>
di cui seminterrato	<input type="checkbox"/>
più interrato:	<input type="checkbox"/>
Fronti liberi:	4
Prospicienti:	n. 4 su area a verde

PERTINENZE

- nessuna

CLASSE EDILIZIA

Edilizia allo stato di rudere – R

ELEMENTI STORICI CARATTERIZZANTI

- Murature M.1.a

Note:**AMBITI DI PROBLEMATICITÀ**

- nessuno

RILIEVO FOTOGRAFICO



VISTA 5 mapp. 5



VISTA 6 mapp. 5



VISTA 7 mapp. 5



VISTA 8 mapp. 5

Unità di rilevamento

mapp. 5

DATI EDILIZI

Livelli:	2
di cui sottotetto	<input checked="" type="checkbox"/>
di cui seminterrato	<input type="checkbox"/>
più interrato:	<input type="checkbox"/>
Fronti liberi:	3
Prospicienti:	n. 3 su area a verde
Fronti parzialmente in aderenza:	n. 1 contro terra

PERTINENZE

- nessuna

CLASSE EDILIZIA

Edilizia storica minore a prevalente vocazione rurale – A.3

ELEMENTI STORICI CARATTERIZZANTI

- Murature M.1.a
- Finestre F.2.b

Note:**AMBITI DI PROBLEMATICITÀ**

- nessuno

*** Copertura totalmente distrutta; muratura parzialmente conservata**

RILIEVO FOTOGRAFICO



VISTA 9 mapp. 8-9



VISTA 10 mapp. 8-9



VISTA 11 mapp. 8-9



VISTA 12 mapp. 8-9

Unità di rilevamento

mapp. 8-9

DATI EDILIZI

Livelli:	non rilevabili
di cui sottotetto	<input type="checkbox"/>
di cui seminterrato	<input type="checkbox"/>
più interrato:	<input type="checkbox"/>
Fronti liberi:	non rilevabili
Prospicienti:	non rilevabili

PERTINENZE

- nessuna

CLASSE EDILIZIA

Edilizia allo stato di rudere – R

ELEMENTI STORICI CARATTERIZZANTI

- Murature M.1.a

Note:**AMBITI DI PROBLEMATICITÀ**

- nessuno

QUADRO D'UNIONE



ESTRATTO CATASTALE

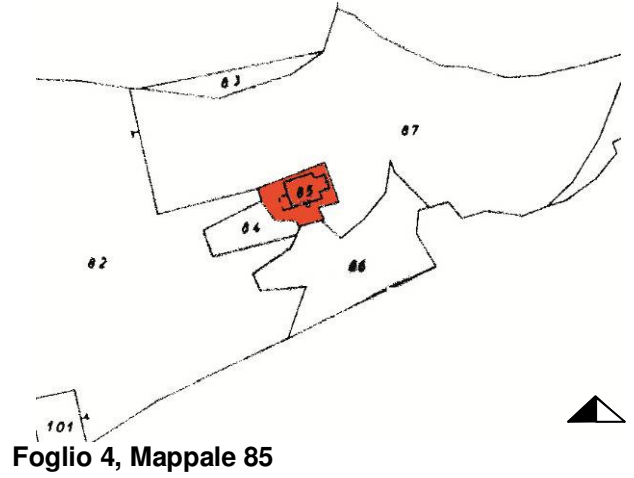

Foglio 4, Mappale 85

PRESE FOTOGRAFICHE

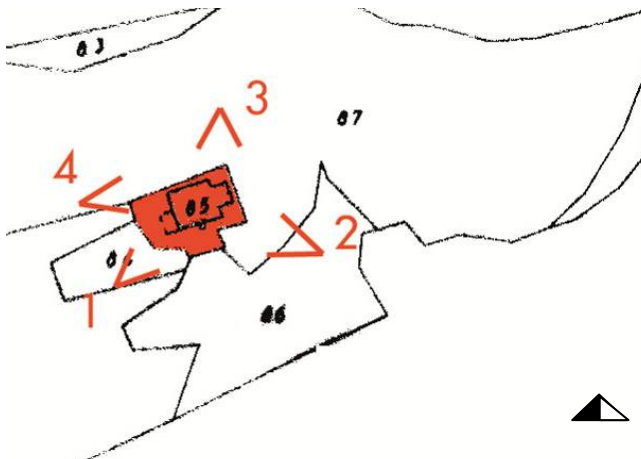

Foglio 4, Mappale 85

RILIEVO FOTOGRAFICO

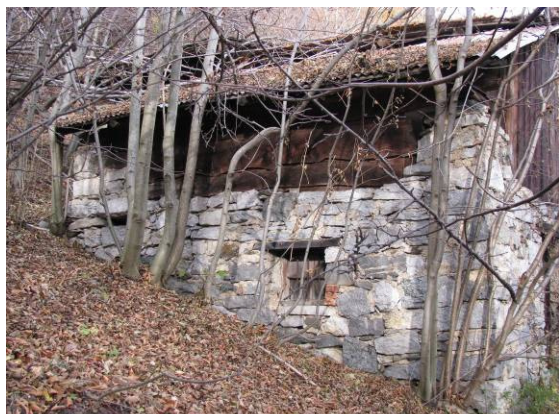

VISTA 1



VISTA 2



VISTA 3



VISTA 4

Unità di rilevamento

mapp. 85

DATI EDILIZI

Livelli:	2
di cui sottotetto	<input checked="" type="checkbox"/>
di cui seminterrato	<input type="checkbox"/>
più interrato:	<input type="checkbox"/>
Fronti liberi:	3
Prospicienti:	n. 3 su area a verde
Fronti parzialmente in aderenza:	n. 1 contro terra

PERTINENZE

- nessuna

CLASSE EDILIZIA

Edilizia storica minore diffusa a prevalente vocazione residenziale – B.3

ELEMENTI STORICI CARATTERIZZANTI

- Murature M.1.a – M.1.b
- Coperture C.1 (struttura)
- Finestre F.2.a (senza inferriata)

Note:**AMBITI DI PROBLEMATICITÀ**

- AP.5 – Manomissione del manto di copertura in lastre di lamiera ondulate

QUADRO D'UNIONE



ESTRATTO CATASTALE

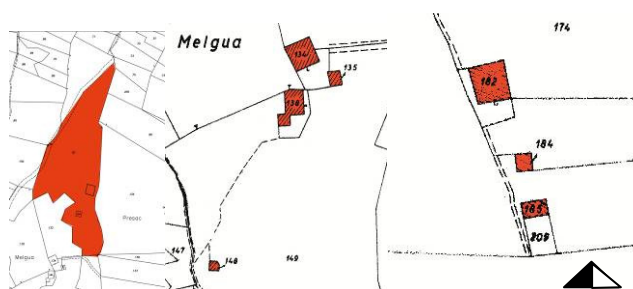

Foglio 21, Mappale 138, 222, 135, 134, 185, 184, 182, 148, 221

PRESE FOTOGRAFICHE

Melgua

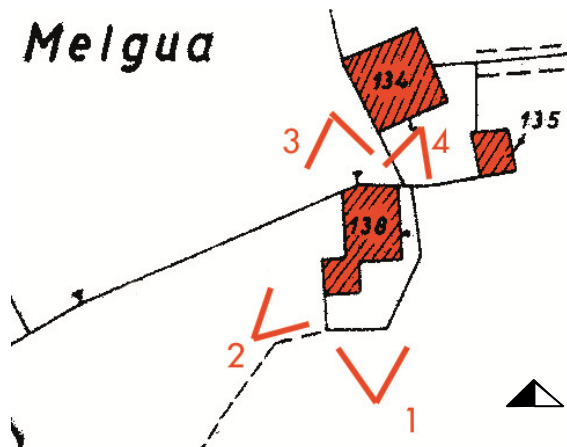

Foglio 21, Mappale 138 (U.R. 40a)

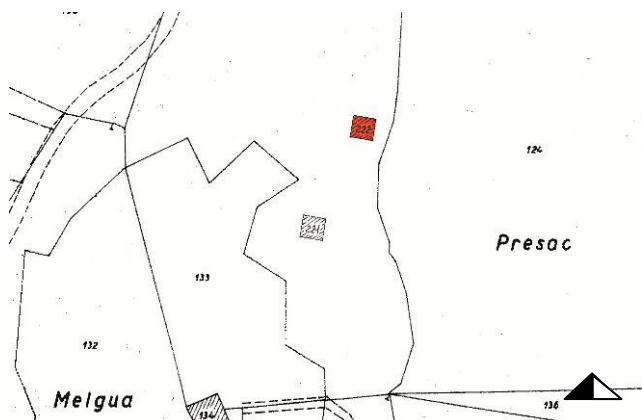

Foglio 21, Mappale 222 (U.R. 40b)

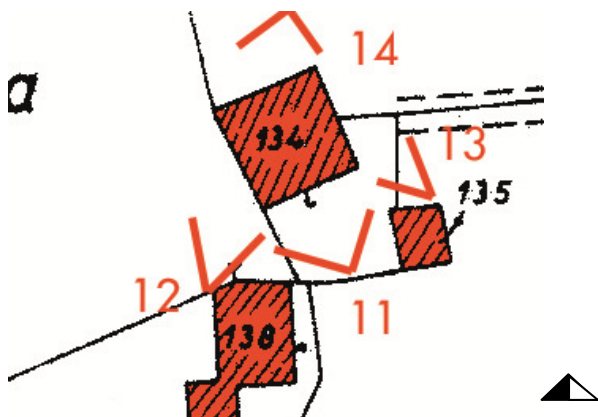
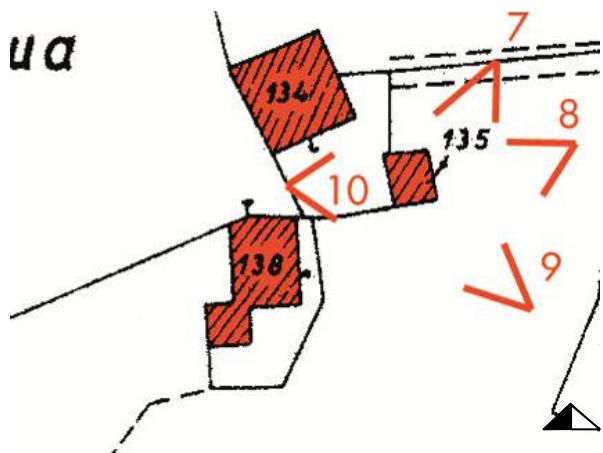

Data rilievo: ottobre 2004

Aggiornamenti:

** Estratto catastale aggiornato al 2008

Materiale fotografico fornito dal Comune di Incudine

Foglio 21, Mappale 135 (U.R. 40c)

Foglio 21, Mappale 134 (U.R. 40d)

PRESE FOTOGRAFICHE

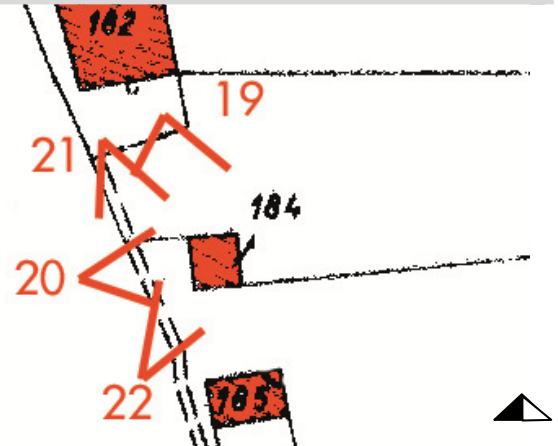
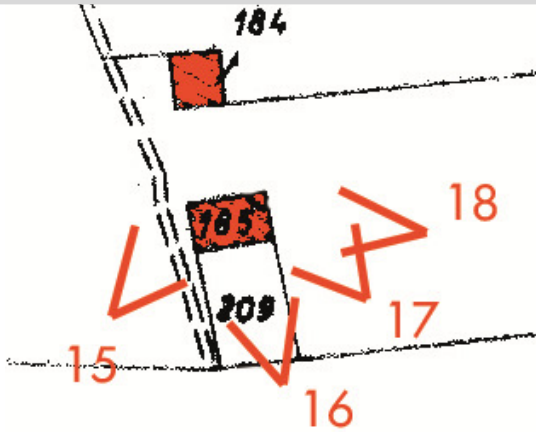

Foglio 21, Mappale 185 (U.R. 40e)

Foglio 21, Mappale 184 (U.R. 40f)

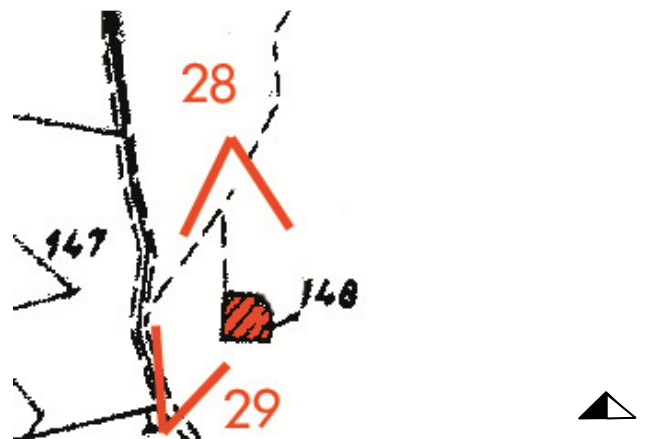
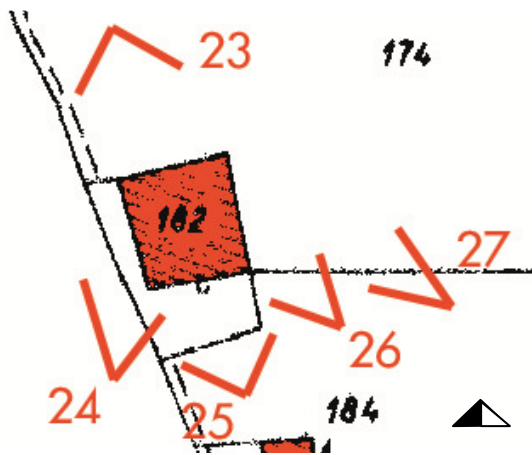

Foglio 21, Mappale 182 (U.R. 40g)

Foglio 21, Mappale 148 (U.R. 40h)

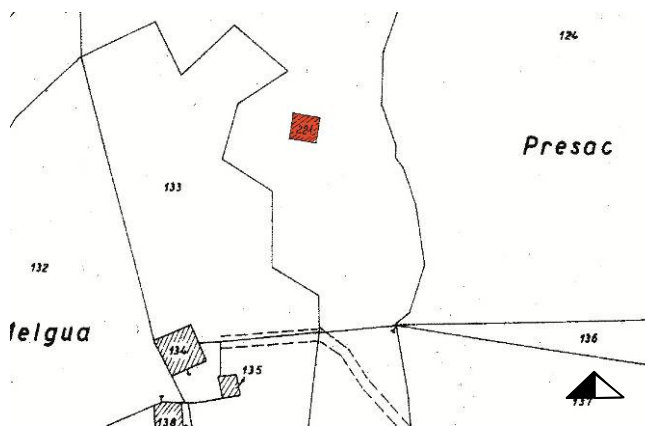

Foglio 21, Mappale 221 (U.R. 40i)**

Data rilievo: ottobre 2004

Aggiornamenti:

** Estratto catastale aggiornato al 2008

Materiale fotografico fornito dal Comune di Incudine

RILIEVO FOTOGRAFICO



VISTA 1 mapp. 138



VISTA 2 mapp. 138



VISTA 3 mapp. 138



VISTA 4 mapp. 138

Unità di rilevamento

mapp. 138

DATI EDILIZI

Livelli:	2
di cui sottotetto	<input checked="" type="checkbox"/>
di cui seminterrato	<input type="checkbox"/>
più interrato:	<input type="checkbox"/>
Fronti liberi:	3
Prospicienti:	n. 3 su area a verde
Fronti parzialmente in aderenza:	n. 1 contro terra

PERTINENZE

- area a verde

CLASSE EDILIZIA

Edilizia storica minore a diffusa a prevalente vocazione residenziale – B.2

ELEMENTI STORICI CARATTERIZZANTI**Note:****AMBITI DI PROBLEMATICITÀ**

- AP.4 – Utilizzo di intonaco cementizio
- AP.5 – Realizzazione nuovo manto di copertura in lastre di lamiera ondulate
- AP.7 – Integrazione di volume

RILIEVO FOTOGRAFICO



VISTA 5 mapp. 222



VISTA 6 mapp. 222

Unità di rilevamento

mapp. 97

DATI EDILIZI

Livelli:	non rilevabili
di cui sottotetto	<input type="checkbox"/>
di cui seminterrato	<input type="checkbox"/>
più interrato:	<input type="checkbox"/>
Fronti liberi:	non rilevabili
Prospicienti:	non rilevabili

PERTINENZE

- nessuna

CLASSE EDILIZIA

Edilizia allo stato di rudere – R

ELEMENTI STORICI CARATTERIZZANTI

- Murature M.1.a

Note:**AMBITI DI PROBLEMATICITÀ**

- nessuno

RILIEVO FOTOGRAFICO



VISTA 10 mapp. 135



VISTA 11 mapp. 135



VISTA 12 mapp. 135



VISTA 13 mapp. 135

Unità di rilevamento

mapp. 135

DATI EDILIZI

Livelli:	1
di cui sottotetto	<input type="checkbox"/>
di cui seminterrato	<input type="checkbox"/>
più interrato:	<input type="checkbox"/>
Fronti liberi:	1
Prospicienti:	n. 1 su area a verde
Fronti totalmente in aderenza:	n. 1 contro terra
fronti parzialmente in aderenza:	n. 2 contro terra

PERTINENZE

- area a verde

CLASSE EDILIZIA

Edilizia storica minore a diffusa a prevalente vocazione rurale – A.2

ELEMENTI STORICI CARATTERIZZANTI

- Murature M.1.a
- Coperture C.1

Note:**AMBITI DI PROBLEMATICITÀ**

- AP.4 – Utilizzo di intonaco cementizio
- AP.5 – Realizzazione nuovo manto di copertura in lastre di lamiera ondulate

RILIEVO FOTOGRAFICO



VISTA 14 mapp. 134



VISTA 15 mapp. 134



VISTA 16 mapp. 134



VISTA 17 mapp. 134

Unità di rilevamento

mapp. 134

DATI EDILIZI

Livelli:	2
di cui sottotetto	<input checked="" type="checkbox"/>
di cui seminterrato	<input type="checkbox"/>
più interrato:	<input type="checkbox"/>
Fronti liberi:	3
Prospicienti:	n. 3 su area a verde
Fronti parzialmente in aderenza:	n. 1 contro terra

PERTINENZE

- area a verde

CLASSE EDILIZIA

Edilizia storica minore a diffusa a prevalente vocazione residenziale – B.2

ELEMENTI STORICI CARATTERIZZANTI

- Murature M.1.a
- Coperture C.1 (struttura)

Note:**AMBITI DI PROBLEMATICITÀ**

- AP.4 – Utilizzo di intonaco cementizio
- AP.5 – Sostituzione totale del manto di copertura con tegole marsigliesi

RILIEVO FOTOGRAFICO



VISTA 18 mapp. 185



VISTA 19 mapp. 185



VISTA 20 mapp. 185



VISTA 21 mapp. 185



VISTA 22 mapp. 185

Data rilievo: Ottobre 2004

Aggiornamenti:

Materiale fotografico fornito dal Comune di Incudine

Unità di rilevamento

mapp. 185

DATI EDILIZI

Livelli:	2
di cui sottotetto	<input checked="" type="checkbox"/>
di cui seminterrato	<input type="checkbox"/>
più interrato:	<input type="checkbox"/>
Fronti liberi:	3
Prospicienti:	n. 3 su area a verde
Fronti parzialmente in aderenza:	n. 1 contro terra

PERTINENZE

- area a verde

CLASSE EDILIZIA

Edilizia storica minore a prevalente vocazione
residenziale – B.2

ELEMENTI STORICI CARATTERIZZANTI**Note:****AMBITI DI PROBLEMATICITÀ**

- AP.4 – Utilizzo di intonaco cementizio
- AP.5 – Realizzazione nuovo manto di copertura in lastre di lamiera

RILIEVO FOTOGRAFICO



VISTA 23 mapp. 184



VISTA 24 mapp. 184



VISTA 25 mapp. 184



VISTA 26 mapp. 184

Unità di rilevamento

mapp. 184

DATI EDILIZI

Livelli:	2
di cui sottotetto	<input checked="" type="checkbox"/>
di cui seminterrato	<input type="checkbox"/>
più interrato:	<input type="checkbox"/>
Fronti liberi:	3
Prospicienti:	n. 3 su area a verde
Fronti parzialmente in aderenza:	n. 1 contro terra

PERTINENZE

- area a verde

CLASSE EDILIZIA

Edilizia storica minore diffusa a prevalente vocazione
Residenziale – B.2

ELEMENTI STORICI CARATTERIZZANTI**Note:****AMBITI DI PROBLEMATICITÀ**

- AP.4 – Utilizzo di intonaco cementizio
- AP.5 – Realizzazione nuovo manto di copertura in lastre di lamiera

RILIEVO FOTOGRAFICO



VISTA 27 mapp. 182



VISTA 28 mapp. 182



VISTA 29 mapp. 182



VISTA 30 mapp. 182



VISTA 31 mapp. 182

Data rilievo: Ottobre 2004

Aggiornamenti:

Materiale fotografico fornito dal Comune di Incudine

Unità di rilevamento

mapp. 182

DATI EDILIZI

Livelli:	2
di cui sottotetto	<input checked="" type="checkbox"/>
di cui seminterrato	<input type="checkbox"/>
più interrato:	<input type="checkbox"/>
Fronti liberi:	3
Prospicienti:	n. 3 su area a verde
Fronti parzialmente in aderenza:	n. 1 contro terra

PERTINENZE

- area a verde

CLASSE EDILIZIA

Edilizia storica minore diffusa a prevalente vocazione residenziale – B.2

ELEMENTI STORICI CARATTERIZZANTI**Note:****AMBITI DI PROBLEMATICITÀ**

- AP.4 – Utilizzo di intonaco cementizio
- AP.5 – Realizzazione nuovo manto di copertura in lastre di lamiera

RILIEVO FOTOGRAFICO



VISTA 32 mapp. 148



VISTA 33 mapp. 148

Unità di rilevamento

mapp. 148

DATI EDILIZI

Livelli:	1
di cui sottotetto	<input type="checkbox"/>
di cui seminterrato	<input type="checkbox"/>
più interrato:	<input type="checkbox"/>
Fronti liberi:	1
Prospicienti:	n. 1 su area a verde
Fronti parzialmente in aderenza:	n. 2 contro terra
Fronti totalmente in aderenza:	n. 1 contro terra

PERTINENZE

- area a verde

CLASSE EDILIZIA

Sistema delle pertinenze diffuse – D.1

ELEMENTI STORICI CARATTERIZZANTI

- Murature M.1.b

Note:**AMBITI DI PROBLEMATICITÀ**

- AP.3 – Rappezzi discontinui in malta cementizia
- AP.5 – Realizzazione nuovo manto di copertura in lastre di lamiera

RILIEVO FOTOGRAFICO



VISTA 30 mapp. 221



VISTA 31 mapp. 221



VISTA 32 mapp. 221

Unità di rilevamento

mapp. 221

DATI EDILIZI

Livelli:	1
di cui sottotetto	<input checked="" type="checkbox"/>
di cui seminterrato	<input type="checkbox"/>
più interrato:	<input type="checkbox"/>
Fronti liberi:	4
Prospicienti:	n. 4 su area a verde
Fronti totalmente in aderenza:	/
fronti parzialmente in aderenza:	/

PERTINENZE

- area a verde

CLASSE EDILIZIA

Edilizia di recente costruzione - C

ELEMENTI STORICI CARATTERIZZANTI**Note:****AMBITI DI PROBLEMATICITÀ**

QUADRO D'UNIONE



ESTRATTO CATASTALE

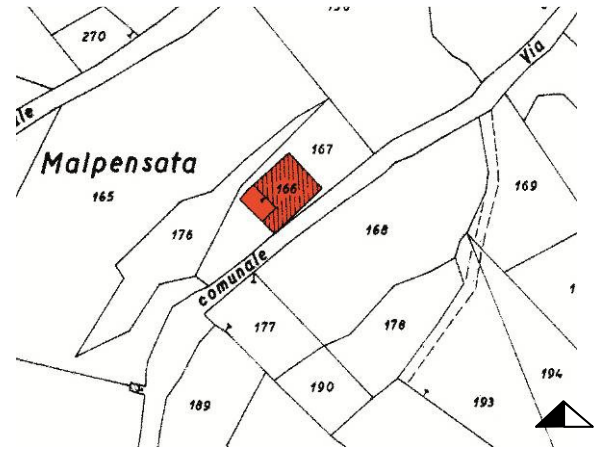

Foglio 19 ,Mappale 166

PRESE FOTOGRAFICHE

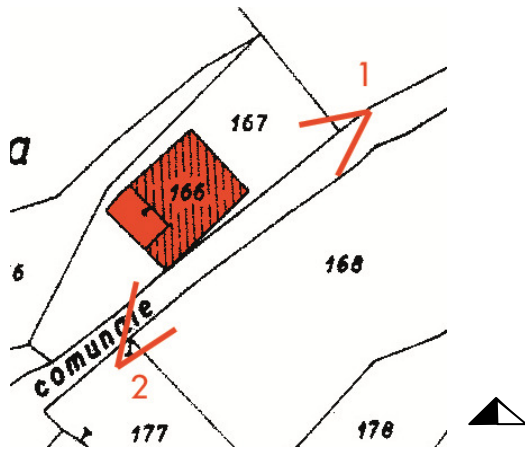

Foglio 19 ,Mappale 166

RILIEVO FOTOGRAFICO



VISTA 1 mapp. 166



VISTA 2 mapp. 166

Unità di rilevamento

mapp. 166

DATI EDILIZI

Livelli:	non rilevabili
di cui sottotetto	<input type="checkbox"/>
di cui seminterrato	<input type="checkbox"/>
più interrato:	<input type="checkbox"/>
Fronti liberi:	3
Prospicienti:	n. 3 su area a verde
fronti parzialmente in aderenza:	n. 1 su strada

PERTINENZE

- ricovero attrezzi

CLASSE EDILIZIA

Edilizia storica minore a prevalente vocazione rurale – A.3

ELEMENTI STORICI CARATTERIZZANTI

- Murature M.1.a

Note:**AMBITI DI PROBLEMATICITÀ**

- nessuno

QUADRO D'UNIONE



ESTRATTO CATASTALE

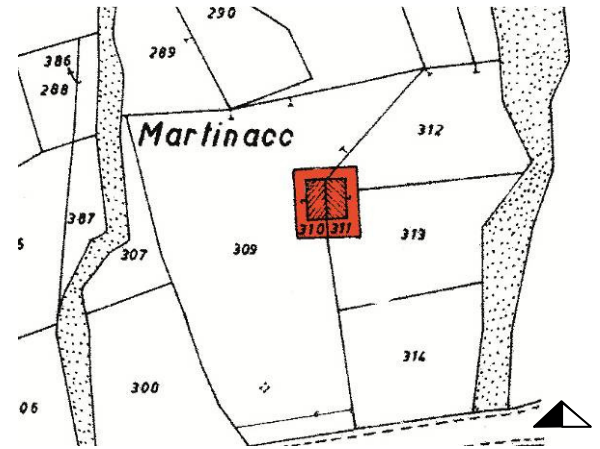

Foglio 9, Mappale 310-311

RILIEVO FOTOGRAFICO



VISTA 1



VISTA 2



VISTA 3



VISTA 4

Unità di rilevamento

mapp. 310-311

DATI EDILIZI

Livelli: non rilevabili
di cui sottotetto
di cui seminterrato
più interrato:
Fronti liberi: non rilevabili
Prospicienti:

PERTINENZE

- nessuna

CLASSE EDILIZIA

Edilizia allo stato di rudere - R

ELEMENTI STORICI CARATTERIZZANTI

- Murature M.1.a – M.2.a

Note:**AMBITI DI PROBLEMATICITÀ**

- nessuno

QUADRO D'UNIONE



ESTRATTO CATASTALE

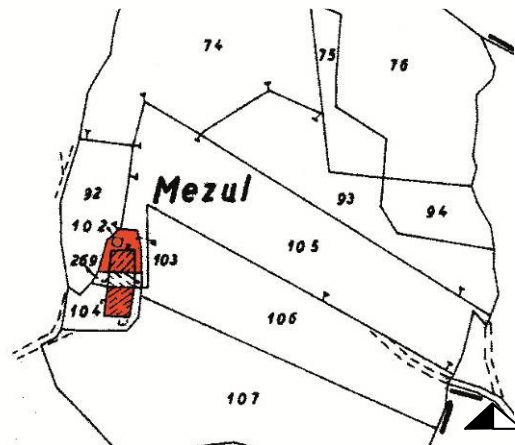

Foglio 3 ,Mappale 103-104, 102,76

PRESE FOTOGRAFICHE

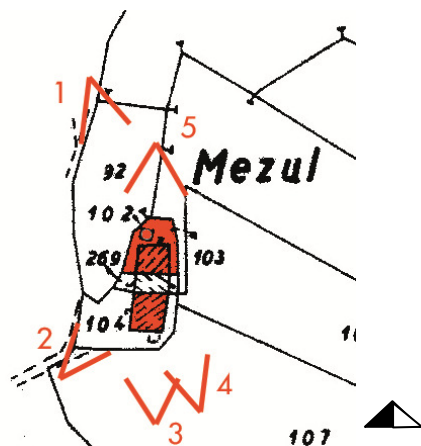

Foglio 3 ,Mappale 103-104 (U.R. 43a)

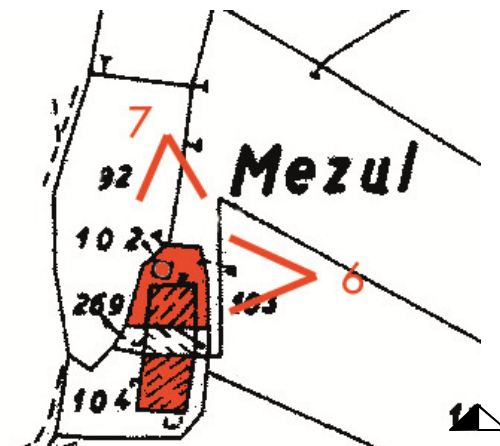

Foglio 3 ,Mappale 102 (U.R. 43b)

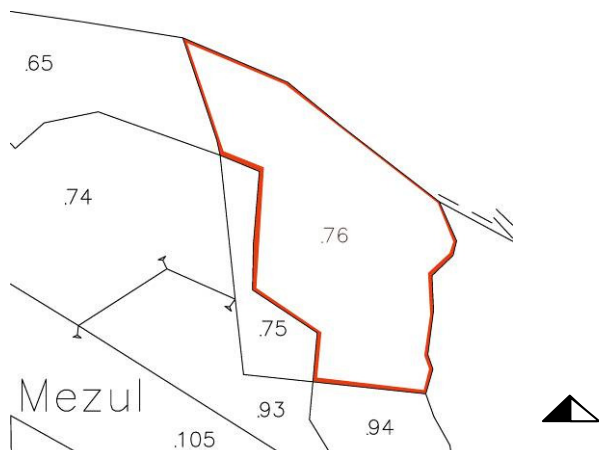

Foglio 3, Mappale 76 (U.R. 43c) *

* fabbricato non individuabile in mappa

RILIEVO FOTOGRAFICO



VISTA 1 mapp. 103-104



VISTA 2 mapp. 103-104



VISTA 3 mapp. 103-104



VISTA 4 mapp. 103-104



VISTA 5 mapp. 103-104

Data rilievo: Ottobre 2004

Aggiornamenti:

Materiale fotografico fornito dal Comune di Incudine

Unità di rilevamento

mapp. 103-104

DATI EDILIZI

Livelli:	2
di cui sottotetto	<input checked="" type="checkbox"/>
di cui seminterrato	<input type="checkbox"/>
più interrato:	<input type="checkbox"/>
Fronti liberi:	3
Prospicienti:	n. 3 su area a verde
Fronti totalmente in aderenza:	n. 1 contro terra

PERTINENZE

- area a verde
- ricovero attrezzi

CLASSE EDILIZIA

Edilizia storica minore a diffusa a prevalente vocazione rurale – A.3

ELEMENTI STORICI CARATTERIZZANTI

- Murature M.1.a
- Coperture C.1
- Portali e porte P.1.f

Note:**AMBITI DI PROBLEMATICITÀ**

- AP.5 – Manomissione del manto di copertura con elementi in lamiera

RILIEVO FOTOGRAFICO



VISTA 6 mapp. 102



VISTA 7 mapp. 102

Unità di rilevamento

mapp. 102

DATI EDILIZI

Livelli:	2
di cui sottotetto	<input checked="" type="checkbox"/>
di cui seminterrato	<input type="checkbox"/>
più interrato:	<input type="checkbox"/>
Fronti liberi:	3
Prospicienti:	n. 3 su area a verde
Fronti totalmente in aderenza:	n. 1 contro terra

PERTINENZE

- area a verde

CLASSE EDILIZIA

Edilizia storica minore diffusa a prevalente vocazione rurale – A.3

ELEMENTI STORICI CARATTERIZZANTI

- Murature M.1.a
- Coperture C.1
- Portali e porte P.1.f
- Finestre F.2.b

Note:**AMBITI DI PROBLEMATICITÀ**

- nessuno

RILIEVO FOTOGRAFICO



VISTA 8 mapp. 76

Unità di rilevamento

Mapp.76

DATI EDILIZI

Livelli:	1
di cui sottotetto	<input type="checkbox"/>
di cui seminterrato	<input type="checkbox"/>
più interrato:	<input type="checkbox"/>
Fronti liberi:	1
Prospicienti:	n. 1 su area verde
Fronti parzialmente in aderenza:	n. 3 contro terra

PERTINENZE

- nessuna

CLASSE EDILIZIA

Edilizia storica minore a prevalente vocazione rurale – A.3

ELEMENTI STORICI CARATTERIZZANTI

- Muratura M.1.a
- Copertura C.1 (struttura)

Note:**AMBITI DI PROBLEMATICITÀ**

- nessuno

QUADRO D'UNIONE



ESTRATTO CATASTALE

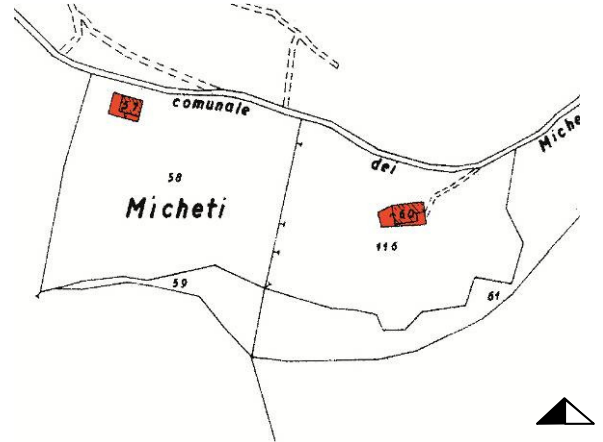

Foglio 4 ,Mappale 57, 60

PRESE FOTOGRAFICHE

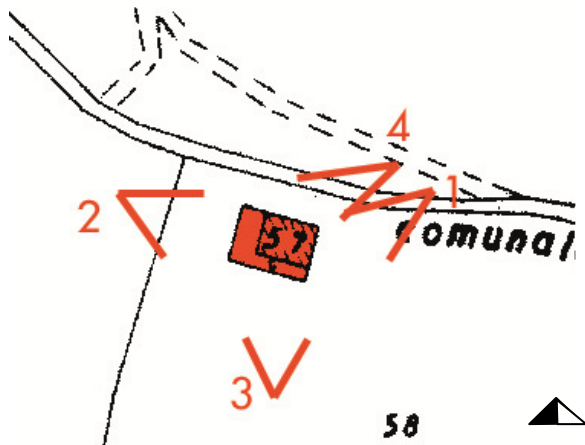

Foglio 4 ,Mappale 57 (U.R. 44a)

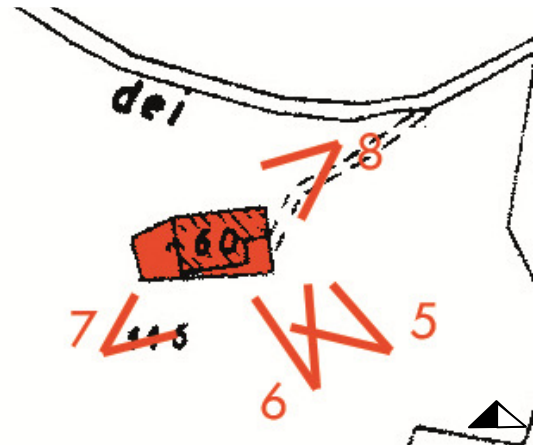

Foglio 4 ,Mappale 60 (U.R. 44b)

RILIEVO FOTOGRAFICO



VISTA 1 mapp. 57



VISTA 2 mapp. 57



VISTA 3 mapp. 57



VISTA 4 mapp. 57

Unità di rilevamento

mapp. 57

DATI EDILIZI

Livelli:	2
di cui sottotetto	<input checked="" type="checkbox"/>
di cui seminterrato	<input type="checkbox"/>
più interrato:	<input type="checkbox"/>
Fronti liberi:	3
Prospicienti:	n. 3 su area a verde
Fronti totalmente in aderenza:	n. 1 contro terra

PERTINENZE

- area a verde

CLASSE EDILIZIA

Edilizia storica minore diffusa a prevalente vocazione rurale – A.3

ELEMENTI STORICI CARATTERIZZANTI

- Murature M.1.a
- Copertura C.1 (struttura)
- Portali e porte P.1.c

Note:**AMBITI DI PROBLEMATICITÀ**

- AP.5 – Realizzazione nuovo manto di copertura in lastre di lamiera ondulate

RILIEVO FOTOGRAFICO



VISTA 5 mapp. 60

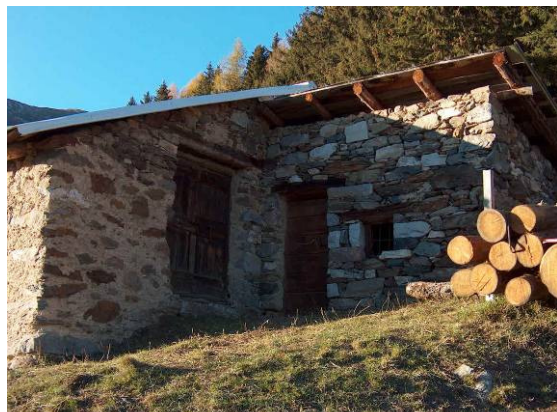

VISTA 6 mapp. 60



VISTA 7 mapp. 60



VISTA 8 mapp. 60

Unità di rilevamento

mapp. 60

DATI EDILIZI

Livelli:	1
di cui sottotetto	<input type="checkbox"/>
di cui seminterrato	<input type="checkbox"/>
più interrato:	<input type="checkbox"/>
Fronti liberi:	3
Prospicienti:	n. 3 su area a verde
Fronti totalmente in aderenza:	n. 1 contro terra

PERTINENZE

- area a verde

CLASSE EDILIZIA

Edilizia storica minore diffusa a prevalente vocazione rurale – A.3

ELEMENTI STORICI CARATTERIZZANTI

- Murature M.1.a – M.1.b
- Copertura C.1
- Portali e porte P.1.c
- Finestre F.2.b

Note:**AMBITI DI PROBLEMATICITÀ**

- AP.5 – Manomissione del manto di copertura in lastre di lamiera ondulate

QUADRO D'UNIONE

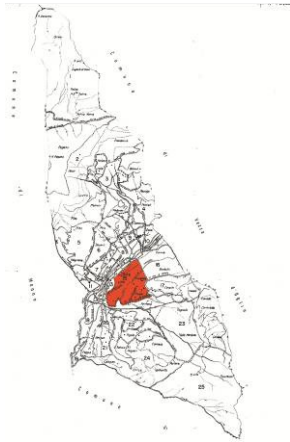

ESTRATTO CATASTALE

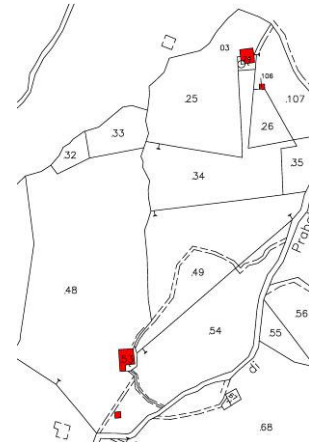

Foglio 15 ,Mappale 24, 53, 106, 48

PRESE FOTOGRAFICHE

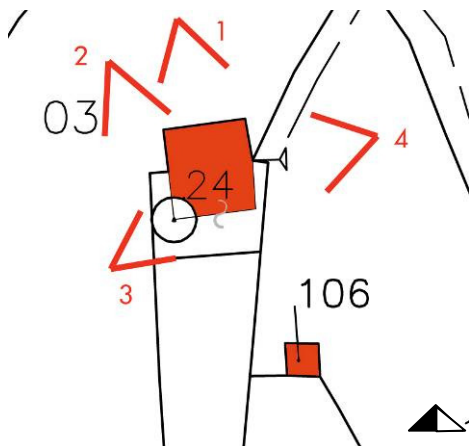

Foglio 15 ,Mappale 24 (U.R. 45a)**

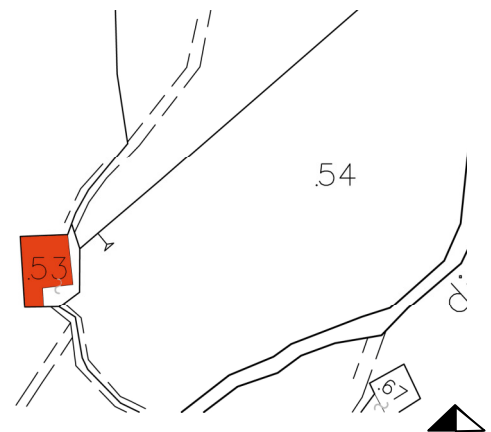

Foglio 15 ,Mappale 53 (U.R. 45b)**

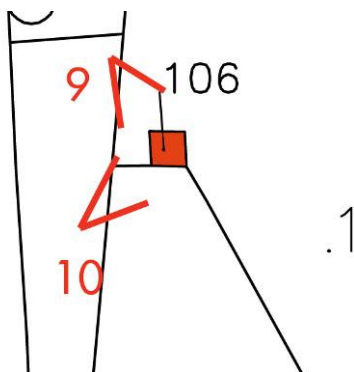

Foglio 15, Mappale 106 (U.R. 45c)**



Foglio 15, Mappale 48 (U.R. 45d)

Data rilievo:ottobre 2004

Aggiornamenti:

**Estratto catastale aggiornato al 2008

Materiale fotografico fornito dal Comune di Incudine

RILIEVO FOTOGRAFICO



VISTA 1 mapp. 24



VISTA 2 mapp. 24



VISTA 3 mapp. 24



VISTA 4 mapp. 24

Unità di rilevamento

mapp. 24

DATI EDILIZI

Livelli:	2
di cui sottotetto	<input checked="" type="checkbox"/>
di cui seminterrato	<input type="checkbox"/>
più interrato:	<input type="checkbox"/>
Fronti liberi:	3
Prospicienti:	n. 3 su area a verde
Fronti totalmente in aderenza:	n. 1 contro terra

PERTINENZE

- area a verde

CLASSE EDILIZIA

Edilizia storica minore diffusa a prevalente vocazione rurale A.3

ELEMENTI STORICI CARATTERIZZANTI

- Murature M.1.a
- Copertura C.1
- Portali e porte P.1.c – P.1.f

Note:**AMBITI DI PROBLEMATICITÀ**

- AP.5 – Manomissione del manto di copertura in lastre di lamiera ondulate

RILIEVO FOTOGRAFICO



VISTA 5 mapp. 53



VISTA 6 mapp. 53



VISTA 7 mapp. 53



VISTA 8 mapp. 53

Unità di rilevamento

mapp. 53

DATI EDILIZI

Livelli:	2
di cui sottotetto	<input checked="" type="checkbox"/>
di cui seminterrato	<input type="checkbox"/>
più interrato:	<input type="checkbox"/>
Fronti liberi:	2
Prospicienti:	n. 2 su area a verde
Fronti parzialmente in aderenza:	n. 2 contro terra

PERTINENZE

- area a verde
- ricovero attrezzi

CLASSE EDILIZIA

Edilizia storica minore diffusa a prevalente vocazione rurale – A.3

ELEMENTI STORICI CARATTERIZZANTI

- Murature M.1.a – M.1.b
- Copertura C.1
- Portali e porte P.1.c
- Finestre F.2.b

Note:**AMBITI DI PROBLEMATICITÀ**

- AP.5 – Manomissione del manto di copertura in lastre di lamiera ondulate

RILIEVO FOTOGRAFICO



VISTA 9 mapp. 106



VISTA 10 mapp. 106

Unità di rilevamento

mapp. 106

DATI EDILIZI

Livelli:	1
di cui sottotetto	<input type="checkbox"/>
di cui seminterrato	<input type="checkbox"/>
più interrato:	<input type="checkbox"/>
Fronti liberi:	1
Prospicienti:	n. 1 su area a verde
Fronti parzialmente in aderenza:	n. 2 contro terra
Fronti totalmente in aderenza:	n. 1 contro terra

PERTINENZE

- nessuna

CLASSE EDILIZIA

Edilizia storica minore diffusa a prevalente vocazione rurale – A.3

ELEMENTI STORICI CARATTERIZZANTI

- Murature M.2.a – M.1.a
- Copertura C.1
- Portali e porte P.1.f

Note:**AMBITI DI PROBLEMATICITÀ**

- AP.5 – Manomissione del manto di copertura in lastre di lamiera ondulate

RILIEVO FOTOGRAFICO



VISTA 11 mapp. 48



VISTA 12 mapp. 48

Unità di rilevamento

mapp. 48

DATI EDILIZI

Livelli:	non rilevabili
di cui sottotetto	<input type="checkbox"/>
di cui seminterrato	<input type="checkbox"/>
più interrato:	<input type="checkbox"/>
Fronti liberi:	non rilevabili
Prospicienti:	non rilevabili

PERTINENZE

- nessuna

CLASSE EDILIZIA

Edilizia allo stato di rudere – R

ELEMENTI STORICI CARATTERIZZANTI

- Murature M.1.a

Note:**AMBITI DI PROBLEMATICITÀ**

- nessuno

QUADRO D'UNIONE

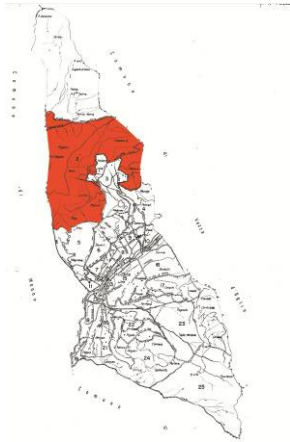

ESTRATTO CATASTALE

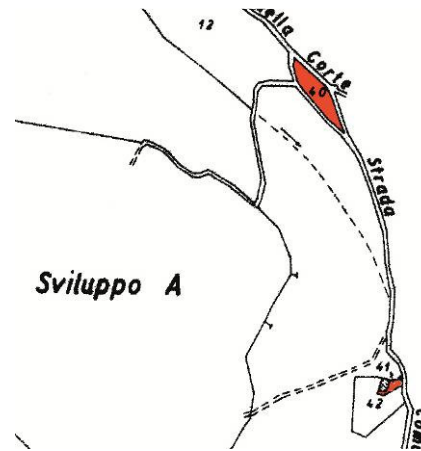

Foglio 2 ,Mappale 40, 41

PRESE FOTOGRAFICHE

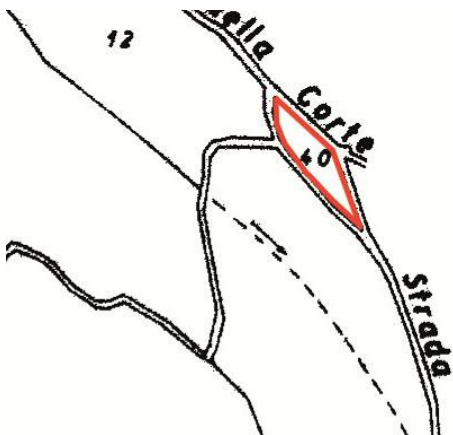

Foglio 2 ,Mappale 40 (U.R. 46a)*

* fabbricato non individuabile in mappa

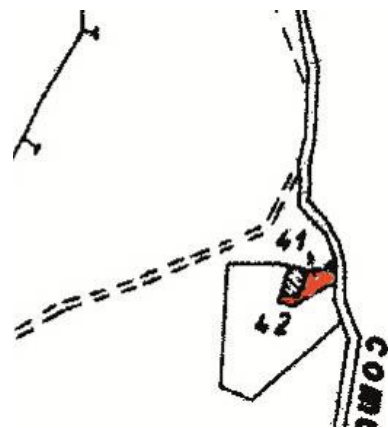

Foglio 2 ,Mappale 41 (U.R. 46b)

RILIEVO FOTOGRAFICO



VISTA 1 mapp. 40

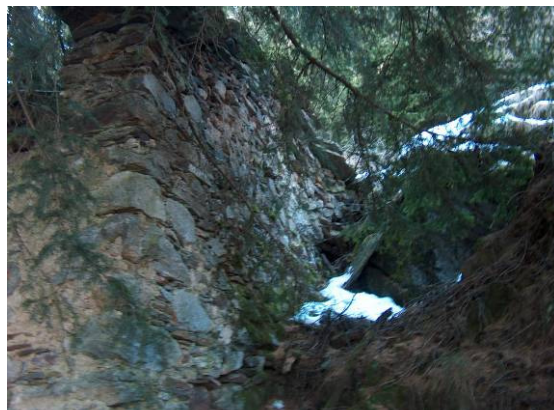

VISTA 2 mapp. 40



VISTA 3 mapp. 40



VISTA 4 mapp. 40

Unità di rilevamento

mapp. 40

DATI EDILIZI

Livelli:	2
di cui sottotetto	<input checked="" type="checkbox"/>
di cui seminterrato	<input type="checkbox"/>
più interrato:	<input type="checkbox"/>
Fronti liberi:	2
Prospicienti:	n. 2 su area a verde
Fronti parzialmente in aderenza:	n. 2 contro terra
Fronti totalmente in aderenza:	n. 1 contro terra

PERTINENZE

- nessuna

CLASSE EDILIZIA

Edilizia storica minore diffusa a prevalente vocazione rurale – A.3

ELEMENTI STORICI CARATTERIZZANTI

- Murature M.1.a – M.1.b
- Copertura C.1
- Portali e porte P.1.c

Note:**AMBITI DI PROBLEMATICITÀ**

- AP.5 – Manomissione del manto di copertura in lastre di lamiera ondulate

RILIEVO FOTOGRAFICO



VISTA 5 mapp. 41



VISTA 6 mapp. 41



VISTA 7 mapp. 41

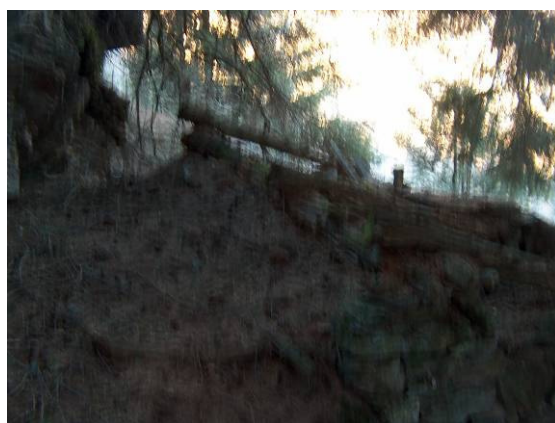

VISTA 8 mapp. 41

Unità di rilevamento

mapp. 41

DATI EDILIZI

Livelli:	1
di cui sottotetto	<input type="checkbox"/>
di cui seminterrato	<input type="checkbox"/>
più interrato:	<input type="checkbox"/>
Fronti liberi:	2
Prospicienti:	n. 32 su area a verde
Fronti parzialmente in aderenza:	n. 1 contro terra
Fronti totalmente in aderenza:	n. 1 contro terra

PERTINENZE

- nessuna

CLASSE EDILIZIA

Edilizia storica minore diffusa a prevalente vocazione rurale – A.3

ELEMENTI STORICI CARATTERIZZANTI

- Murature M.2.a – M.1.a
- Copertura C.1
- Portali e porte P.1.f

Note:**AMBITI DI PROBLEMATICITÀ**

- nessuno

QUADRO D'UNIONE

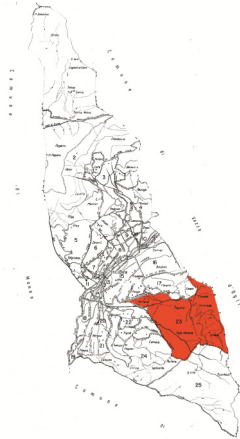

ESTRATTO CATASTALE

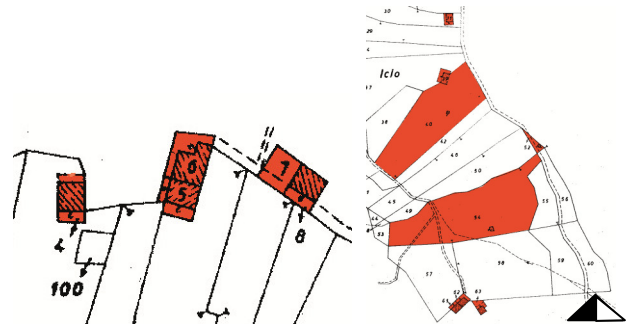

Foglio 23, Mappale 63,61-62,4,39,31,5-6,7,8,54,52, 40

PRESE FOTOGRAFICHE

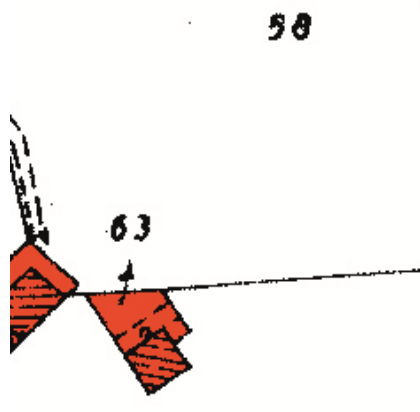

Foglio 23, Mappale 63 (U.R. 47a)

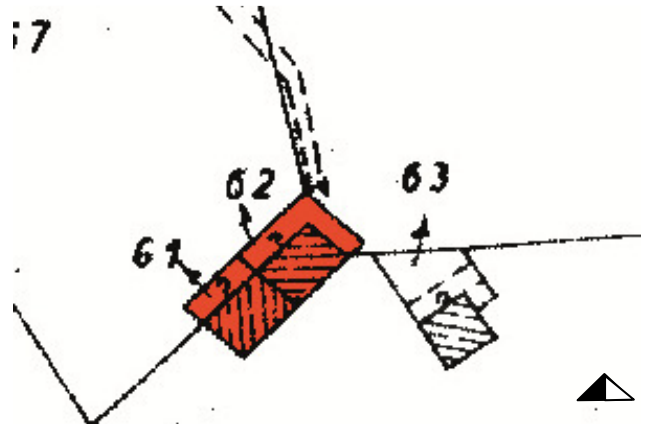

Foglio 23, Mappale 61-62 (U.R. 47b)

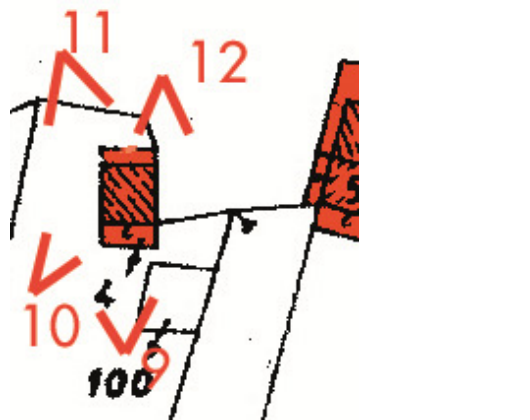

Foglio 23, Mappale 4 (U.R. 47c)

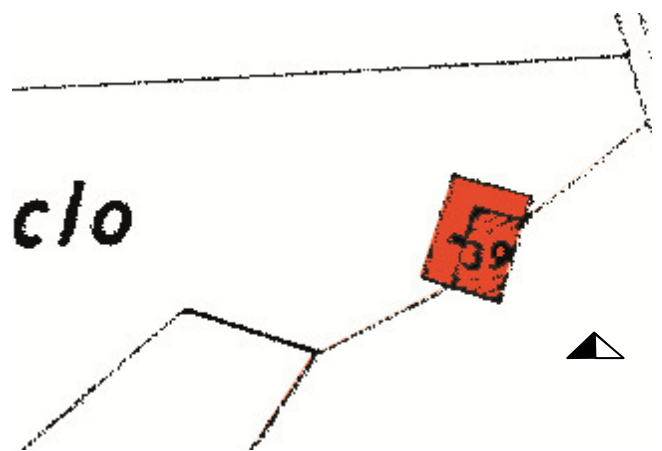

Foglio 23, Mappale 39 (U.R. 47d)

PRESE FOTOGRAFICHE

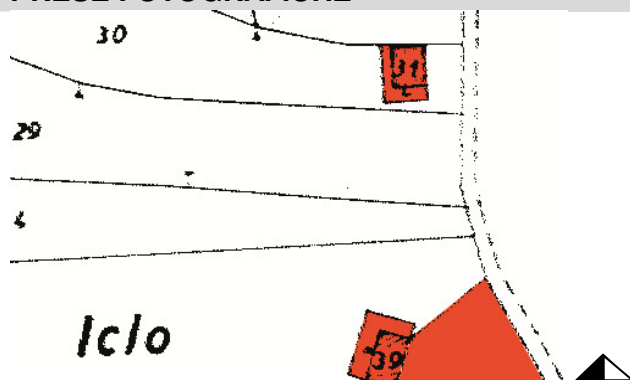

Foglio 23, Mappale 31 (U.R. 47e)

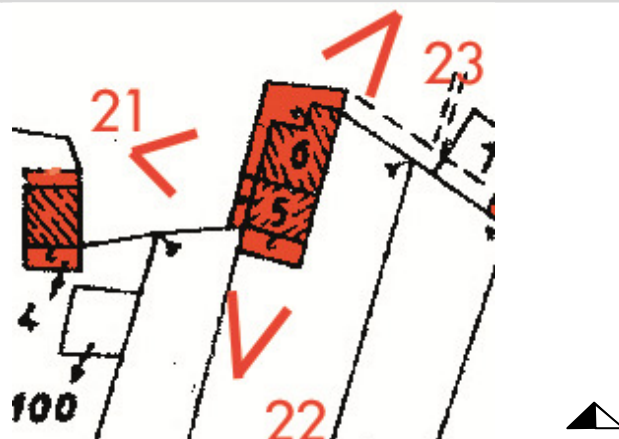

Foglio 23, Mappale 5-6 (U.R. 47f)

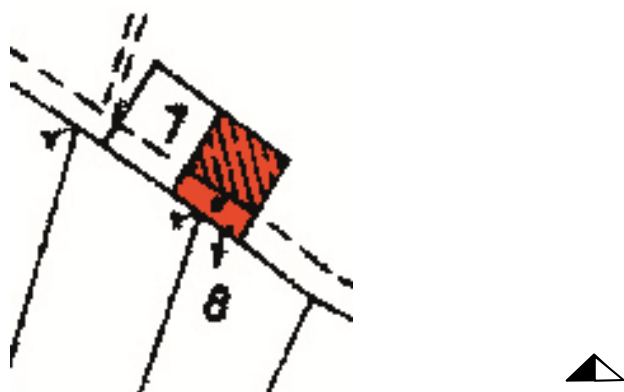

Foglio 23, Mappale 8 (U.R. 47g)



Foglio 23, Mappale 54 (U.R. 47h)

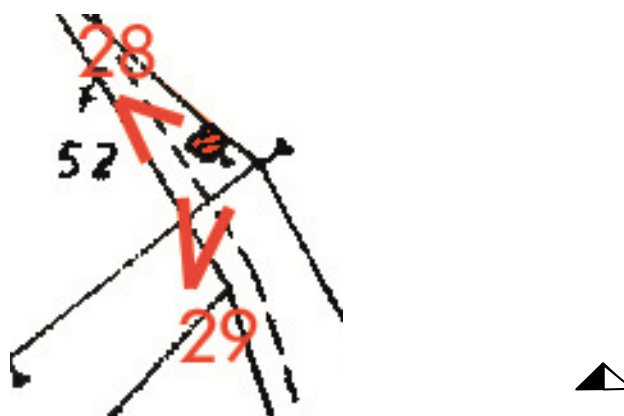

Foglio 23, Mappale 52 (U.R. 47i)



Foglio 23, Mappale 40 (U.R. 47l)

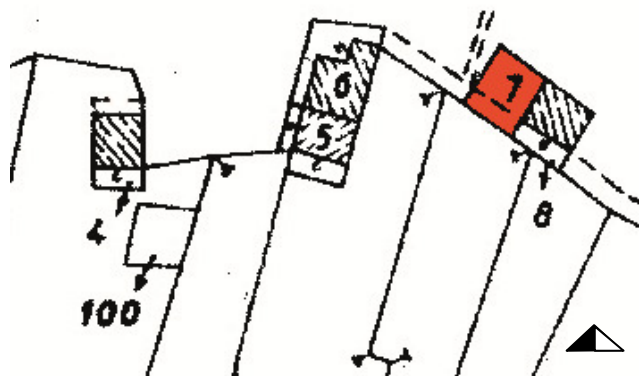

Foglio 23, Mappale 7 (U.R. 47m)

RILIEVO FOTOGRAFICO

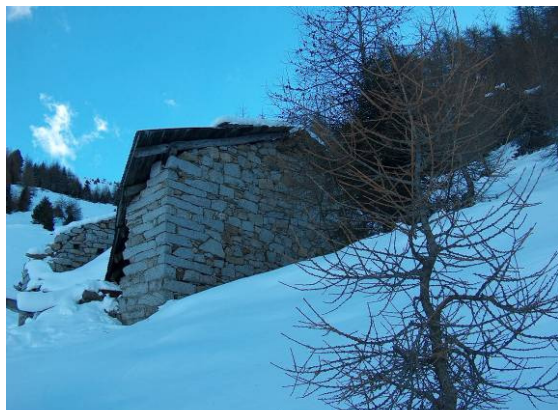

VISTA 1 mapp. 63



VISTA 2 mapp. 63



VISTA 3 mapp. 63



VISTA 4 mapp. 63

Unità di rilevamento

mapp. 63

DATI EDILIZI

Livelli:	non rilevabili
di cui sottotetto	<input type="checkbox"/>
di cui seminterrato	<input type="checkbox"/>
più interrato:	<input type="checkbox"/>
Fronti liberi:	3
Prospicienti:	n. 3 su area a verde
Fronti totalmente in aderenza:	n. 1 contro terra

PERTINENZE

- nessuna

CLASSE EDILIZIA

Edilizia allo stato di rudere - R

ELEMENTI STORICI CARATTERIZZANTI

- Murature M.1.a

Note:**AMBITI DI PROBLEMATICITÀ**

- nessuno

RILIEVO FOTOGRAFICO



VISTA 5 mapp. 61-62



VISTA 6 mapp. 61-62



VISTA 7 mapp. 61-62



VISTA 8 mapp. 61-62

Unità di rilevamento

mapp. 61-62

DATI EDILIZI

Livelli:	1
di cui sottotetto	<input type="checkbox"/>
di cui seminterrato	<input type="checkbox"/>
più interrato:	<input type="checkbox"/>
Fronti liberi:	non rilevabili
Prospicienti:	non rilevabili

PERTINENZE

- nessuna

CLASSE EDILIZIA

Edilizia allo stato di rudere - R

ELEMENTI STORICI CARATTERIZZANTI

- Murature M.1.a

Note:**AMBITI DI PROBLEMATICITÀ**

- nessuno

RILIEVO FOTOGRAFICO



VISTA 9 mapp. 4



VISTA 10 mapp. 4



VISTA 11 mapp. 4



VISTA 12 mapp. 4

Unità di rilevamento mapp. 4

DATI EDILIZI

Livelli: 2
di cui sottotetto
di cui seminterrato
più interrato:
Fronti liberi: 3
Prospicienti: n. 3 su area a verde
Fronti parzialmente in aderenza: n. 1 contro terra

PERTINENZE

- area a verde

CLASSE EDILIZIA

Edilizia storica minore diffusa a prevalente vocazione rurale – A.2

ELEMENTI STORICI CARATTERIZZANTI

- Murature M.1.a

Note:**AMBITI DI PROBLEMATICITÀ**

- AP.3 – Rappezzi discontinui in malta cementizia
- AP.5 – Manomissione del manto di copertura in lastre di lamiera

RILIEVO FOTOGRAFICO



VISTA 13 mapp. 39



VISTA 14 mapp. 39



VISTA 15 mapp. 39



VISTA 16 mapp. 39

Unità di rilevamento

mapp. 39

DATI EDILIZI

Livelli:	1
di cui sottotetto	<input type="checkbox"/>
di cui seminterrato	<input type="checkbox"/>
più interrato:	<input type="checkbox"/>
Fronti liberi:	4
Prospicienti:	n. 4 su area a verde

PERTINENZE

- area a verde

CLASSE EDILIZIA

Edilizia storica minore diffusa a prevalente vocazione rurale – A.2

ELEMENTI STORICI CARATTERIZZANTI

- Murature M.1.a
- Finestre F.1.b (senza davanzale)

Note:**AMBITI DI PROBLEMATICITÀ**

- AP.3 – Rappezzi discontinui in malta cementizia
- AP.5 – Realizzazione nuovo manto di copertura in lastre di lamiera

RILIEVO FOTOGRAFICO



VISTA 17 mapp. 31



VISTA 18 mapp. 31



VISTA 19 mapp. 31



VISTA 20 mapp. 31

Unità di rilevamento

mapp. 31

DATI EDILIZI

Livelli:	non rilevabili
di cui sottotetto	<input type="checkbox"/>
di cui seminterrato	<input type="checkbox"/>
più interrato:	<input type="checkbox"/>
Fronti liberi:	non rilevabili
Prospicienti:	non rilevabili

PERTINENZE

- area a verde

CLASSE EDILIZIA

Edilizia allo stato di rudere – R

ELEMENTI STORICI CARATTERIZZANTI

- Murature M.1.a

Note:**AMBITI DI PROBLEMATICITÀ**

- nessuno

RILIEVO FOTOGRAFICO



VISTA 21 mapp. 5-6



VISTA 22 mapp. 5-6



VISTA 23 mapp. 5-6

Unità di rilevamento

mapp. 5-6

DATI EDILIZI

Livelli:	2
di cui sottotetto	<input checked="" type="checkbox"/>
di cui seminterrato	<input type="checkbox"/>
più interrato:	<input type="checkbox"/>
Fronti liberi:	3
Prospicienti:	n. 3 su area a verde
Fronti parzialmente in aderenza:	n. 1 contro terra

PERTINENZE

- area a verde

CLASSE EDILIZIA

Edilizia storica minore diffusa a prevalente vocazione rurale – A.3

ELEMENTI STORICI CARATTERIZZANTI

- Murature M.1.a
- Coperture C.1
- Portali e porte P.1.c
- Finestre F.2.b

Note:**AMBITI DI PROBLEMATICITÀ**

- A.P. 3 – Rappezzi discontinui di malta cementizia
- AP.5 – Manomissione del manto di copertura in lastre di lamiera

RILIEVO FOTOGRAFICO



VISTA 24 mapp. 8



VISTA 25 mapp. 8



VISTA 26 mapp. 8



VISTA 27 mapp. 8

Unità di rilevamento

mapp. 8

DATI EDILIZI

Livelli:	non rilevabili
di cui sottotetto	<input type="checkbox"/>
di cui seminterrato	<input type="checkbox"/>
più interrato:	<input type="checkbox"/>
Fronti liberi:	non rilevabili
Prospicienti:	non rilevabili

PERTINENZE

- area a verde

CLASSE EDILIZIA

Edilizia allo stato di rudere - R

ELEMENTI STORICI CARATTERIZZANTI

- Murature M.1.a

Note:**AMBITI DI PROBLEMATICITÀ**

- nessuno

RILIEVO FOTOGRAFICO



VISTA 28 mapp. 52



VISTA 29 mapp. 52

Unità di rilevamento

mapp. 52

DATI EDILIZI

Livelli:	1
di cui sottotetto	<input type="checkbox"/>
di cui seminterrato	<input type="checkbox"/>
più interrato:	<input type="checkbox"/>
Fronti liberi:	1
Prospicienti:	n. 1 su area a verde
Fronti totalmente in aderenza:	n. 1 contro terra
fronti parzialmente in aderenza:	n. 2 contro terra

PERTINENZE

- area a verde

CLASSE EDILIZIA

Edilizia storica minore diffusa a prevalente vocazione rurale – A.3

ELEMENTI STORICI CARATTERIZZANTI

- Murature M.1.a
- Coperture C.1
- Portali e porte P.1.c

Note:**AMBITI DI PROBLEMATICITÀ**

- nessuno

RILIEVO FOTOGRAFICO



VISTA 30 mapp. 40



VISTA 31 mapp. 40

Unità di rilevamento

mapp. 40

DATI EDILIZI

Livelli:	1
di cui sottotetto	<input type="checkbox"/>
di cui seminterrato	<input type="checkbox"/>
più interrato:	<input type="checkbox"/>
Fronti liberi:	1
Prospicienti:	n. 1 su area verde
Fronti parzialmente in aderenza:	n. 2 contro terra
Fronti totalmente in aderenza:	n. 1 contro terra

PERTINENZE

- nessuna

CLASSE EDILIZIA

Edilizia storica minore diffusa a prevalente vocazione rurale – A.2

ELEMENTI STORICI CARATTERIZZANTI

- Murature M.1.b

Note:**AMBITI DI PROBLEMATICITÀ**

- AP.3 – Rappezzi discontinui in malta cementizia
- AP.5 – Manomissione del manto di copertura in lastre di lamiera ondulate

RILIEVO FOTOGRAFICO



VISTA 32 mapp. 54



VISTA 33 mapp. 54

Unità di rilevamento

mapp. 54

DATI EDILIZI

Livelli:	non rilevabili
di cui sottotetto	<input type="checkbox"/>
di cui seminterrato	<input type="checkbox"/>
più interrato:	<input type="checkbox"/>
Fronti liberi:	non rilevabili
prospicienti	non rilevabili

PERTINENZE

- area a verde

CLASSE EDILIZIA

Edilizia allo stato di rudere - R

ELEMENTI STORICI CARATTERIZZANTI

- Murature M.1.a
- **Note:**

AMBITI DI PROBLEMATICITÀ

- nessuno

RILIEVO FOTOGRAFICO



VISTA 34 mapp. 7



VISTA 35 mapp. 7



VISTA 36 mapp. 7



VISTA 37 mapp. 7

Unità di rilevamento

mapp. 7

DATI EDILIZI

Livelli:	non rilevabili
di cui sottotetto	<input type="checkbox"/>
di cui seminterrato	<input type="checkbox"/>
più interrato:	<input type="checkbox"/>
Fronti liberi:	non rilevabili
prospicienti	non rilevabili

PERTINENZE

- area a verde

CLASSE EDILIZIA

Edilizia allo stato di rudere - R

ELEMENTI STORICI CARATTERIZZANTI

- Murature M.1.a
- **Note:**

AMBITI DI PROBLEMATICITÀ

- nessuno

QUADRO D'UNIONE



ESTRATTO CATASTALE

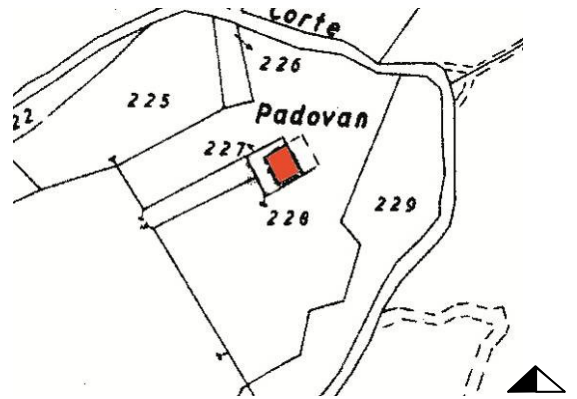

Foglio 3, Mappale 227

PRESE FOTOGRAFICHE

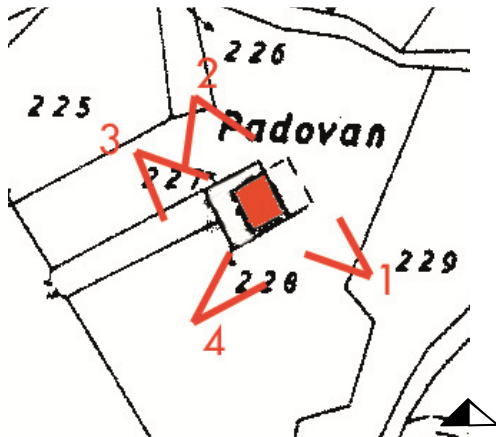

Foglio 3, Mappale 227

RILIEVO FOTOGRAFICO



VISTA 1



VISTA 2



VISTA 3



VISTA 4

Unità di rilevamento

mapp. 227

DATI EDILIZI

Livelli:	2
di cui sottotetto	<input checked="" type="checkbox"/>
di cui seminterrato	<input type="checkbox"/>
più interrato:	<input type="checkbox"/>
Fronti liberi:	3
Prospicienti:	n. 3 su area a verde
Fronti totalmente in aderenza:	n. 1 contro terra

PERTINENZE

- area a verde
- ricovero attrezzi

CLASSE EDILIZIA

Edilizia storica diffusa a prevalente vocazione rurale – A.3

ELEMENTI STORICI CARATTERIZZANTI

- Murature M.1.a
- Coperture C.1
- Portali e porte P.1.c
- Finestre F.2.b – F.1.b

Note:**AMBITI DI PROBLEMATICITÀ**

- nessuno

QUADRO D'UNIONE



ESTRATTO CATASTALE

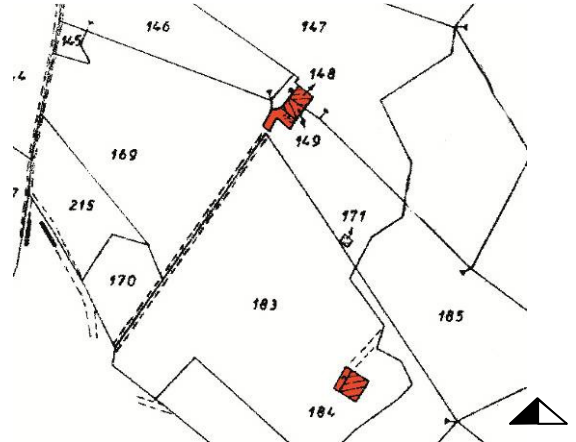

Foglio 22, Mappale 184, 148-149

PRESE FOTOGRAFICHE

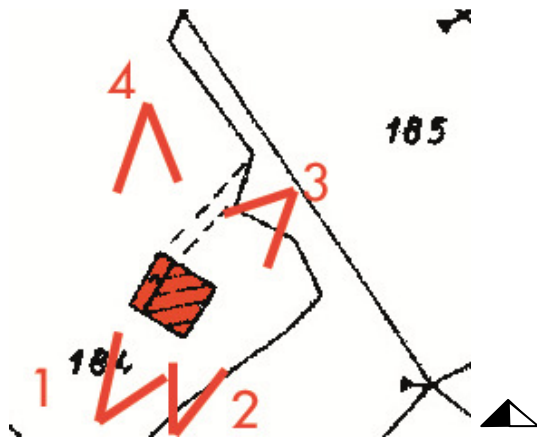

Foglio 22, Mappale 184 (U.R. 49a)

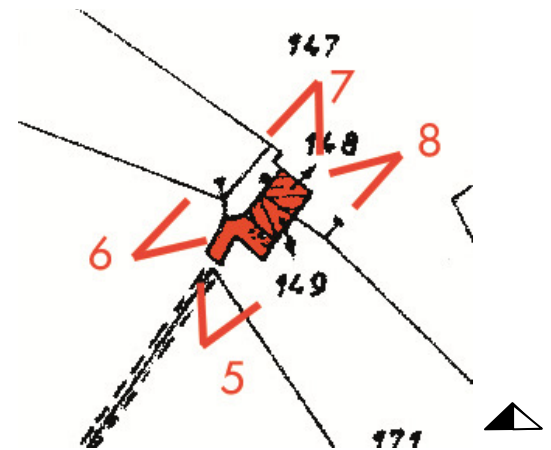

Foglio 22, Mappale 148-149 (U.R. 49b)

RILIEVO FOTOGRAFICO



VISTA 1 mapp. 184



VISTA 2 mapp. 184



VISTA 3 mapp. 184



VISTA 4 mapp. 184

Unità di rilevamento

mapp. 184

DATI EDILIZI

Livelli:	2
di cui sottotetto	<input checked="" type="checkbox"/>
di cui seminterrato	<input type="checkbox"/>
più interrato:	<input type="checkbox"/>
Fronti liberi:	3
Prospicienti:	n. 3 su area a verde
Fronti totalmente in aderenza:	n. 1 contro terra

PERTINENZE

- area a verde

CLASSE EDILIZIA

Edilizia di recente costruzione ad uso prevalentemente residenziale - C

ELEMENTI STORICI CARATTERIZZANTI**Note:****AMBITI DI PROBLEMATICITÀ**

- AP.5 – Realizzazione nuova copertura con manto in lastre di lamiera
- AP.3 – Rappezzi discontinui di malta cementizia

RILIEVO FOTOGRAFICO



VISTA 5 mapp. 148-149



VISTA 6 mapp. 148-149



VISTA 7 mapp. 148-149



VISTA 8 mapp. 148-149

Unità di rilevamento

mapp. 148-149

DATI EDILIZI

Livelli:	2
di cui sottotetto	<input checked="" type="checkbox"/>
di cui seminterrato	<input type="checkbox"/>
più interrato:	<input type="checkbox"/>
Fronti liberi:	3
Prospicienti:	n. 3 su area a verde
Fronti parzialmente in aderenza:	n. 1 contro terra

PERTINENZE

- area a verde

CLASSE EDILIZIA

Edilizia storica minore diffusa a prevalente vocazione rurale – A.3

ELEMENTI STORICI CARATTERIZZANTI

- Murature M.1.a
- Coperture C.1
- Portali e porte P.1.c
- Finestre F.2.e

Note:**AMBITI DI PROBLEMATICITÀ**

- AP.5 – Manomissione del manto di copertura in lastre di lamiera ondulate

QUADRO D'UNIONE



ESTRATTO CATASTALE



Foglio 3, Mappale 144

PRESE FOTOGRAFICHE

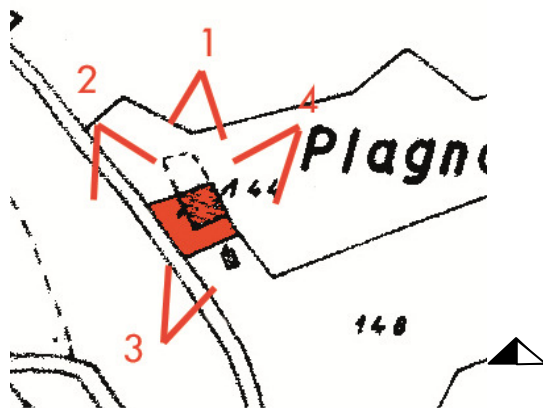

Foglio 3, Mappale 144

RILIEVO FOTOGRAFICO



VISTA 1



VISTA 2



VISTA 3



VISTA 4

Unità di rilevamento

mapp. 144

DATI EDILIZI

Livelli:	2
di cui sottotetto	<input checked="" type="checkbox"/>
di cui seminterrato	<input type="checkbox"/>
più interrato:	<input type="checkbox"/>
Fronti liberi:	3
Prospicienti:	n. 3 su area a verde
Fronti parzialmente in aderenza:	n. 1 contro terra

PERTINENZE

- area a verde

CLASSE EDILIZIA

Edilizia storica minore diffusa a prevalente vocazione rurale – A.3

ELEMENTI STORICI CARATTERIZZANTI

- Murature M.1.a
- Coperture C.1

Note:**AMBITI DI PROBLEMATICITÀ**

- AP.5 – Manomissione parziale del manto di copertura in lastre di lamiera ondulate

QUADRO D'UNIONE



ESTRATTO CATASTALE

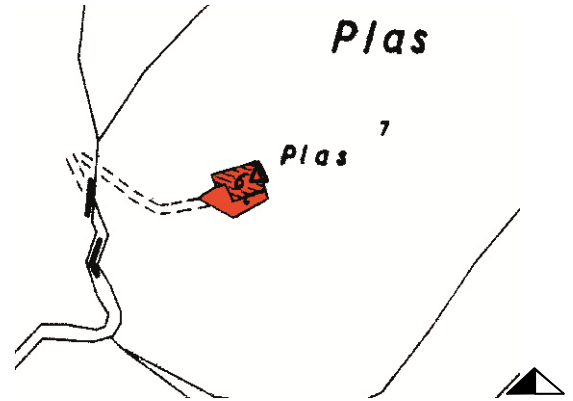

Foglio 5, Mappale 6

PRESE FOTOGRAFICHE

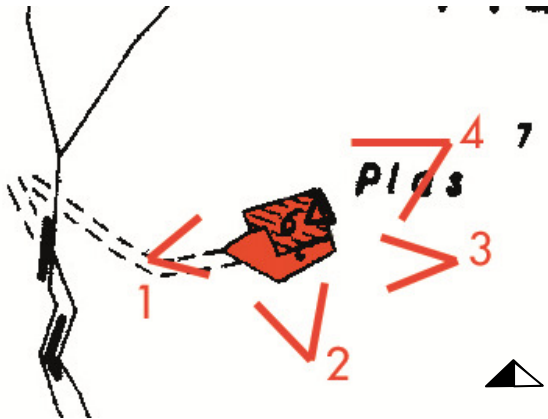

Foglio 5, Mappale 6

RILIEVO FOTOGRAFICO



VISTA 1



VISTA 2

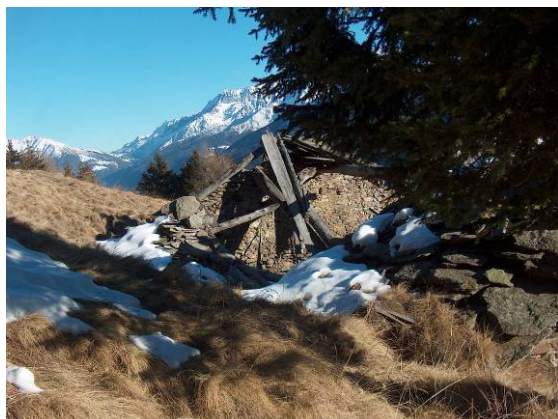

VISTA 3



VISTA 4

Unità di rilevamento

Mapp. 6

DATI EDILIZI

Livelli:	2
di cui sottotetto	<input checked="" type="checkbox"/>
di cui seminterrato	<input type="checkbox"/>
più interrato:	<input type="checkbox"/>
Fronti liberi:	1
Prospicienti:	n. 1 su area a verde
Fronti parzialmente in aderenza:	n. 2 contro terra
Fronti totalmente in aderenza:	n. 1 contro terra

PERTINENZE

- area a verde

CLASSE EDILIZIA

Edilizia storica minore a prevalente vocazione rurale – A.3

ELEMENTI STORICI CARATTERIZZANTI

- Murature M.1.a
- Coperture C.1

Note:**AMBITI DI PROBLEMATICITÀ**

- nessuno

QUADRO D'UNIONE



ESTRATTO CATASTALE

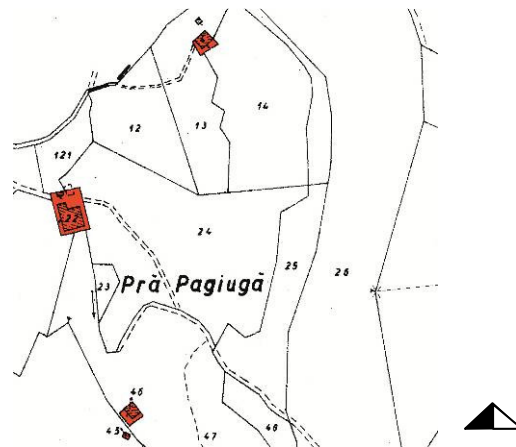

Foglio 4, Mappale 4, 22, 46, 45

PRESE FOTOGRAFICHE

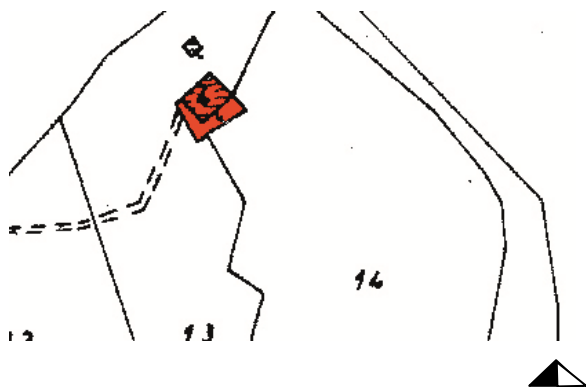

Foglio 4, Mappale 4 (U.R. 52a)

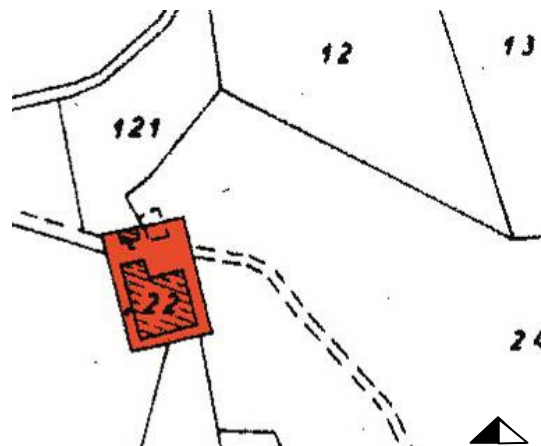

Foglio 4, Mappale 22 (U.R. 52b)

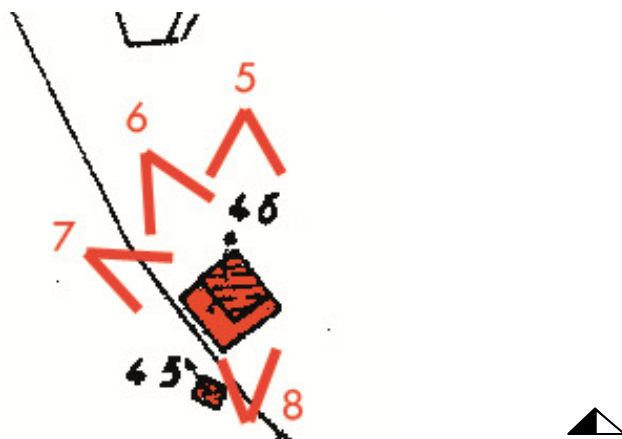

Foglio 4, Mappale 46 (U.R. 52c)

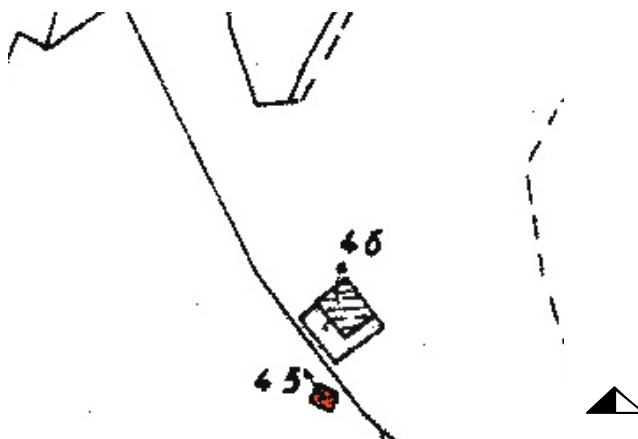

Foglio 4, Mappale 45 (U.R. 52d)

Unità di rilevamento

mapp. 4

DATI EDILIZI

Livelli:	non rilevato
di cui sottotetto	<input type="checkbox"/>
di cui seminterrato	<input type="checkbox"/>
più interrato:	<input type="checkbox"/>
Fronti liberi:	non rilevato
Prospicienti:	non rilevato

PERTINENZE

- non rilevato

CLASSE EDILIZIA

non rilevato

ELEMENTI STORICI CARATTERIZZANTI

non rilevato

Note:**AMBITI DI PROBLEMATICITÀ**

- non rilevato

Edificio da rilevarsi e classificarsi a cura del U.T.C.

RILIEVO FOTOGRAFICO



VISTA 1 mapp. 22



VISTA 2 mapp. 22



VISTA 3 mapp. 22



VISTA 4 mapp. 22

Unità di rilevamento

mapp. 22

DATI EDILIZI

Livelli:	non rilevabili
di cui sottotetto	<input type="checkbox"/>
di cui seminterrato	<input type="checkbox"/>
più interrato:	<input type="checkbox"/>
Fronti liberi:	4
Prospicienti:	n. 4 su area a verde

PERTINENZE

- area a verde

CLASSE EDILIZIA

Edilizia allo stato di rudere – R

ELEMENTI STORICI CARATTERIZZANTI

- Murature M.1.a

Note:

RILIEVO FOTOGRAFICO



VISTA 5 mapp. 46



VISTA 6 mapp. 46



VISTA 7 mapp. 46



VISTA 8 mapp. 46

Unità di rilevamento

mapp. 46

DATI EDILIZI

Livelli:	2
di cui sottotetto	<input type="checkbox"/>
di cui seminterrato	<input type="checkbox"/>
più interrato:	<input type="checkbox"/>
Fronti liberi:	3
Prospicienti:	n. 3 su area a verde
Fronti parzialmente in aderenza:	n. 1 contro terra

PERTINENZE

- area a verde

CLASSE EDILIZIA

Edilizia storica minore diffusa a prevalente vocazione rurale – A.1

ELEMENTI STORICI CARATTERIZZANTI

- Murature M.1.a

Note:**AMBITI DI PROBLEMATICITÀ**

- AP.1 – Inserimento di porta in ferro
- AP.4 – Utilizzo di intonaco cementizio
- AP.5 – Realizzazione di nuova copertura con manto in lastre di lamiera

RILIEVO FOTOGRAFICO



VISTA 10 mapp. 45



VISTA 10 mapp. 45



VISTA 10 mapp. 45



VISTA 10 mapp. 45

Unità di rilevamento

mapp. 45

DATI EDILIZI

Livelli:	2
di cui sottotetto	<input checked="" type="checkbox"/>
di cui seminterrato	<input type="checkbox"/>
più interrato:	<input type="checkbox"/>
Fronti liberi:	3
Prospicienti:	n. 3 su area a verde
Fronti parzialmente in aderenza:	n. 1 contro terra

PERTINENZE

- nessuna

CLASSE EDILIZIA

Edilizia storica minore diffusa a prevalente vocazione rurale – A.1

ELEMENTI STORICI CARATTERIZZANTI

- Murature M.1.a

Note:**AMBITI DI PROBLEMATICITÀ**

- A.P.1 – inserimento di porta in ferro
- AP.4 – Utilizzo di intonaco cementizio
- AP.5 – Realizzazione di nuova copertura con manto di copertura in lastre di lamiera ondulate