

- Legenda Vincoli Amministrativi**
- Comune di Incudine
 - VINCOLI AMMINISTRATIVI**
 - Centro Abitato (L.765/67)
 - Centro Edificato (L.865/71)
 - Nuovo Codice della Strada (Centro Abitato)
 - perimetro Nuclei di Antica Formazione
 - Fascia di rispetto depuratore (100 m)
 - Strade principali
 - Strade secondarie
 - Aree di rispetto - Area di rispetto attrezz., cimiteri, imp. tecnologici
 - Aree di rispetto - Area di rispetto generica
 - Boschi (MISURC Regione Lombardia)
 - Elettrodotto
 - RISPETTO ELETTRODOTTO**
 - Fascia di rispetto elettrodotto di 19 metri
 - Fascia di rispetto elettrodotto di 29 metri
 - Parco dell'Adamello

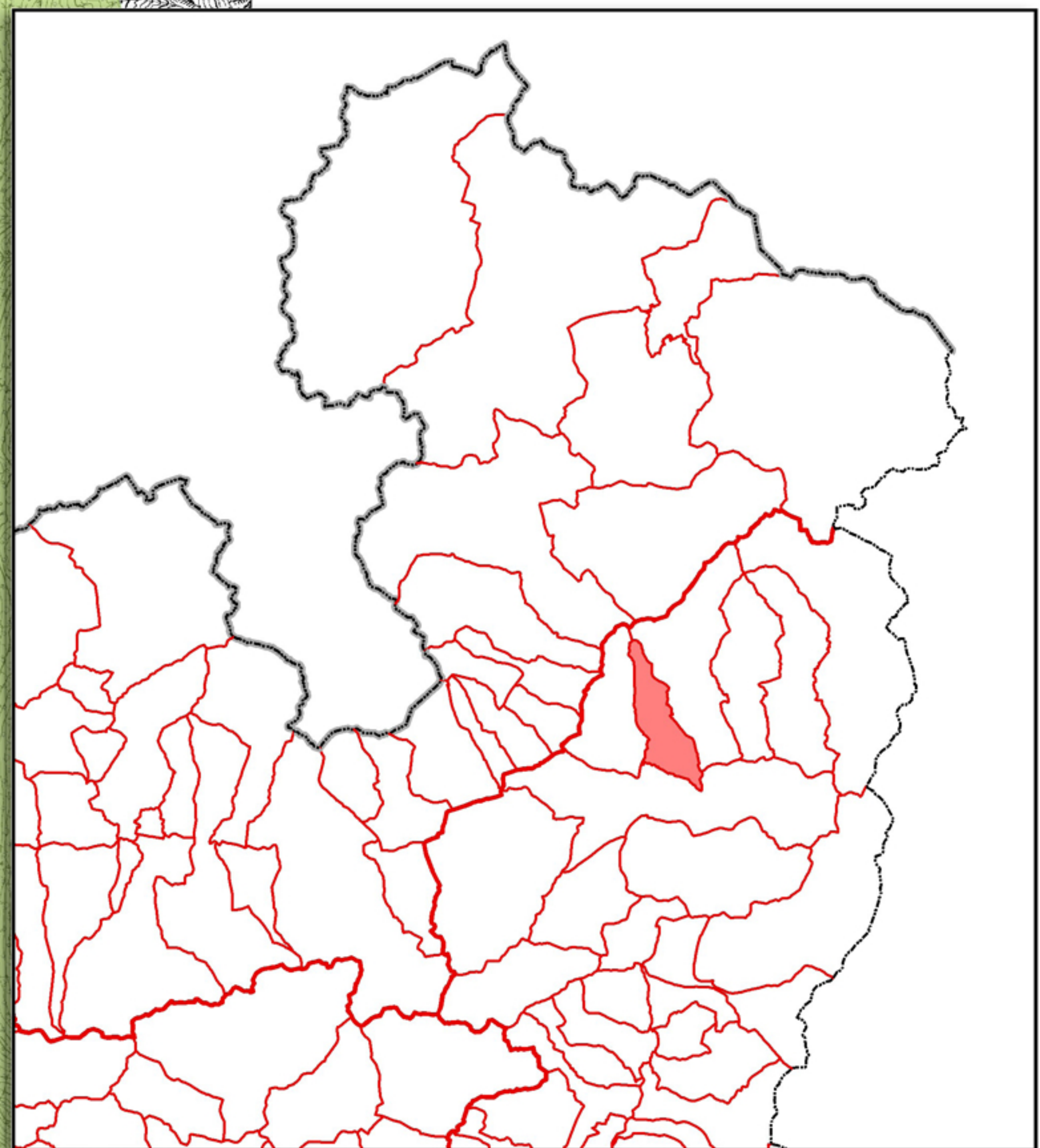

- Legenda**
- Limiti amministrativi**
- Confine Comunale
 - Confine Provinciale
 - Confine regionale
 - Confine di Stato

I.G.M. Levata del 1885 - F. 19 della Carta d'Italia - Edolo

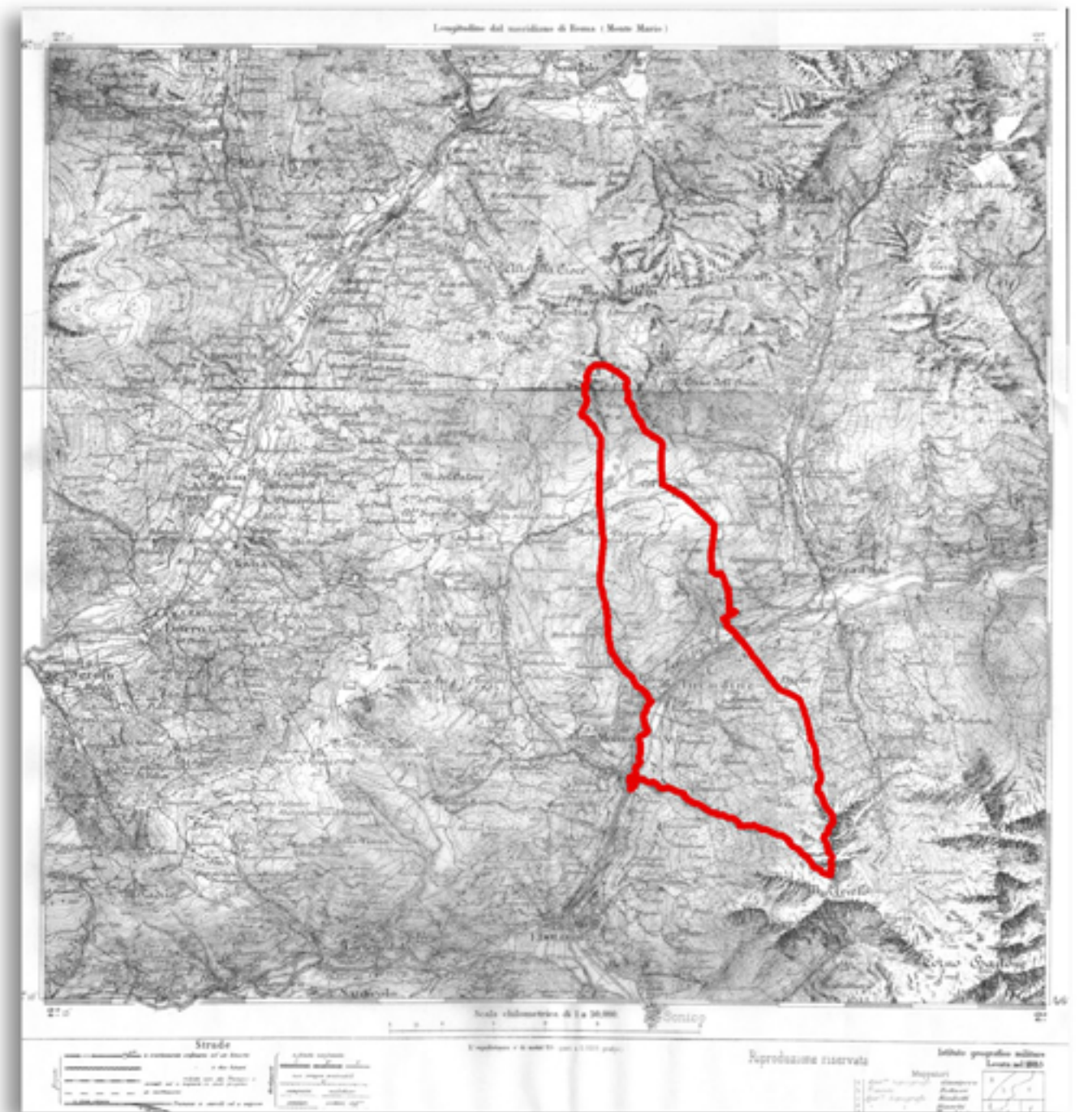

QUADRO D'UNIONE C.T.R.

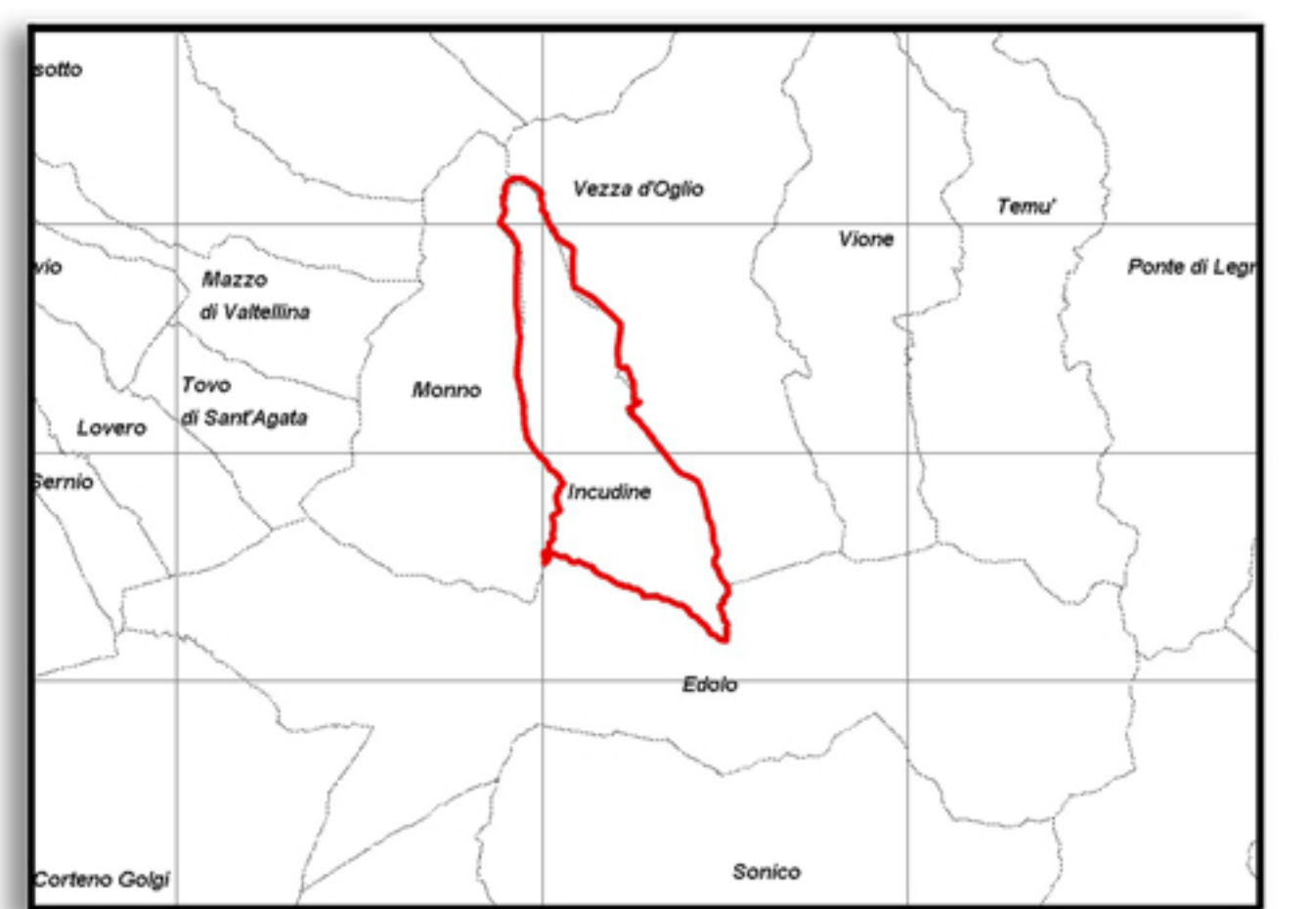

NOTE
 "La banca dati CTR 1:10.000 è prodotta dalla Regione Lombardia"
 I dati presenti nella Legenda Vincoli Amministrativi sono forniti dal S.I.T. Regione Lombardia

Comune di Incudine
 Provincia di Brescia

P.G.T.

Piano di Governo del Territorio

Documento di Piano - DdP

OGGETTO:

Vincoli amministrativi



Progettista: dott. arch. Filippo Renoldi Collaboratore: dott. arch. Caterina Borghi

Il Sindaco:
 Il Segretario:
 Adozione:
 Approvazione:

Scala:
 1:10.000

Tavola:
4E