

- PERIMETRO COMUNALE
- EDIFICI AGRICOLI UTILIZZATI
- EDIFICI AGRICOLI NON UTILIZZATI
- EDIFICI RESIDENZIALI
- EDIFICI AD ALTRA DESTINAZIONE
- QUOTA DI RIFERIMENTO PER LA DISCIPLINA DEGLI EDIFICI RURALI
- AMBITI URBANI SOGGETTI A PIANO DELLE REGOLE

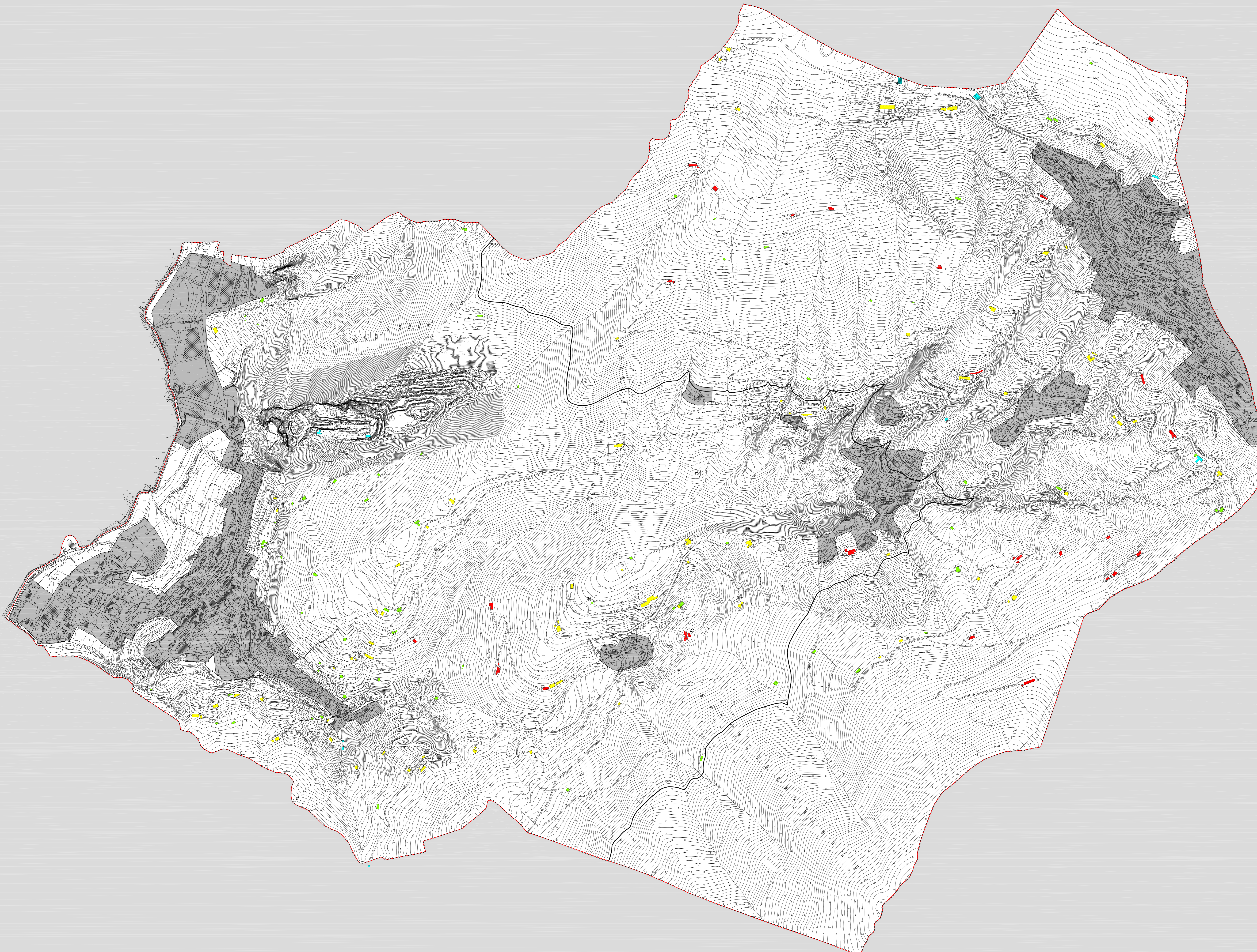

**COMUNE DI GRONE**  
PROVINCIA DI BERGAMO

**PIANO DI GOVERNO DEL TERRITORIO**  
**PIANO DELLE REGOLE**



EDIFICI SPARSI IN AMBITO COLLINARE E PEDEMONTANO  
modificata in accoglimento delle osservazioni

TAV.

**6**

Progettista  
**Dott. Arch. PIERGIORGIO TOSETTI**  
via G. Poggio 22/a Bergamo 24100  
tel/fax 035/220260  
studio@archtosetti.it

Collaboratori  
Dott. Arch. Barbara Asperti  
Dott. Arch. Vittorio Pagetti  
Dott. Arch. Pietro Ruggieri

data	DICEMBRE 2012	aggiornamenti	SETTEMBRE 2013	scala	1: 4000
------	---------------	---------------	----------------	-------	---------

Adozione: Del. C.C. n. 25 del 20/12/2012	IL SINDACO
Approvazione: Del. C.C. n. 9 del 26/06/2013	IL SEGRETARIO
Publicazione sul BURL n. del	