

Piano di Governo del Territorio

Approvato con D.C.C. n° 9 del 22/04/2010

documento di piano

RETE ECOLOGICA COMUNALE:

Reti Ecologiche di area vasta R.E.R. e R.E.P.

dp 11

MODIFICA POST ADOZIONE IN ACCOGLIMENTO DELLE OSSERVAZIONI DEI PARERI ENTI ESPRESSI IN SEDE DI VERIFICA DI ASSOGGETTABILITA' ALLA VAS

variante n. 1 / 2016 art.13 comma 13 L.R. 12/2009 e s.m.i.

adottata dal Consiglio Comunale con Delibera n°1 del 12/01/2017
approvata dal Consiglio Comunale con Delibera n° 15 del 27/04/2017

pianificazione e coordinamento

arch. claudio nodari

studio di architettura e urbanistica

Rapporto Preliminare

ing. marcella salvetti

claudio nodari architetto

studio di architettura e urbanistica

25040 esne - bs - via a. manzoni 57 - tel. e fax 0364.46394

protocollo

RETE ECOLOGICA PROVINCIALE

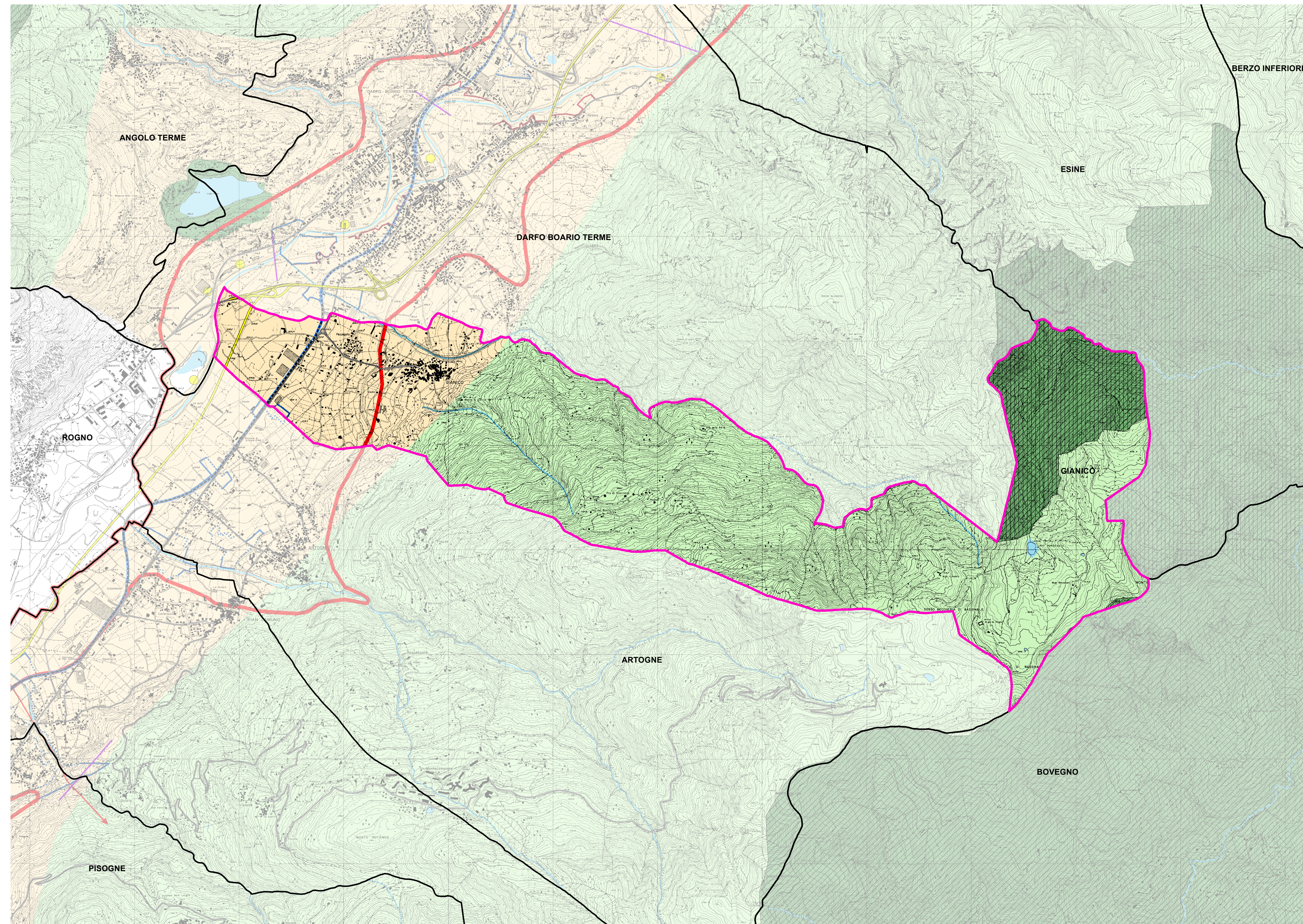

LEGENDA della Rete Ecologica Provinciale

	confine del comune di Gianico		aree di elevato valore naturalistico		reticolo idrico principale
	confine dei comuni contermini		aree naturali di completamento		viabilità locale
	corridoi ecologici primari altamente antropizzati in ambito montano		ambiti urbani e periurbani preferenziali per la ricostruzione ecologica diffusa		viabilità secondaria
	varchi REP - delimitazione varco		Rete Natura 2000		ferrovia storica
	varchi REP - direttrice di permeabilità del varco		elementi di primo livello della RER		aree problematiche all'interno dei corridoi ecologici
	principali ecosistemi lacustri				

scala 1 : 20.000

RETE ECOLOGICA REGIONALE

scala 1 : 50.000

Settore 129 - BASSA VAL CAMONICA (Bs - Bg)

D.G.R. 30 dicembre 2009 n.8/10962

"Rete Ecologica Regionale: approvazione degli elaborati finali comprensivi del Settore Alpi e Prealpi"

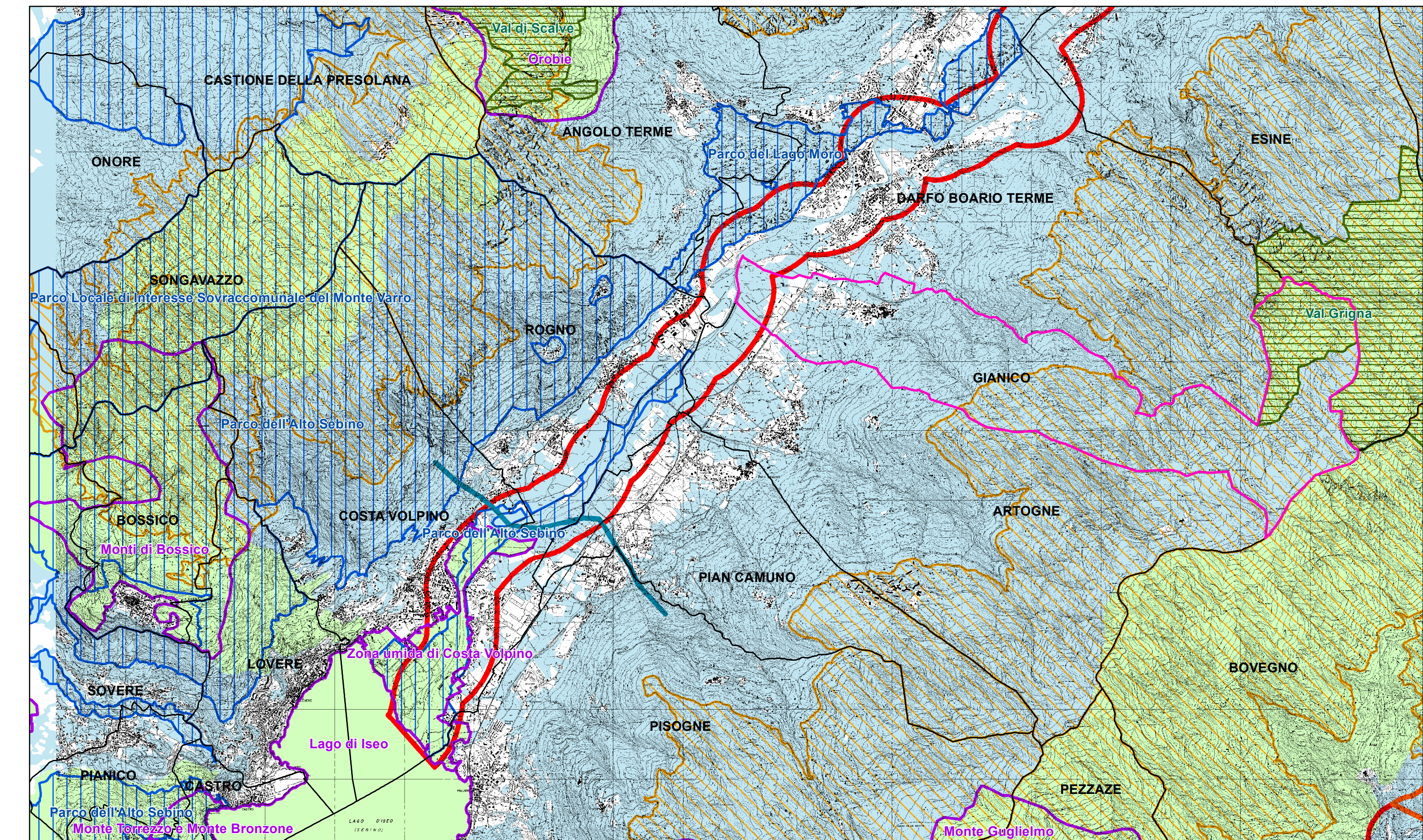

LEGENDA della Rete Ecologica Regionale

	ZONE A PROTEZIONE SPECIALE (ZPS) - Val Grigna (IT2073003) - Val di Scave (IT20683004)		PARCHI LOCALI DI INTERESSE SOVRACOMUNALE (PLIS) - Parco dell'Alto Sebino - Parco del Lago Moro - Parco del Monte Varro
	AMBITI DI ELEVATA NATURALITA' P.T.R. - P.P.R. art.17 (1000 m s.l.m.)		
	ELEMENTI DI PRIMO LIVELLO - Aree prioritarie per la biodiversità - Zona umida di Costa Volpino (S4) - Monti di Bossico (S5) - Orobie (60) - Lago d'Isèo (T2)		ELEMENTI DI SECONDO LIVELLO Aree importanti per la biodiversità esterne alle Aree Prioritarie FV76 Dossi montanali del fondovalle camuno MI45 Val Palot - Passabocche MI55 Montecampione IN60 Prati del fondovalle camuno IN89 Sebino Bresciano UC92 Monte Muffetto - Comune di Blumone MA61 Orobie Bergamasche MA34 Prealpi Bresciane CF41 Lago e Torbiere d'Isèo CP77 Parco dell'Adamello e Val Caffaro
	CORRIDOI REGIONALI PRIMARI ad alta antropizzazione "Fiume Oglio di Val Camonica"		VARCHI da mantenere e deframmentare

