Comune di Gianico

Provincia di Brescia

Componente geologica, idrogeologica e sismica del Piano di Governo del Territorio

ai sensi della D.g.r. 28 Maggio 2008 - n.8/7374

Carta idrogeologica

Aggiornamento Maggio 2010	
Tavola 11	
Scala 1:10.000	

Dr. geol. Fabio Alberti

Geo.Te.C.

Geologia Tecnica Camuna

Via Albera 3 - Darfo Boario Terme (BS)

tel / fax 0364 - 533637

e-mail: info@geotec-studio.it

collaboratori: Dr. geol. Elena Staffoni

LEGENDA

Elementi idrografici

- Alveo e sponda del fiume Oglio
- Corsi d'acqua a regime perenne
- Corsi d'acqua a regime temporaneo
- Limite di bacino idrografico principale (Fiume Oglio)
- Limite di bacino idrografico secondario
- Aree con fenomeni di ristagno e/o affioramento di acqua in superficie
- Aree torbose o paludose
- Lago naturale

Elementi idrogeologici

- Sorgenti captate per uso pubblico
- Gruppo di sorgenti captate per uso pubblico
- Sorgenti captate per uso privato
- Sorgenti non captate
- Risorgive
- Zone di rispetto delle sorgenti pubbliche definite con criterio geometrico
- Zone di rispetto delle sorgenti private definite con criterio geometrico
- Direzione di deflusso principale della falda di fondovalle
- Direzione di deflusso principale delle falde degli acquiferi di versante
- Apporti idrici profondi dai versanti alla falda di fondovalle
- Aree con bassa soggiacenza della falda

Stazioni di misura

- Idrometro
- Pluviometro

Elementi legati all'attività antropica

- Opera di derivazione
- Lago di falda in cava di inerti attiva
- Galleria drenante
- Canaletta di raccolta

Opere di regimazione idraulica

- Scogliera in massi di pietra a secco
- Scogliera in massi di pietra con calcestruzzo
- Scogliera in blocchi di pietra accatastati
- Muri di d'argine in calcestruzzo
- Muri di d'argine in pietra e calcestruzzo
- Muri d'argine in pietra
- Muri di sponda in calcestruzzo
- Muri di sponda in pietra e calcestruzzo
- Argine in terra
- Argine in terra e gabbioni
- Briglie in calcestruzzo
- Briglie in pietra e calcestruzzo
- Briglie in pannelli metallici
- Soglie in pietra e calcestruzzo
- Gabbioni
- Alveo con fondo e sponde in gabbioni
- Vasca di accumulo/sedimentazione
- Bioingegneria (palificate)
- Canaletta in legname e pietrame
- Opere di regimazione idraulica danneggiate

N

o e

s
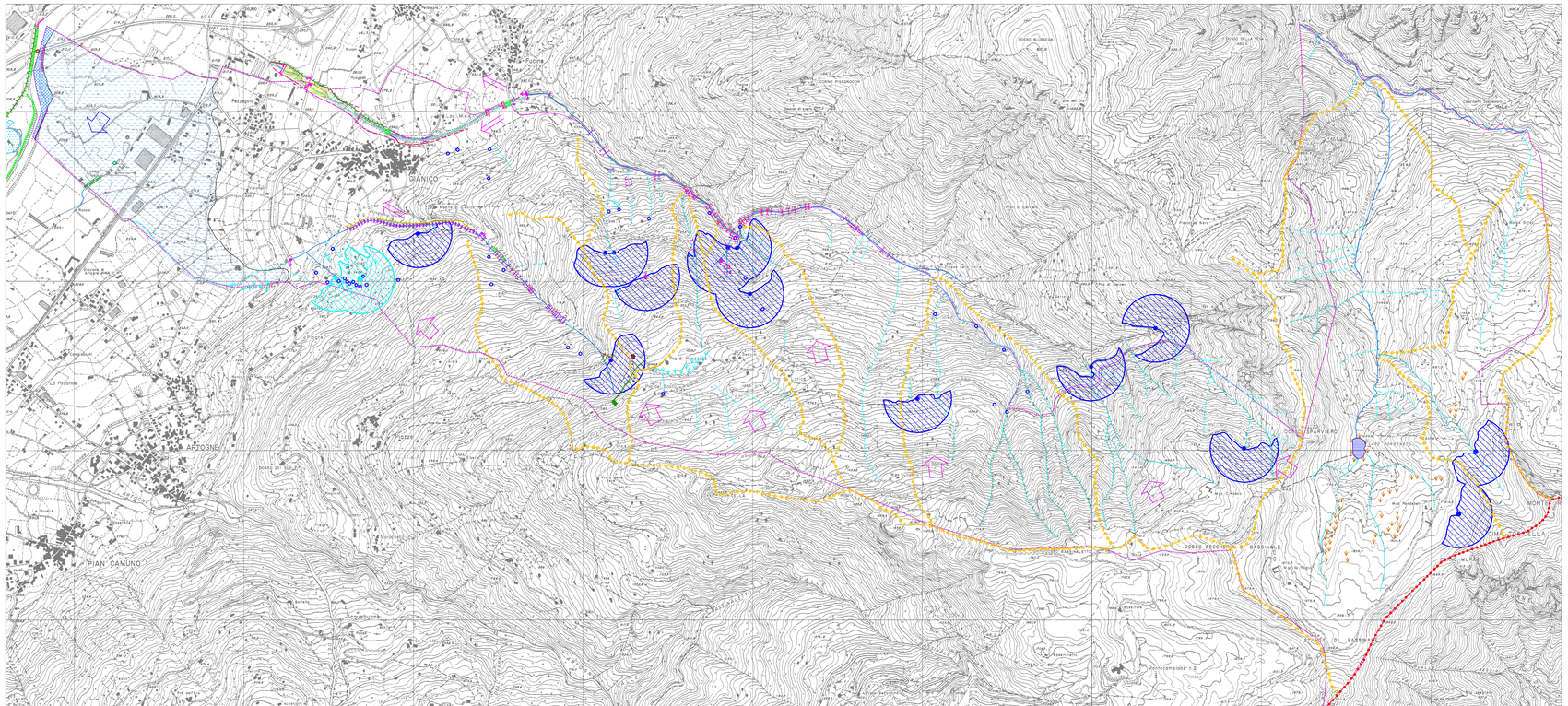
Confine comunale