Comune di Gianico

Provincia di Brescia

Componente geologica, idrogeologica e sismica del Piano di Governo del Territorio

ai sensi della D.g.r. 28 Maggio 2008 - n.8/7374

Carta geomorfologica

Aggiornamento Maggio 2010	
Tavola 10	
Scala 1:10.000	

Dr. geol. Fabio Alberti

Geo.Te.C.

Geologia Tecnica Camuna

Via Albera 3 - Darfo Boario Terme (BS)

tel / fax 0364 - 533637

e-mail: info@geotec-studio.it

collaboratori: Dr. geol. Elena Staffoni

LEGENDA

Forme, processi e depositi legati alla gravità

Stato di attività: ATTIVA, QUIESCENTE, PROBABILMENTE QUIESCENTE, INATTIVA

- Orlo di scarpata di frana per deformazione gravitativa profonda di versante (DGPV)
- Corpo di frana per deformazione gravitativa profonda di versante (DGPV)
- Trincee e contropendenze
- Orlo di scarpata di frana
- Corpo di frana
- Piccola frana non fedelmente cartografabile
- Area interessata da reptazione o solifluso
- Parete rocciosa potenzialmente interessata da fenomeni di caduta di blocchi

Forme, processi e depositi legati alle acque

Stato di attività: ATTIVA, QUIESCENTE, INATTIVA

- Orlo di scarpata di erosione fluviale o torrentizia
- Solco di ruscellamento concentrato
- Aree potenzialmente inondabili
- Corsi d'acqua in erosione intensa
- Corsi d'acqua in erosione
- Corsi d'acqua con tendenza all'erosione
- Creste di colata detritica
- Conoidi alluvionali
- Limite di canale abbandonato
- Aree con fenomeni di ristagno e/o affioramento di acqua in superficie
- Aree torbose o paludose
- Ruscellamento diffuso
- Lago naturale

Forme, processi e depositi legati all'attività glaciale e nivale

- Aree interessate da fenomeni di valanga
- Aree potenzialmente interessabili da fenomeni di valanga
- Orlo di terrazzo morfologico
- Orlo di circo glaciale
- Orlo di scarpata di erosione e/o gradino di valle glaciale
- Roccia montonata
- Arco e/o cordone morenico

Elementi idrogeologici

- Sorgenti captate per uso pubblico
- Gruppo di sorgenti captate per uso pubblico
- Sorgenti captate per uso privato
- Sorgenti non captate
- Risorgive

Forme, processi e depositi legati all'attività antropica

- Aree con riporto di materiali
- Terrazzamenti, muri a secco
- Area interessata da tracce di pascolamento

N

O E

S

- Confine comunale

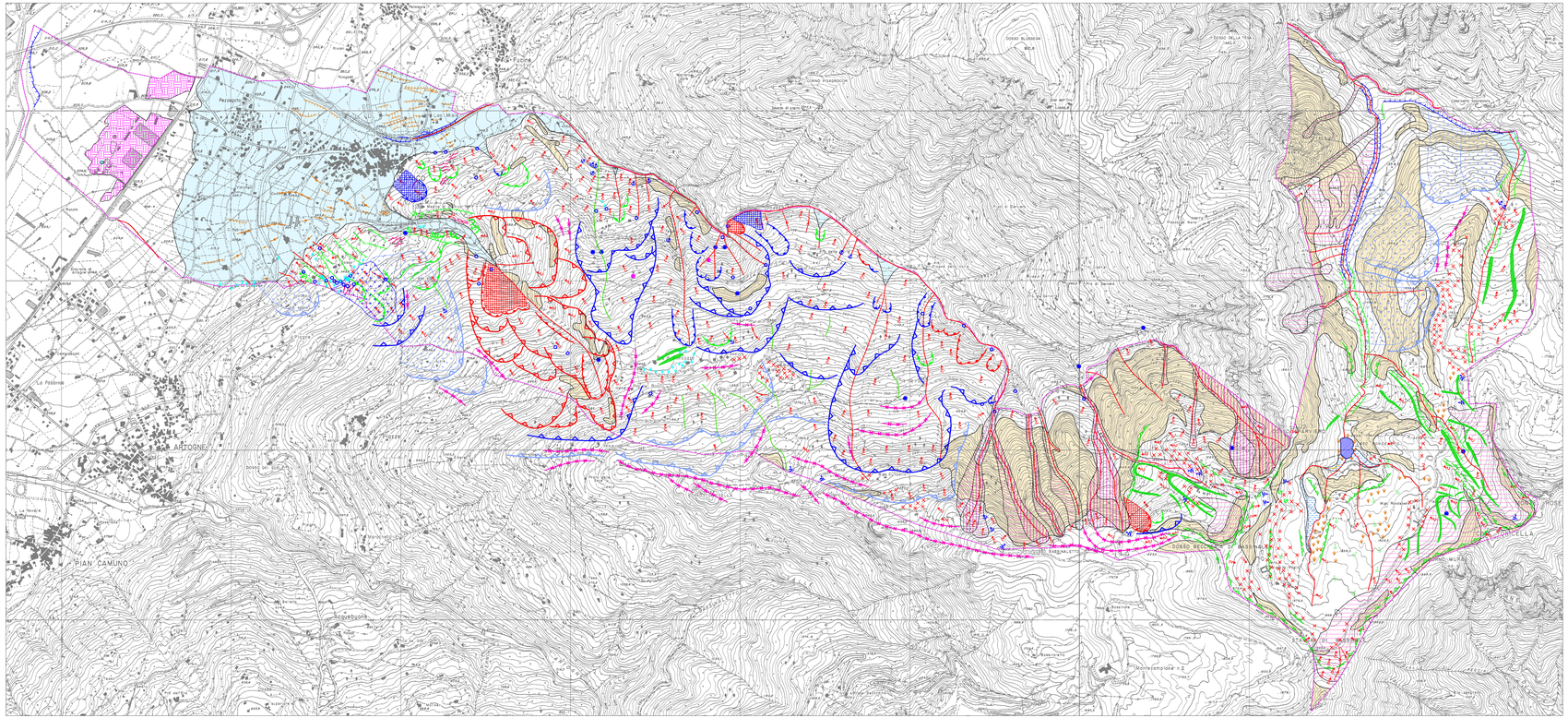
PIAN CAMUNO
CASA ARTOGNE
Pezzoglio
Cà Bianca
Cà Rossa
Cà Nuova
Cà Bella
Cà Rossa
Cà Nuova
Cà Bella
Cà Rossa
Cà Nuova
Cà Bella