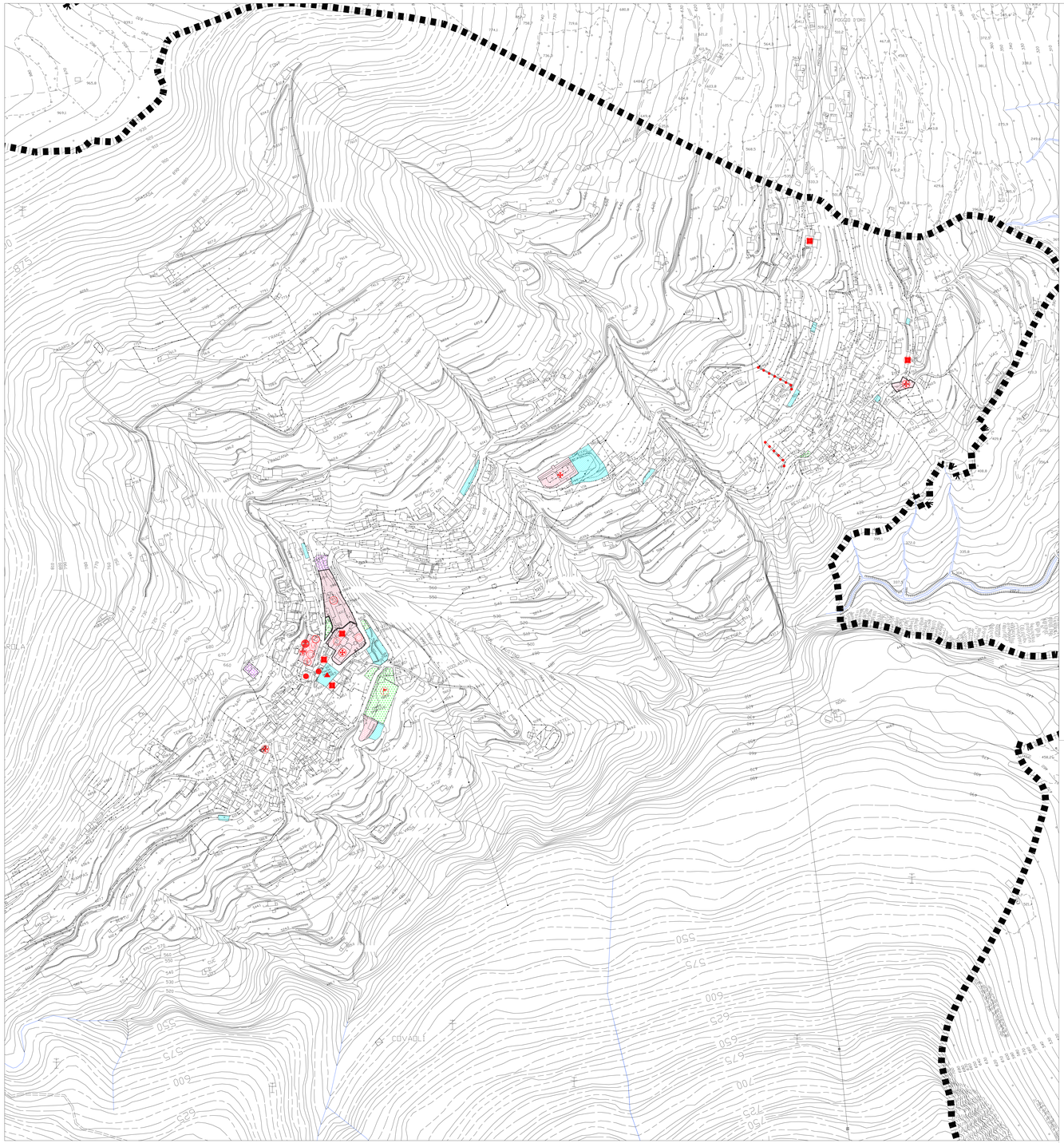

LEGENDA

CONFINE COMUNALE

SISTEMA DEI SERVIZI E DELLE ATTREZZATURE PUBBLICHE E DI INTERESSE PUBBLICO O GENERALE (PIANO DEI SERVIZI)

- AREE PER LA SOSTA VEICOLARE
- AREE VERDI ATTREZZATE PER IL GIOCO, LO SPORT ED IL TEMPO LIBERO
- AREE PER STRUTTURE SCOLASTICHE
- AREE PER ATTREZZATURE COMUNI E DI INTERESSE COLLETTIVO
- AREE PER ATTREZZATURE PUBBLICHE E DI INTERESSE PUBBLICO O GENERALE RICONDUCIBILI AD ENTI RELIGIOSI
- AREE PER IMPIANTI TECNOLOGICI
- PERCORSI PEDONALI PUBBLICI

SIMBOLOGIA DEI SERVIZI PUBBLICI E/O DI INTERESSE PUBBLICO

MUNICIPIO	SCUOLA MEDIA
CENTRO CIVICO	CAMPO GIOCO
CHIESA–CONVENTO	POSTE – TELEGRAFO
CIMITERO	BANCA
ORATORIO	CLINICA/AMBULATORIO
BIBLIOTECA	NEGOZIO
SCUOLA DELL'INFANZIA	BAR/RISTORANTE
SCUOLA ELEMENTARE	MERCATO

VINCOLO CIMITERIALE

COMUNE DI FONTENO
(prov. di Bergamo)

PIANO DI GOVERNO DEL TERRITORIO

AI SENSI DELLA L.R.12/2005

PIANO DEI SERVIZI

Data: **07/07/2008**
Aggiorn.:
Aggiorn.:
Aggiorn.:

ANALISI DELLO STATO DI FATTO DEI SERVIZI

Scala: **1:2000**

Tav. n. **B3**

Adozione:	Approvazione:
Timbro e firma progettisti	Il Sindaco / Il Segretario comunale

Lucio Fiorina - architetto
Marcello Fiorina - ingegnere
Studio associato di architettura urbanistica ed ingegneria
Sede in via pignolo 5, Bergamo - tel 035-218094 - fax 035-270308
www.studiofiorina.com - Email info@studiofiorina.com