

**AREE PER SERVIZI PUBBLICI E DI INTERESSE PUBBLICO DI LIVELLO COMUNALE**

**1 - AREE PER SERVIZI PUBBLICI E DI INTERESSE PUBBLICO A SERVIZIO DELLA RESIDENZA -SR-**

- |     |                            |   |                                     |   |  |
|-----|----------------------------|---|-------------------------------------|---|--|
| ▲   | Aree di proprietà comunale | ▲ | Aree di proprietà di enti religiosi | ▲ | Aree per l'istruzione di primo e secondo ciclo |
| SR1 | Area di proprietà comunale | ▲ | Aree di proprietà di enti religiosi | ▲ | Aree per attrezzature di Interesse comune      |
| SR2 | Area di proprietà comunale | ▲ | Aree di proprietà di enti religiosi | ▲ | Aree per il verde e lo sport                   |
| SR3 | Area di proprietà comunale | ▲ | Aree di proprietà di enti religiosi | ▲ | Aree per parcheggi pubblici e di uso pubblico  |
| SR4 | Area di proprietà comunale | ▲ | Aree di proprietà di enti religiosi | ▲ |  |
- \* Aree da acquisire mediante meccanismo di compensazione

**2 - AREE PER SERVIZI PUBBLICI E DI INTERESSE PUBBLICO FUNZIONALI ALLE ATTIVITA' PRODUTTIVE-SP-**

- |     |                            |   |                           |   |  |
|-----|----------------------------|---|---------------------------|---|--|
| SP1 | Area di proprietà comunale | ▲ | Aree di proprietà privata | ▲ | Aree funzionali alle attività produttive del settore secondario                        |
| SP2 | Area di proprietà comunale | ▲ | Aree di proprietà privata | ▲ | Aree funzionali alle attività produttive del settore terziario ricettivo e direzionale |
| SP3 | Area di proprietà comunale | ▲ | Aree di proprietà privata | ▲ | Aree funzionali alle attività produttive del settore terziario commerciale             |

- ▭ Ambiti di trasformazione urbanistica non conformati
- ▭ Ambiti urbani interessati da interventi in corso di attuazione
- ▭ Aree da acquisire mediante meccanismo di perequazione
- SR3   ▲ Aree per il verde e lo sport
- SR4   ▲ Aree per parcheggi pubblici e di uso pubblico
- SP    ▲ Aree funzionali alle attività produttive

**TIPOLOGIA DELLE ATTREZZATURE**

- | ESISTENTI | IN PROGETTO  |
|-----------|--|
| ▲         | ▲ Istruzione di primo e secondo ciclo  |
| ▲         | ▲ Assistenza, servizi sociali e igienico sanitari  |
| ▲         | ▲ Pubblica amministrazione, sicurezza pubblica e protezione civile                                     |
| ▲         | ▲ Attività culturali, associative e politiche  |
| ▲         | ▲ Attività religiose   |
| ▲         | ▲ Spazi aperti attrezzati a verde per il gioco, la ricreazione, il tempo libero e le attività sportive |
| ▲         | ▲ Spazi aperti di libera fruizione per usi pubblici  |
| ▲         | ▲ Parcheggi pubblici   |
| ▲         | ▲ Verde delle attività produttive  |
| ▲         | ▲ Giardini e parchi di quartiere   |
| ▲         | ▲ Parchi urbani  |
| ▲         | ▲ Servizi ambientali e tecnologici   |
| ▲         | ▲ Area cimiteriale   |

- ▭ ST - Servizi tecnologici e ambientali
- ▭ Percorsi ciclo-pedonali esistenti
- ▭ Percorsi ciclo-pedonali in progetto
- ▭ Limite di rispetto cimiteriale - art.57 dpr 285/90
- ▭ Strade comunali da acquisire mediante meccanismo di compensazione (MV)
- ▭ Strade sovcomunali
- ▭ Aree per la riorganizzazione della viabilità
- ▭ Contine comunale
- ▭ NS - Nuclei storici

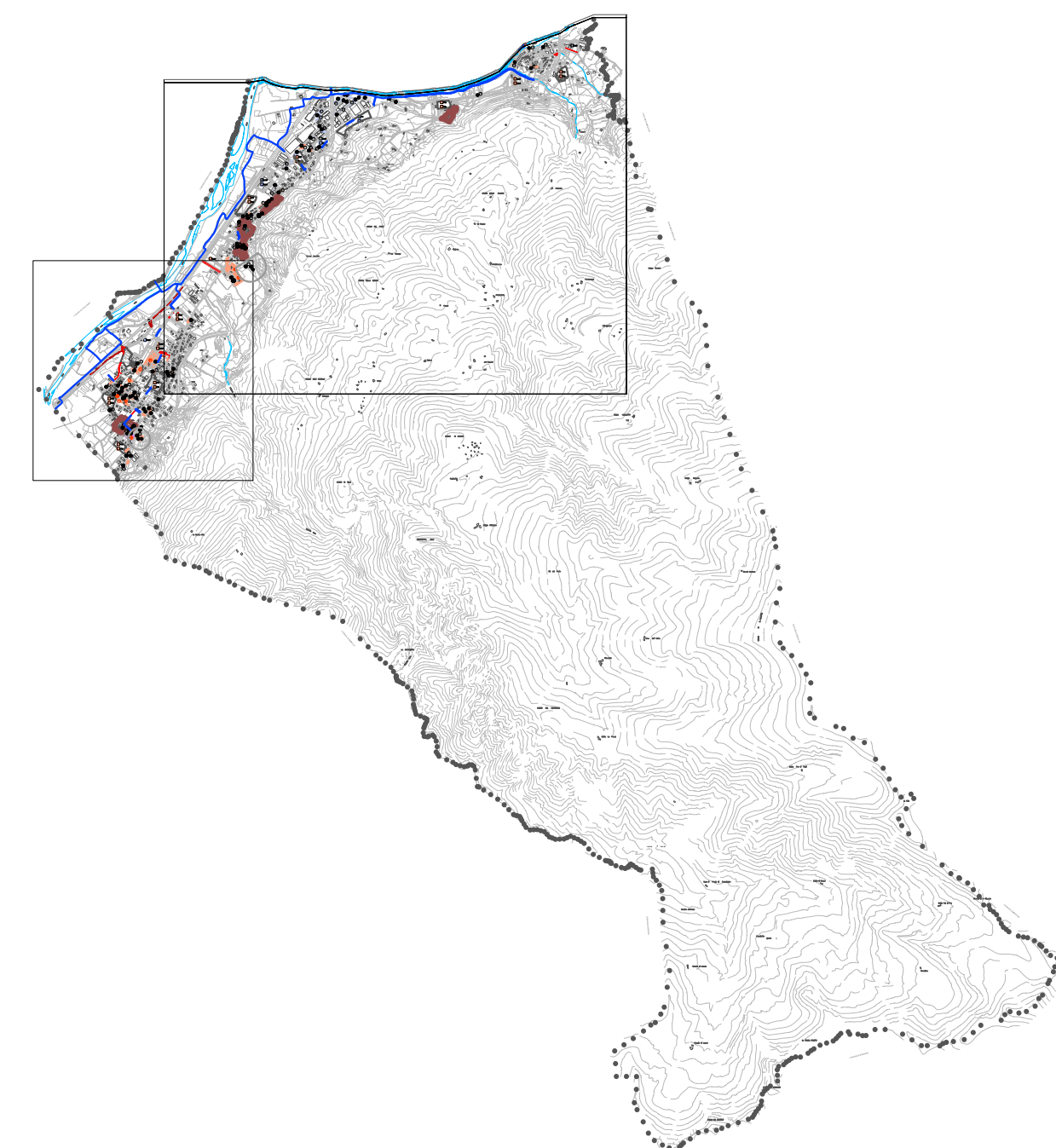
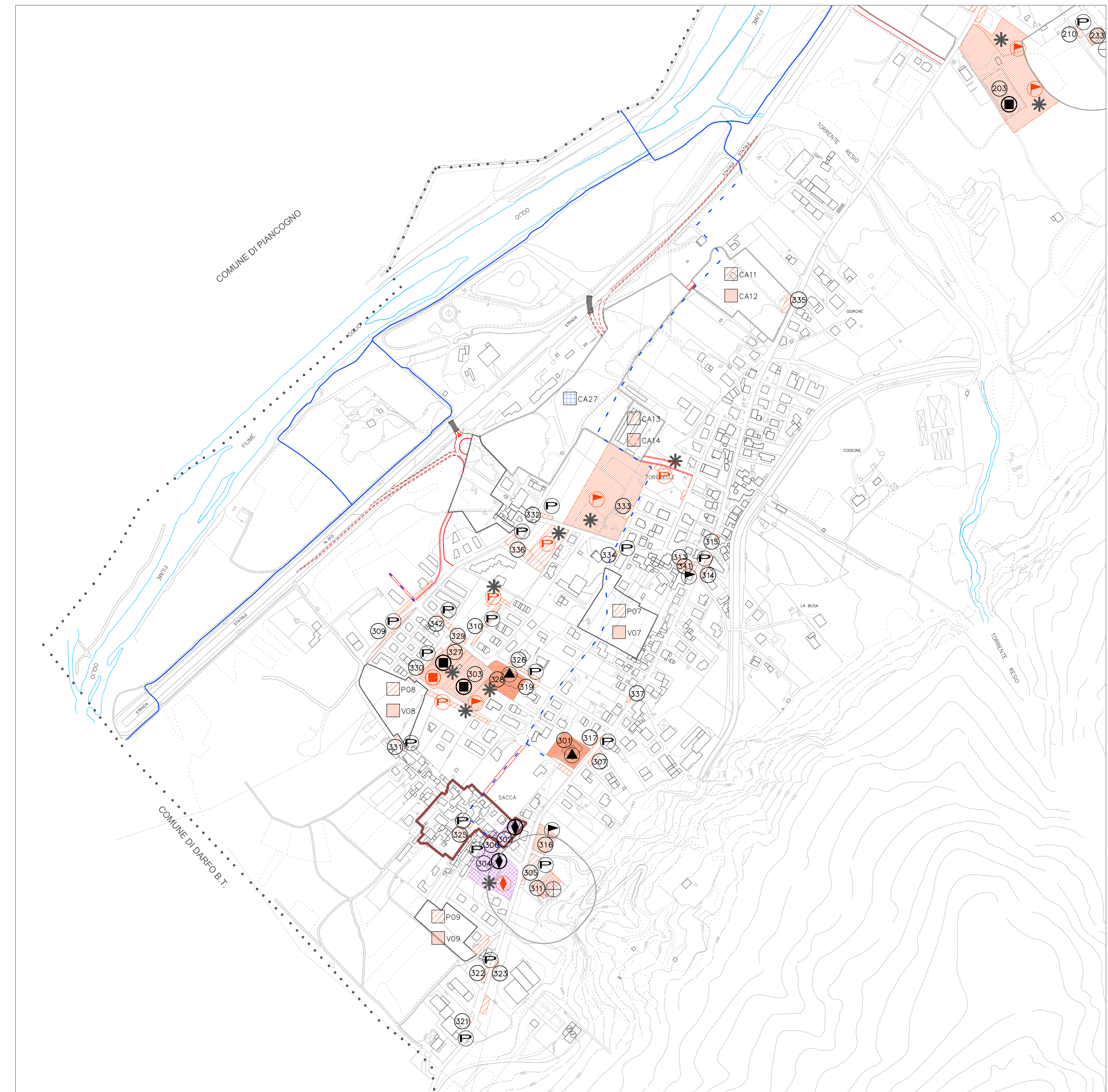

**COMUNE DI ESINE**  
PROVINCIA DI BRESCIA

Piano di Governo del Territorio  
L.R. 11 marzo 2005, n. 12  
**PIANO DEI SERVIZI**

IL SINDACO

IL SEGRETARIO GENERALE

IL PROGETTISTA  
Dot. Arch. GIACOMO AMADEO  
Ordine Architetti Prov. MI n. 3592

Adozione Consiglio Comunale:  
delibera n. \_\_\_\_\_ del \_\_\_\_\_  
Approvazione Consiglio Comunale:  
delibera n. \_\_\_\_\_ del \_\_\_\_\_

**PS 02.2**  
Identificazione e localizzazione aree per standard urbanistici  
Scala 1 : 5.000  
Giugno 2009  
Aggiornamento generale 2010  
Modificato a seguito dell'accoglimento delle osservazioni al PGT adottato

**STUDIO AMBIENTE**  
Architetto GIACOMO AMADEO  
Via S. Carlo Borromeo, 1  
20031 CESANO MADERNO (MI)  
Tel. +39 0362 1794210 - Fax +39 0362 1794211  
info@studioambiente.org