

**n. 34 VIA CAMPONE**

Località: Endine

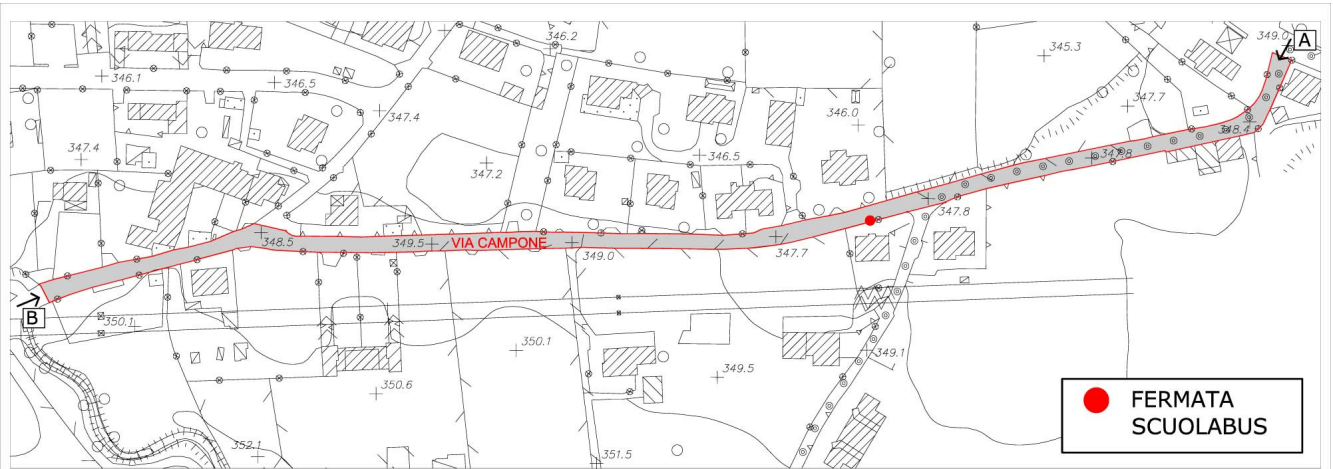

**CARATTERISTICHE TIPOLOGICHE**

Collegamento tra	Via Gaiano (provinciale n. 77)	e	Via Tironega
Tipologia collegamento:	Collegamento interno tra strada provinciale e centro di Valmaggione		
Possibilità di proseguire per:	a nord – via Paglia a est – via Gaiano a ovest – via Tironega		
Inserito in contesto di tipo:	Residenziale		
Classificato come percorso:	Carrabile a DOPPIO SENSO		
Intersezioni/incroci con:	SI	note:	Incrocio con via Gaiano Incrocio con via Paglia
Presenza di marciapiede	NO	note:	
Fruibile da persone diversamente abili:	NO	note:	Non presente un percorso protetto fruibile dalle persone disabili anche se accompagnate
Presenza illuminazione:	SI	note:	Tramite pali della luce
Presenza segnaletica:	NO	note:	
Presenza aree attrezzate:	NO	note:	
Presenza di aree di sosta:	NO	note:	
Presenza di parcheggi:	NO	note:	
Presenza di collegamenti pedonali	NO	note:	

CARATTERISTICHE DIMENSIONALI/MATERICHE

<i>Lunghezza:</i>	490 metri
<i>Larghezza media:</i>	6,00 metri
<i>Presenza dislivelli:</i>	NO
<i>Presenza rampe di raccordo</i>	NO
<i>Materiale di finitura del fondo:</i>	Asfalto
<i>Presenza elementi separatori:</i>	NO
<i>Stato di conservazione:</i>	Buono

COSA SI INCONTRA SUL PERCORSO

<i>Luoghi di interesse collettivo</i>	Percorso vita
<i>Luoghi con funzioni ricettive</i>	NESSUNO
<i>Edifici di particolare interesse storico artistico:</i>	NESSUNO

ASPETTI RILEVANTI EVIDENZIATI

<i>NOTE:</i>	<p>1) Impossibilità da parte delle persone diversamente abili di fruire di un percorso protetto all'interno della via.</p> <p>2) La completa assenza di un percorso protetto per i pedoni e i ciclisti comporta l'invasione della carreggiata destinata alla presenza degli autoveicoli.</p>
--------------	--