

**n. 3 VIA BATTISTI**

Località: Endine

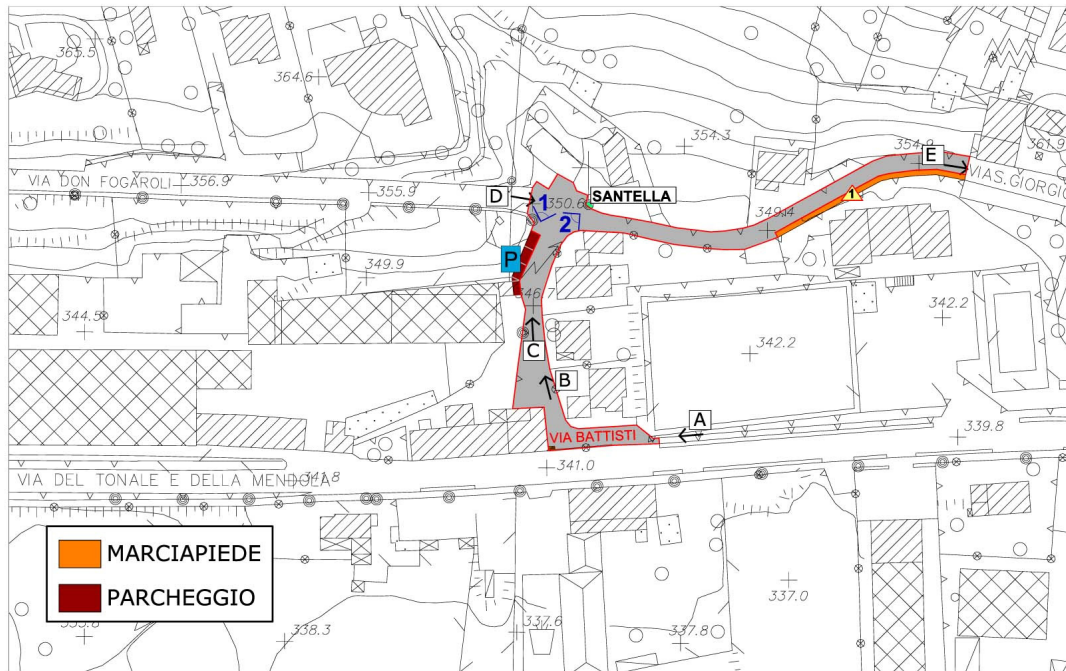

PUNTI FOTOGRAFICI:



**foto n. 1**

**foto n. 2**

PARCHEGGIO SENZA LIMITI DI SOSTA

SANTELLA



INDIVIDUAZIONE DEI LIMITI NELLA FRUIBILITÀ DELLA VIA PER DISABILI :



**CARATTERISTICHE TIPOLOGICHE**

<i>Collegamento tra</i>	Statale 42	e	Via S. Giorgio
<i>Tipologia collegamento:</i>	Collegamento interno per centro di Endine		
<i>Possibilità di proseguire per:</i>	a sud – S.S. 42 in direzione Lovere e Bergamo a nord-est – via S. Giorgio a ovest – incrocio con via Fogaroli		
<i>Inserito in contesto di tipo:</i>	Residenziale		
<i>Classificato come percorso:</i>	Prettamente carrabile a DOPPIO SENSO, tranne nel tratto finale verso via S. Giorgio dove è anche pedonale protetto per presenza di marciapiede su lato destro.		
<i>Intersezioni/incroci con:</i>	SI	<i>note:</i>	Incrocio con Statale 42 Incrocio con via Fogaroli
<i>Presenza di marciapiede</i>	SI	<i>note:</i>	Nel lato destro presente marciapiede rialzato con cordolo, largo 1,50 metri, fondo in porfido, non continuo e presente in minima parte verso via S. Giorgio.
<i>Fruibile da persone diversamente abili:</i>	NO	<i>note:</i>	Fruibilità non consentita nel tratto iniziale della via provenendo dalla Statale. a causa della totale assenza di percorsi pedonali protetti (marciapiedi). Possibilità di fruibilità solo con accompagnamento nel tratto finale verso via S. Giorgio per presenza di marciapiede anche se limitata per restringimento della larghezza del marciapiede a causa di un palo 
<i>Presenza illuminazione:</i>	SI	<i>note:</i>	Tramite pali della luce
<i>Presenza segnaletica:</i>	NO	<i>note:</i>	Presente solo linea di arresto (stop) in corrispondenza degli incroci
<i>Presenza aree attrezzate:</i>	No	<i>note:</i>	
<i>Presenza di aree di sosta:</i>	NO	<i>note:</i>	
<i>Presenza di parcheggi:</i>	SI	<i>note:</i>	Adiacente all'incrocio con via Fogaroli presenza di 4 parcheggi senza limiti di sosta ( <a href="#">vedi fotografia n.1</a> )
<i>Presenza di collegamenti pedonali</i>	NO	<i>note:</i>	

**CARATTERISTICHE DIMENSIONALI/MATERICHE**

<i>Lunghezza:</i>	240 metri
<i>Larghezza media:</i>	5,50 metri con punto di massimo restringimento pari a 4,90 mt
<i>Presenza dislivelli:</i>	SI
<i>Presenza rampe di raccordo</i>	NO
<i>Materiale di finitura del fondo:</i>	Asfalto per carreggiata stradale e porfido per il marciapiede presente verso via S. Giorgio
<i>Presenza elementi separatori:</i>	NO
<i>Stato di conservazione:</i>	Buono

COSA SI INCONTRA SUL PERCORSO

<i>Luoghi di interesse collettivo</i>	NESSUNO
<i>Luoghi con funzioni ricettive</i>	NESSUNO
<i>Edifici di particolare interesse storico artistico:</i>	SANTELLA ( <a href="#">vedi fotografia n.2</a> )

ASPETTI RILEVANTI EVIDENZIATI

<b>NOTE:</b>	<ol style="list-style-type: none"><li>1) Non accessibile e fruibile da parte delle persone disabili, anche se accompagnate, tranne nel tratto finale verso via S. Giorgio dove è presente marciapiede.</li><li>2) Percorso pericoloso a livello sia carrabile, a causa di una larghezza inadeguata della carreggiata con doppio senso di marcia soprattutto nel tratto iniziale accessibile dalla Statale 42 dove si restringe fino a 4,90 metri, che a livello ciclo-pedonale per l'assenza di un percorso protetto (assenza anche di marciapiede). Pedoni e ciclisti sono costretti ad invadere la porzione di strada destinata ai veicoli nel percorrere via Battisti verso il centro di Endine.</li></ol>
--------------	---