

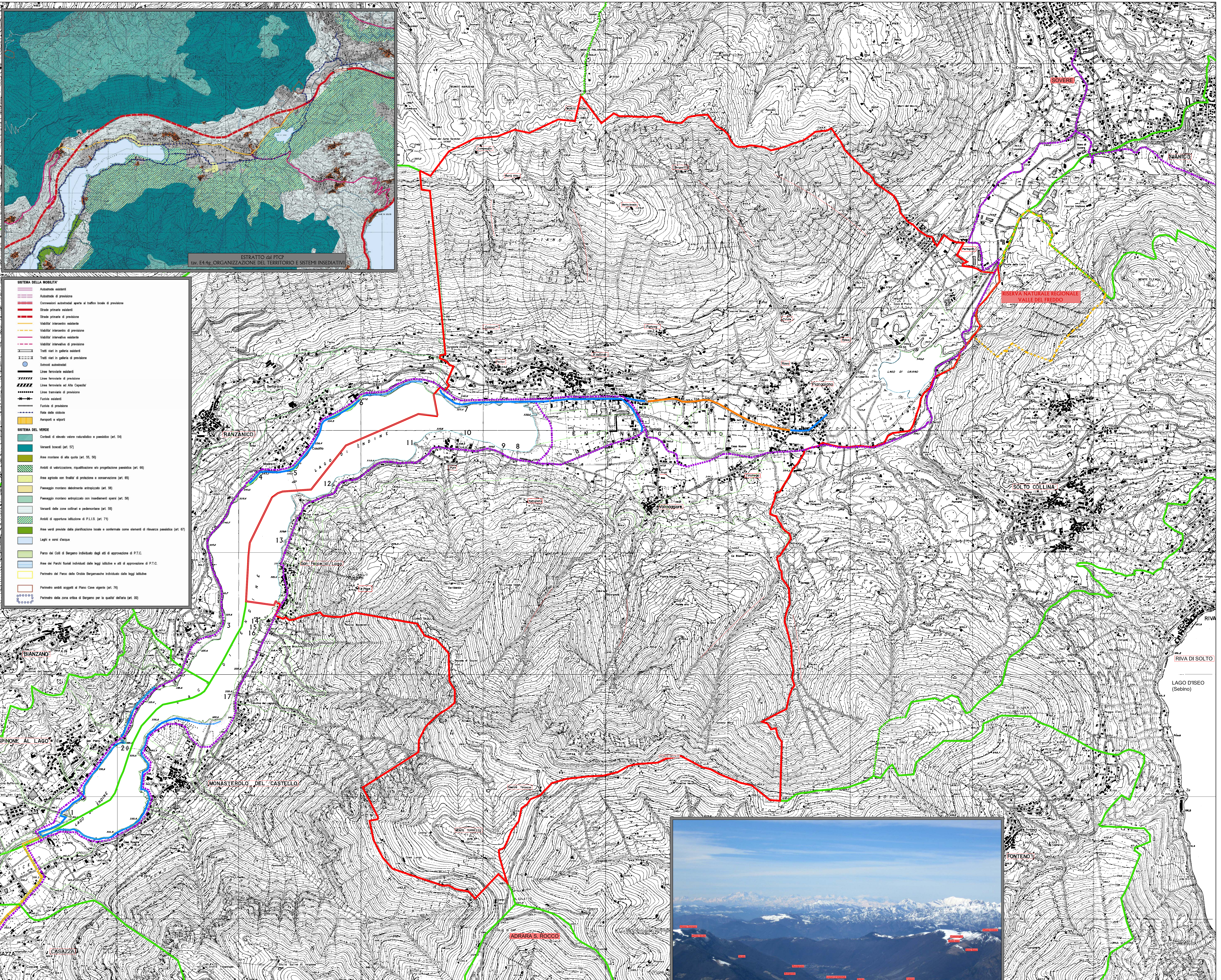

ESTRATTO dal P.T.C.
tav. E4.4g ORGANIZZAZIONE DEL TERRITORIO E SISTEMI INSEDIATIVI

- SISTEMA DELLA MOBILITÀ**
- Autostade esistenti
 - Autostade di previsione
 - Comunicazioni autostradali aperte al traffico locale di previsione
 - Strade primarie esistenti
 - Strade primarie di previsione
 - Viabilità intermedia esistente
 - Viabilità intermedia di previsione
 - Viabilità intermedia esistente
 - Viabilità intermedia di previsione
 - Tutti i vieti in galleria esistenti
 - Tutti i vieti in galleria di previsione
 - Linee ferroviarie esistenti
 - Linee ferroviarie di previsione
 - Linee ferroviarie ad Alta Capacità
 - Linee ferroviarie di previsione
 - Furtive esistenti
 - Furtive di previsione
 - Fuse delle stazioni
 - Aeroporti e elipori
- SISTEMA DEL VERDE**
- Contorni di elevato valore naturalistico e paesistico (art. 54)
 - Verdure locali (art. 57)
 - Area naturale di alta quota (art. 55, 56)
 - Area di valorizzazione, riqualificazione e progettazione paesistica (art. 60)
 - Area agricola con funzioni di protezione e conservazione (art. 63)
 - Passaggio montano esclusivamente antropizzato (art. 58)
 - Passaggio montano antropizzato con insediamenti sparsi (art. 58)
 - Verdure delle zone collinari e pedemontane (art. 59)
 - Area di opportuna utilizzazione di P.L.I.S. (art. 71)
 - Area verde prevista dalla pianificazione locale e confermata come elementi di rilevante paesistica (art. 67)
 - Laghi e corsi d'acqua
 - Parco del Colle di Bergamo individuato dagli atti di approvazione di P.T.C.
 - Area dei Parchi locali individuati dalle leggi istitutive e atti di approvazione di P.T.C.
 - Perimetro del Parco della Dolina Bergamasca individuato dalle leggi istitutive
 - Perimetro degli scudi al Piano Cava vignato (art. 70)
 - Perimetro della zona critica di Bergamo per la qualità dell'aria (art. 50)



- LEGENDA**
- CONFINI AMMINISTRATIVI COMUNE DI ENDINE GAIANO
 - CONFINI AMMINISTRATIVI ALTRI COMUNI
 - CONFINI SIC - Riserva Naturale Regionale Valle Del Freddo
 - CENTRI URBANI
 - PERCORSI PEDONALI ESISTENTI
 - PERCORSI PEDONALI IN CORSO DI REALIZZAZIONE
 - PISTA CICLABILE VALCAVALLINA
 - POSTAZIONI CARPISHING
 - Parco Locale di Interesse sovracomunale del Lago d'Endine
 - Reti delle Ciclovie indicate nel PTCP (tav. E3.3g)



PANORAMICA DEL COMUNE DI ENDINE GAIANO dal Monte Guglielmo

tavola 2 CARATTERISTICHE TERRITORIALI DEL COMUNE DI ENDINE GAIANO
Carta Tecnica Regionale - scala 1:50.000

STUDIO VIABILITA' LENTA
- PERCORSI PEDONALI E CICLABILI -

COMUNE DI ENDINE GAIANO