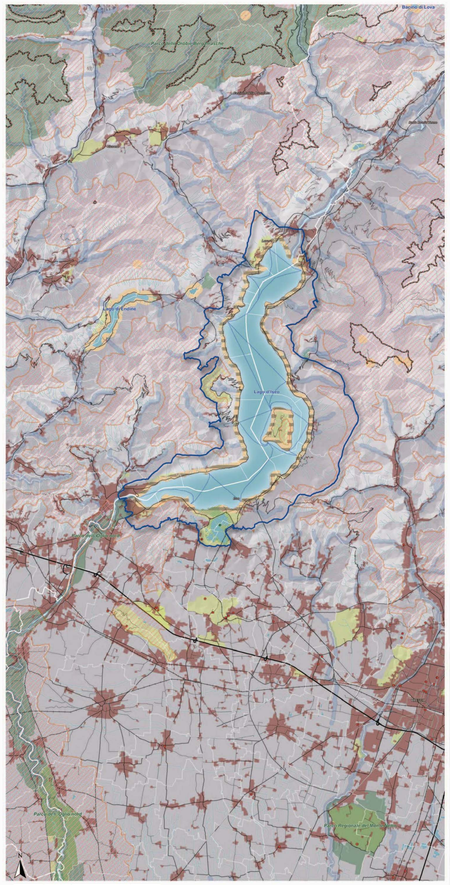

Legenda

- Confini comunali
- Confini provinciali
- Confini regionali
- Bacini idrografici interni
- Linee di navigazione
- Idrografia superficiale
- Ferrovie
- Strade locali
- Strade statali
- Autostrade e tangenziali
- Ambiti urbanizzati
- Parchi regionali istituiti
- Riserve naturali
- Bellezze individue
- Bellezze d'insieme
- Zone umide
- Ambito di tutela paesaggistica dei corsi d'acqua - [art. 142, D.lgs 42/04]
- Territori alpini - [art. 142, D.lgs 42/04]
- Territori contermini ai laghi tutelati - [art. 142, D.lgs 42/04]
- Ambito di specifica tutela paesaggistica dei laghi insubrici [art. 19, commi 3 e 6]
- Laghi insubrici. Ambito di salvaguardia dello scenario lacuale [art. 19, comma 4]
- Ambiti di elevata naturalità

Ambito del Lago d'Iseo

pTR piano territoriale regionale

Regione Lombardia

PIANO PAESAGGISTICO REGIONALE

QUADRO DI RIFERIMENTO DELLE TUTELE DEI LAGHI INSUBRICI:
LAGO D'ISEO
scala 1:75.000

tavola D°

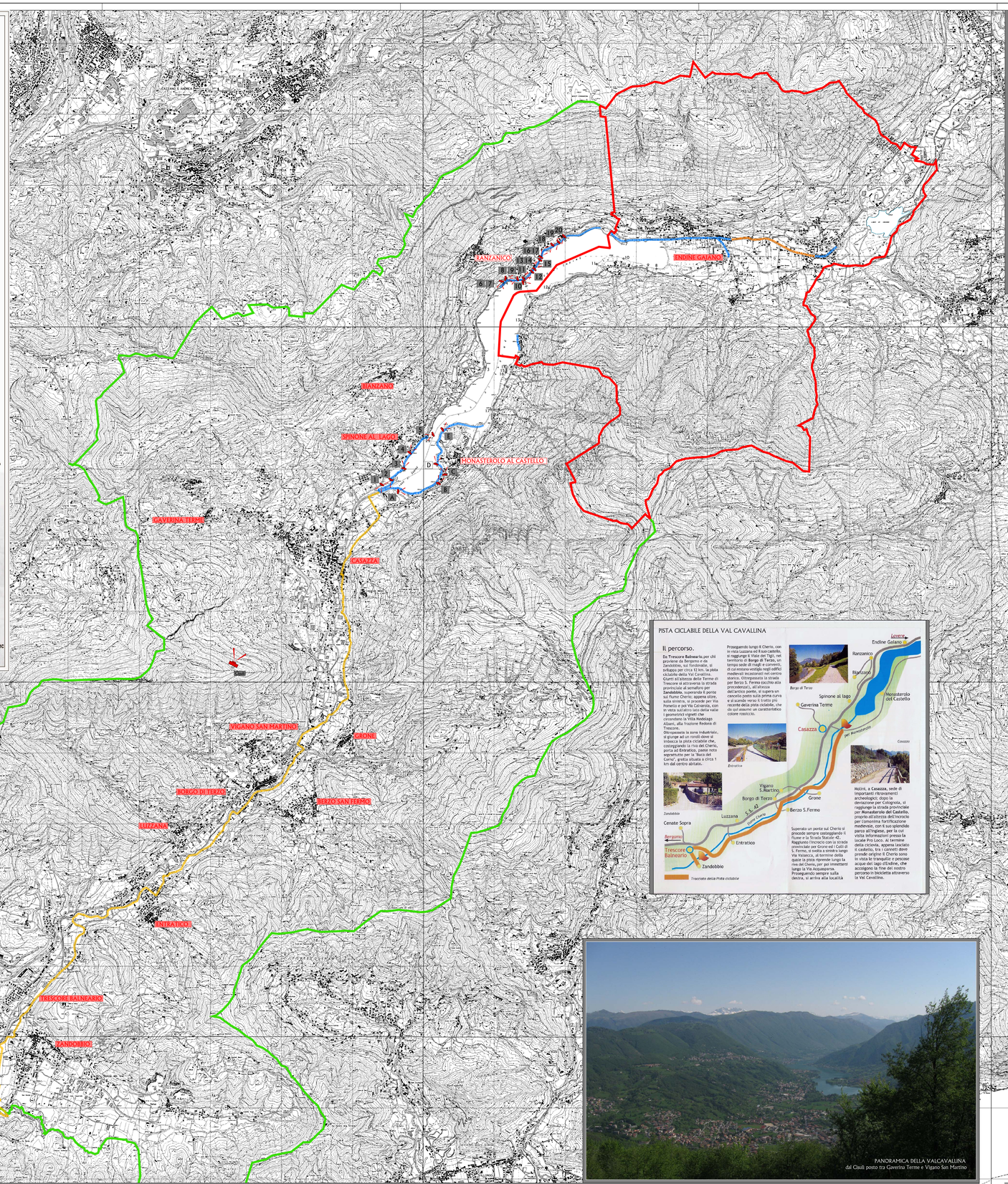

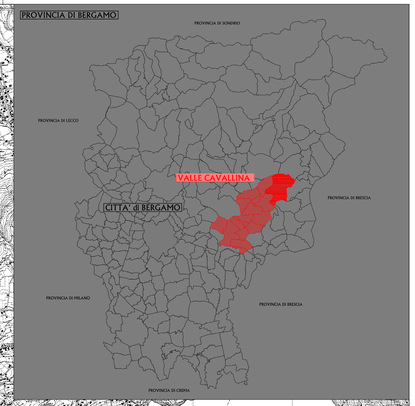

LEGENDA

- CONFINI AMMINISTRATIVI COMUNE DI ENDINE GAIANO
- CONFINI AMMINISTRATIVI COMUNI DELLA VALLE CAVALLINA
- PISTA CICLABILE
- PERCORSI PEDONALI
- PERCORSI PEDONALI in corso di realizzazione
- PERCORSI CICLO-PEDONALI
- RIPRESE FOTOGRAFICHE

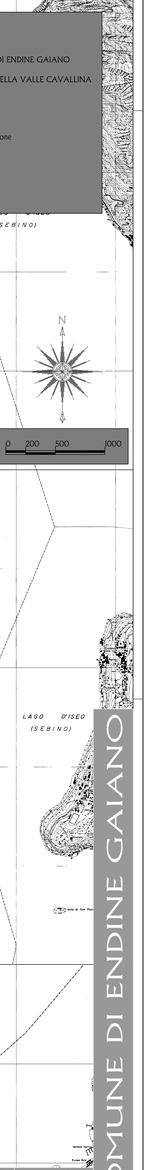

PISTA CICLABILE DELLA VAL CAVALLINA

Il percorso.

Da **Trescore Balneario**, per chi proviene da Bergamo e da Zandobbio, si entra nella pista ciclabile per circa 12 km. la pista collega i comuni Val Cavallina. Giunti all'altezza delle Terme di Trescore si attraversa la strada provinciale al semaforo per **Zandobbio**, superando il ponte sul fiume Cherio; appena oltre, sulla sinistra, si procede per Via Provinciale, Via Calcinella, con ampia vista sulla valle della valle e sui monumenti vignetti che circondano la Villa Moddaglio Albani, alla frazione Redona di Trescore.
Oltrepassata la zona industriale, si giunge ad un rondò dove si imbocca la pista ciclabile che, costeggiando la riva del Cherio, porta ad **Entratico**, paese noto per ospitare la "Fiera del Carne", grotta situata a circa 1 km dal centro abitato.

Proseguendo lungo il Cherio, con in vista Luzzana ed il suo castello, si raggiungi il Viale dei Tigli, nel territorio di **Borgo di Terzo**, un'antica strada fiancheggiata da alberi di ciresiaceo eretta negli edifici medievali incastonati nel centro storico. Oltrepassata la strada per Berzo S. Fermo (occhio alla precedenza), all'altezza dell'antico ponte, si supera un cancello posto sulla prima curva e si scende verso il tratto più vicino al fiume della stata ciclabile, da cui emerge un caratteristico colore rosiccio.

Superato un ponte sul Cherio si procede sempre costeggiando il fiume e la Strada Statale 42. Raggiunto l'incrocio con la strada provinciale per Grone ed i Colli di S. Fermo, si svolta a sinistra lungo la strada provinciale, dopo aver la pista riprende lungo la riva del Cherio, per poi innestarsi lungo la Via Acquasparta. Proseguendo sempre sulla destra, si arriva alla località Molini, a **Casazza**, sede di importanti ritrovamenti archeologici: dopo la deviazione per Colognola, si raggiunge la strada provinciale per **Monasterolo del Castello**, proprio all'altezza dell'incrocio per l'omonima fortificazione medievale, con il suo splendido parco all'inglese, per la cui visita si consiglia rivolgersi alla locale Pro Loco. Al termine della ciclovia, appena lasciato il castello, tra i cipressi dove prende origine il Cherio sono in vista le tranquille e pescosi acque del lago d'Endine, che accolgono la fine del nostro percorso in bicicletta attraverso la Val Cavallina.

PANORAMICA DELLA VALCAVALLINA
dal Ciusli posto tra Gaverina Terme e Vigano San Martino

PERCORSI PEDONALI IN RIVA AL LAGO D'ENDINE

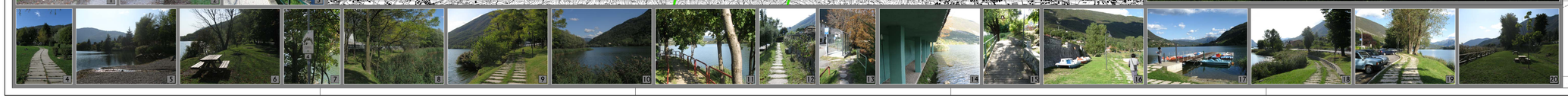

tavola 1

INQUADRAMENTO TERRITORIALE
Carta Tecnica Regionale - scala 1:20.000

arch. SERENA VIGANI - via G. Pesenti, 2 - 24060 Gavarnia (bgi) Aspah (Bergamo) - tel. 035 950611 / cell. 3289859795
arch. MADDALENA CATTANEO - via Roma, 4 - 24060 Gavarnia (bgi) Aspah (Bergamo) - tel. 035 854568 / cell. 347 3325608
arch. MORELLA LACCHINI - via Roma, 7 - 24060 Gavarnia (bgi) Aspah (Bergamo) - tel. 035 854003 / cell. 339 4496286

STUDIO VIABILITA' LENTA

- PERCORSI PEDONALI E CICLABILI -

COMUNE DI ENDINE GAIANO