

Naione

Legenda

Aree urbanizzate
 A - Nuclei di antica formazione
 A - Orti e giardini nei nuclei di antica formazione
 B1 - Aree residenziali ad alta densità
 B2 - Aree residenziali a media densità
 B3 - Aree residenziali a bassa densità
 B4 - Aree miste residenziali/artigianali
 D1 - Aree produttive in ambito urbano
 D2 - Aree produttive
 EB - Edifici residenziali in zona agricola
 TR - Zone turistico ricettive
 VP - Verde privato

Modaltà attuative
 Piano attuativo
 Piano di recupero

Ambiti di possibile trasformazione
 Ambiti di trasformazione residenziale
 Ambiti di trasformazione polifunzionale
 Ambiti di trasformazione produttiva
 Ambiti di trasformazione per servizi

Perimetro nuclei di antica formazione
 Piani attuativi in corso di attuazione
 Edifici di particolare valore storico e/o architettonico

Aree destinate all'agricoltura
 E1 - Aree agricole
 E2 - Aree prevalentemente boschive
Aree di valore paesaggistico-ambientale ed ecologico
 E3 - Parco agricolo del Fiumicello
 E4 - Ambito di tutela della rocca di Mù
 E5 - Aree della naturalità

Aree per servizi ed impianti tecnologici
 Servizi
 I - Istruzione
 C - Attrezzature civiche
 RA - Attrezzature religio
 V - Verde e sport
 P - Parcheggio
 IT - Aree per impianti tecnologici
Sistema infrastrutturale
 Aree destinate alla viabilità
 Aree ferroviarie

Percorsi pedonali esistenti
 Percorsi pedonali previsti

Reti ciclopedonali di fruizione paesistica
 Percorsi ciclopedonali
 Piste ciclabili e sentieri previsti dal PTCP

Vincoli di tutela
 Vincolo idrologico
 Fasce di tutela di laghi, fiumi, torrenti e corsi d'acqua
 Immobili vincolati ai sensi del D.Lgs. 42/2004
 Ambiti soggetti a prescrizioni di tutela indiretta art. 45 D.Lgs. 42/2004
 Immobili segnalati dal PTCP

Sito Unesco n. 94 "Aree rupestri della Valle Camonica"
 Siti con segnalazioni di arte rupestre

Zone idriche
 Laghi
 Fiumi, torrenti e corsi d'acqua

Limiti amministrativi
 Parco regionale dell'Ademello
 Parco comunale
Zone di rispetto
 Cimenziale
 Stradale
 Ferroviario
 Elettrodotto (DPA)
 Sorgenti - zona di tutela assoluta
 Sorgenti - zona di rispetto

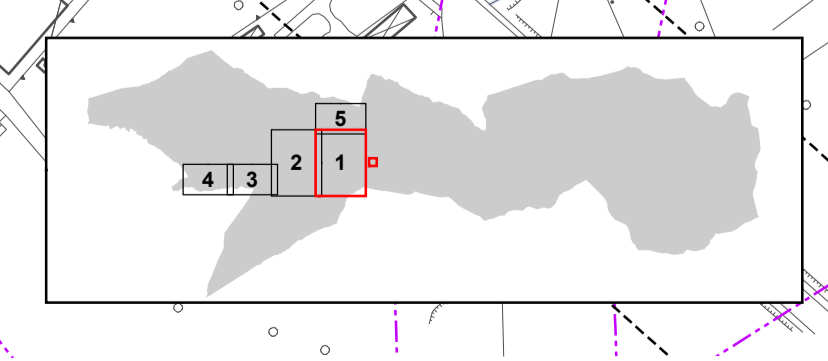
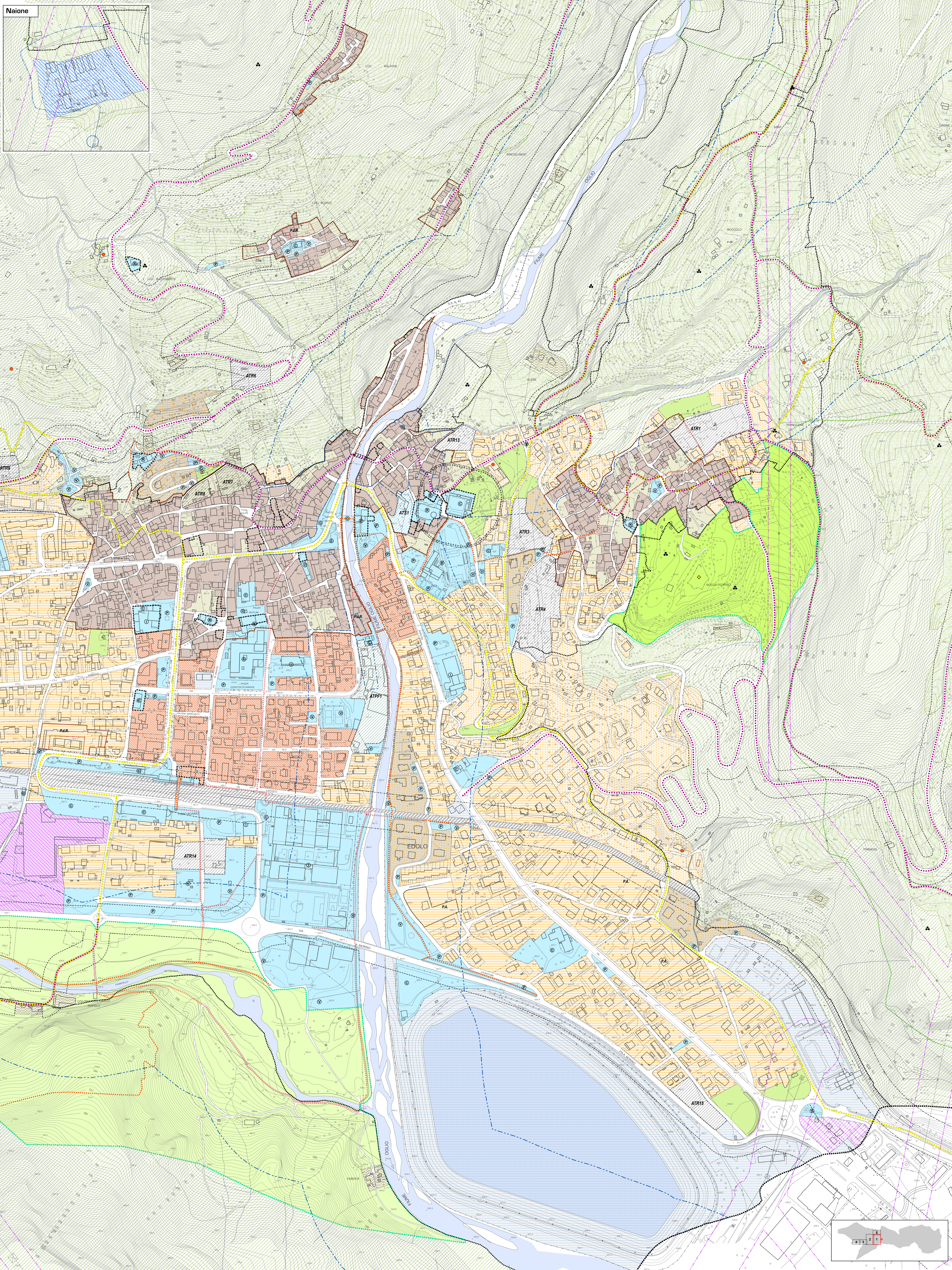

COMUNE DI EDOLO
Provincia di Brescia

PIANO DELLE REGOLE

AZZONAMENTO DI PIANO
EDOLO EST

progettato
 marco bianchi
 architetto
 riccardo dominghini
 urbanista
 massimo bianchi
 urbanista

adottato dalla CC
 n. 10 del 12/05/2015
 approvato dalla CC
 n. 10 del 12/05/2015
 modificato in R.D.L.
 n. 10 del 12/05/2015

pr.P02.1 scala 1:2000 data ottobre 2012

