Suolo urbanizzato convenzionale

Riferimento	Tipo	Descrizione	Area
1	Viabilità extraurbana - Strade statali	SS 39	24.430,57
2	Viabilità extraurbana - Strade statali	SS 42	12.912,45
3	Viabilità extraurbana - Strade intercomunali	Via Valeriana Edolo-Incudine	13.241,47
4	Viabilità extraurbana - Strade intercomunali	Edolo-Monno	7.442,49
5	Viabilità extraurbana - Strade intercomunali	Edolo-Corteno Golgi	2.326,04
6	Viabilità extraurbana - Strade intercomunali	Edolo-Malonno	24.333,13
7	Viabilità extraurbana - Strade intercomunali	Cortenedolo-Guspessa-Mortirolo	39.858,17
8	Viabilità extraurbana - Strade comunali principali	Ntu ex-strada Monte Colmo	991,65
9	Viabilità extraurbana - Strade comunali principali	Edolo-Monte Colmo	88.842,08
10	Viabilità extraurbana - Strade comunali principali	Edolo-Mola	32.431,58
11	Viabilità extraurbana - Strade comunali principali	Nembra-Vico	11.021,98
12	Viabilità extraurbana - Strade comunali principali	Gas	2.443,23
13	Viabilità extraurbana - Strade comunali principali	Vico-Cortenedolo	4.020,93
14	Zone A, B, C, D, F, viabilità urbana ed aree ferroviarie	Edolo, M. , Piantas, Trivia	1.611.588,51
15	Zone A, B, C, D, F, viabilità urbana ed aree ferroviarie	Nembra	70.336,10
16	Zone A, B, C, D, F, viabilità urbana ed aree ferroviarie	Vico	20.709,88
17	Zone A, B, C, D, F, viabilità urbana ed aree ferroviarie	Cortenedolo	102.858,48
18	Zone A, B, C, D, F, viabilità urbana ed aree ferroviarie	Pleno	11.941,54
19	Zone A, B, C, D, F, viabilità urbana ed aree ferroviarie	Baldoni	5.373,86
20	Zone A, B, C, D, F, viabilità urbana ed aree ferroviarie	Sarotti	2.878,25
21	Zone A, B, C, D, F, viabilità urbana ed aree ferroviarie	Basioli	1.695,19
22	Zone A, B, C, D, F, viabilità urbana ed aree ferroviarie	La Croce	1.792,93
23	Zone A, B, C, D, F, viabilità urbana ed aree ferroviarie	Naione	14.137,92
24	Zone A, B, C, D, F, viabilità urbana ed aree ferroviarie	Sleni	2.364,05
25	Zone A, B, C, D, F, viabilità urbana ed aree ferroviarie	Villa Adamini	420,29
26	Zone A, B, C, D, F, viabilità urbana ed aree ferroviarie	Chiesa di S. Clemente	437,51
27	Zone A, B, C, D, F, viabilità urbana ed aree ferroviarie	Chiesa di S. Sebastiano	261,63
28	Zone A, B, C, D, F, viabilità urbana ed aree ferroviarie	Chiesetta di Mola	6.308,26
Totale			**2.117.400,16**

Tabella A: Stima convenzionale di consumo di suolo ai sensi dell'art. 1/41 delle NTA del PTCP

Stima convenzionale di consumo di suolo

				Rif.	Calcolo	Dati
Situazione demografica del decennio di riferimento		Popolazione residente	Inizio decennio			4331
			Fine decennio			4558
		Famiglie residenti	Inizio decennio			1652
			Fine decennio			2053
		Saldo naturale	Decennio			-119
		Popolazione residente/famiglia	Inizio decennio			2,36
			Fine decennio			2,21
Consumo di suolo	Suolo urbanizzato	Convenzionale	mq	1		2.117.400,16
		Parchi urbani sovracomunali e territoriali realizzati	mq	2		0
		Complessivo	mq	3	1+2	2.117.400,16
	Suolo urbanizzabile	In essere (residuo del Prg previgente non interessato da permessi di costruire)	mq	4		59.533,30
		Aggiuntivo (nuovo PGT)	mq	5		65.993,09
		Parchi urbani sovracomunali e territoriali previsti	mq	6		1.391.061,44
		Complessivo	mq	7	4+5+6	1.516.587,82
		Standard in essere (residuo del Prg previgente) eccedente il minimo di legge	mq	8		21.652,83
		Standard aggiuntivo (nuovo PGT)	mq	9		7.762,64
		Viabilità aggiuntiva (nuovo PGT)	mq	10		6.379,77
		Convenzionale	mq	11	4+5+8+9+10	161.321,82

Consumo di suolo - Analisi delle previsioni di PGT

	Zona e sottozona		Suolo urbanizzato	Urbanizzabile in essere	Urbanizzabile aggiuntivo	Standard urbanizzabile in essere	Standard urbanizzabile aggiuntivo	Viabilità urbanizzabile aggiuntivo
AMBITI DI TRASFORMAZIONE	ATR1	a	-	3.564,97	-	-	-	-
	ATR1	b	-	-	3.201,93	-	-	-
	ATR2		-	-	1.814,14	-	-	-
	ATR3	a	-	5.047,63	-	-	-	-
	ATR3	b	-	-	596,76	-	-	-
	ATR4	a	-	9.846,59	-	-	-	-
	ATR4	b	-	-	22,84	-	-	-
	ATR5		-	-	2.723,67	-	-	-
	ATR6		-	-	2.581,40	-	-	-
	ATR7	a	447,33	-	-	-	-	-
	ATR7	b	-	1.861,37	-	-	-	-
	ATR8	a	479,08	-	-	-	-	-
	ATR8	b	-	930,53	-	-	-	-
	ATR9		-	5.802,88	-	-	-	-
	ATR10		-	-	3.663,51	-	-	-
	ATR11	a	8.182,04	-	-	-	-	-
	ATR11	b	-	-	8.800,06	-	-	-
	ATR12	a	983,73	-	-	-	-	-
	ATR12	b	-	2.731,34	-	-	-	-
	ATR12	c	-	-	1.779,28	-	-	-
	ATR13		-	-	1.968,41	-	-	-
	ATR14	a	81,42	-	-	-	-	-
	ATR14	b	-	1.889,10	-	-	-	-
	ATR14	c	-	-	1.721,28	-	-	-
	ATR15	a	-	681,89	-	-	-	-
	ATR15	b	-	-	2.475,71	-	-	-
	ATR16		9.907,79	-	-	-	-	-
	ATP1		-	-	6.074,46	-	-	-
	ATP2	a	-	6.841,76	-	-	-	-
	ATP2	b	-	-	584,31	-	-	-
	ATP3	a	-	6.302,18	-	-	-	-
	ATP3	b	-	-	11.320,04	-	-	-
	ATS1		2.732,13	-	-	-	-	-
	ATS2		6.763,02	-	-	-	-	-
ZONE DI COMPLETAMENTO	C1		-	-	526,49	-	-	-
	C2		-	555,45	-	-	-	-
	C3		-	-	591,02	-	-	-
	C4		-	1.654,78	-	-	-	-
	C5		-	-	1.162,97	-	-	-
	C6		-	-	1.254,15	-	-	-
	C7	a	-	824,20	-	-	-	-
	C7	b	-	-	812,16	-	-	-
	C8		-	5.492,27	-	-	-	-
	C9		-	2.716,67	-	-	-	-
	C10	a	-	509,89	-	-	-	-
	C10	b	-	-	912,68	-	-	-
	C11		-	-	1.443,88	-	-	-
	C12		-	-	984,58	-	-	-
	C13		-	-	1.301,28	-	-	-
	C14		-	-	1.569,32	-	-	-
	C15	a	-	896,94	-	-	-	-
	C15	b	-	-	938,44	-	-	-
	C16		-	-	2.396,03	-	-	-
	C17	a	-	1.396,40	-	-	-	-
	C17	b	-	-	23,42	-	-	-
	C18		-	-	1.366,69	-	-	-
	C19	a	-	186,47	-	-	-	-
	C19	b	-	-	1.382,19	-	-	-
AREE PER SERVIZI	p-2.1		-	-	-	-	442,34	-
	p-4.1		-	-	-	2.093,94	-	-
	p-4.2		-	-	-	9.135,26	-	-
	p-4.3	a	-	-	-	2.349,02	-	-
	p-4.3	b	-	-	-	-	627,98	-
	p-4.4		-	-	-	4.235,51	-	-
	p-4.5		-	-	-	1.179,94	-	-
	p-4.6	a	-	-	-	-	1.354,67	-
	p-4.6	b	-	-	-	4,34	-	-
	p-5.1	a	-	-	-	-	4.440,51	-
	p-5.1	b	-	-	-	1.407,72	-	-
	p-5.2		2.463,80	-	-	-	-	-
	p-5.3		-	-	-	422,01	-	-
	p-5.4		-	-	-	-	268,91	-
	p-5.5		159,43	-	-	-	-	-
	p-5.6	a	-	-	-	-	8,45	-
	p-5.6	b	-	-	-	589,04	-	-
	p-5.7		263,51	-	-	-	-	-
	p-5.8		-	-	-	-	619,78	-
	p-5.9		1.042,85	-	-	-	-	-
	p-5.10		-	-	-	236,05	-	-
VIABILITÀ	V1		-	-	-	-	-	162,84
	V2		-	-	-	-	-	69,48
	V3		-	-	-	-	-	3,67
	V4		-	-	-	-	-	16,69
	V5		-	-	-	-	-	58,89
	V6		-	-	-	-	-	146,52
	V7		-	-	-	-	-	213,62
	V8		-	-	-	-	-	110,15
	V9		-	-	-	-	-	71,56
	V10		-	-	-	-	-	473,36
	V11		-	-	-	-	-	17,46
	V12		-	-	-	-	-	155,95
	V13		-	-	-	-	-	86,31
	V14		-	-	-	-	-	107,07
	V15		-	-	-	-	-	20,50
	V16		-	-	-	-	-	174,48
	V17		-	-	-	-	-	1.512,03
	V18		-	-	-	-	-	113,34
	V19		-	-	-	-	-	75,48
	V20		-	-	-	-	-	60,00
	V21		-	-	-	-	-	141,03
	V22		-	-	-	-	-	52,97
	V23		-	-	-	-	-	162,75
	V24		-	-	-	-	-	2.295,58
	V25		-	-	-	-	-	73,54
	V26		-	-	-	-	-	4,47
Totale			33.506,15	59.533,30	65.993,09	21.652,83	7.762,64	6.379,77

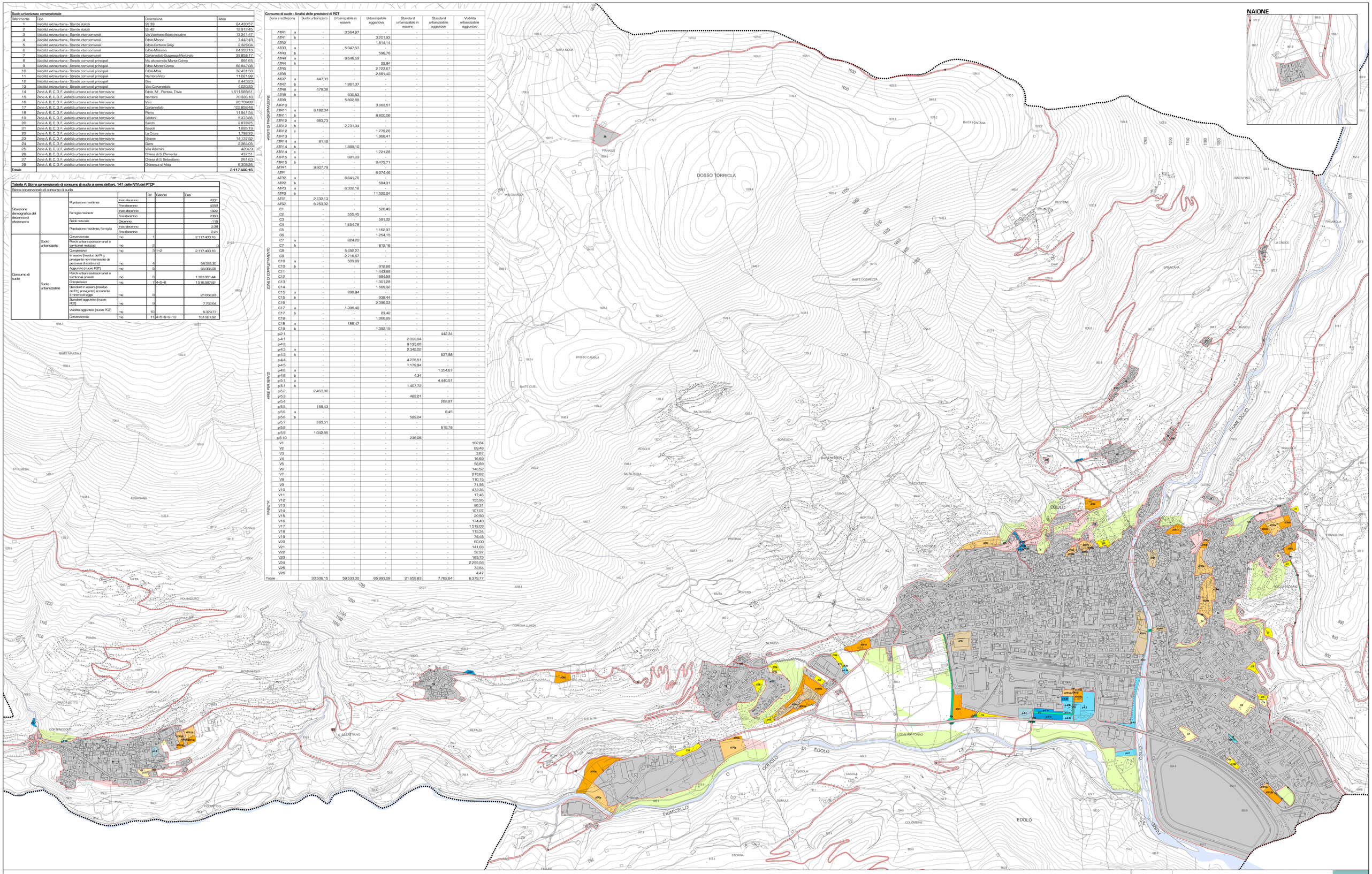

Legenda

Ambiti di trasformazione
- Urbanizzato convenzionale
- Urbanizzabile in essere
- Urbanizzabile aggiuntivo

Zone di completamento
- Urbanizzabile in essere
- Urbanizzabile aggiuntivo

Zone per servizi
- Urbanizzato convenzionale
- Urbanizzabile in essere
- Urbanizzabile aggiuntivo

Viabilità
- Urbanizzabile aggiuntivo

- Suolo urbanizzato convenzionale

Previsioni non confermate del PRG vigente
- Aree edificabili (A,B,C,D); A; C1; C2; C3; D
- Aree per servizi; S

Limiti amministrativi
- Confine comunale
- Confine provinciale

progettisti:

marco bianchi
architetto

riccardo domenighini
urbanista

massimo bianchi
urbanista

adozione delibera C.C.
n° ..... del .....
pubblicazione
.....
approvazione delibera C.C.
n° ..... del .....
pubblicazione sul BURL
n° ..... del .....

dp.P03

COMUNE DI EDOLO

Provincia di Brescia

DOCUMENTO DI PIANO

CONSUMO DI SUOLO

modificata a seguito di richiesta provinciale di integrazione

scala: 1:5.000

data: agosto 2012

PGT