

Cortenedolo

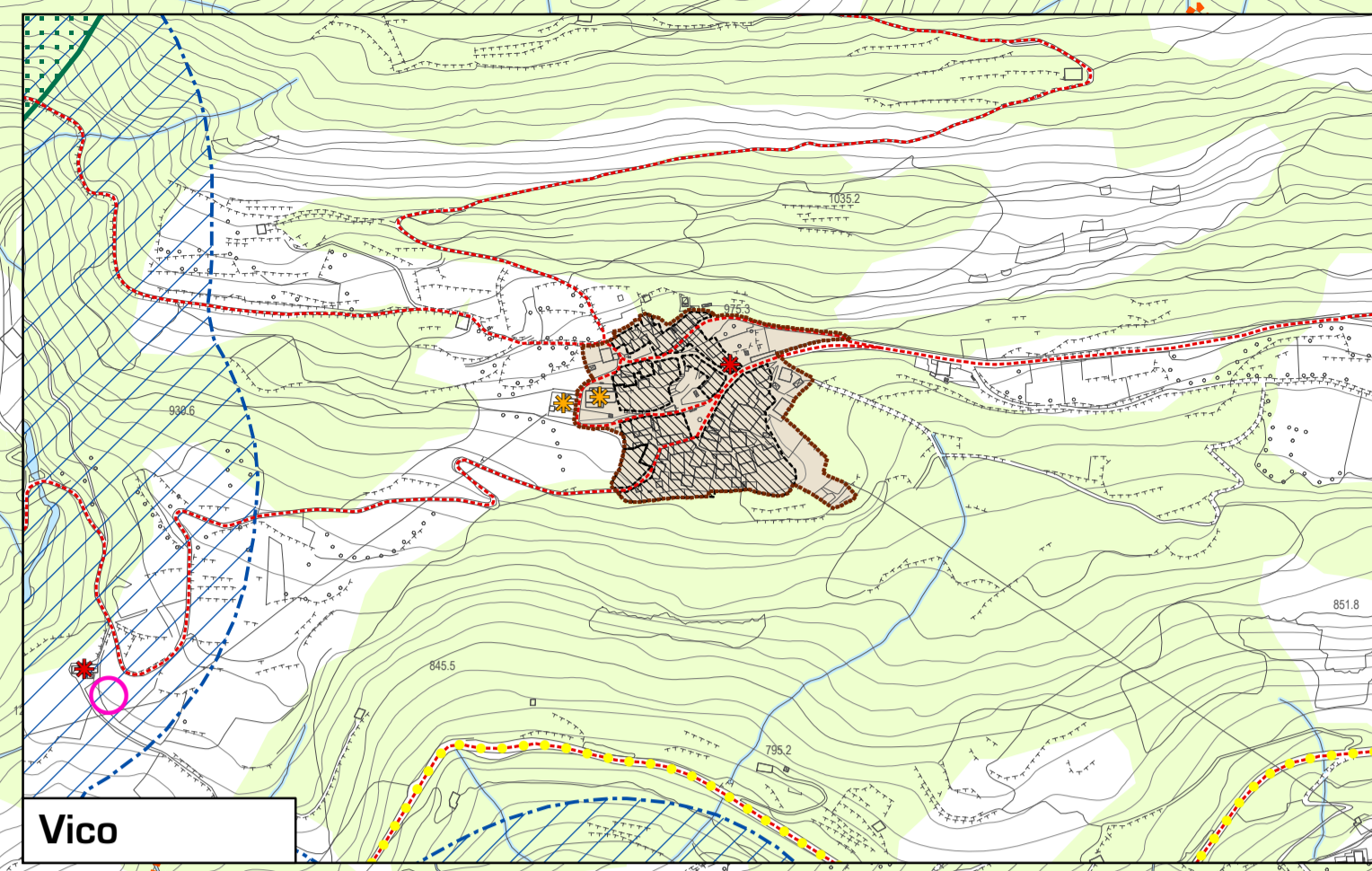

Vico

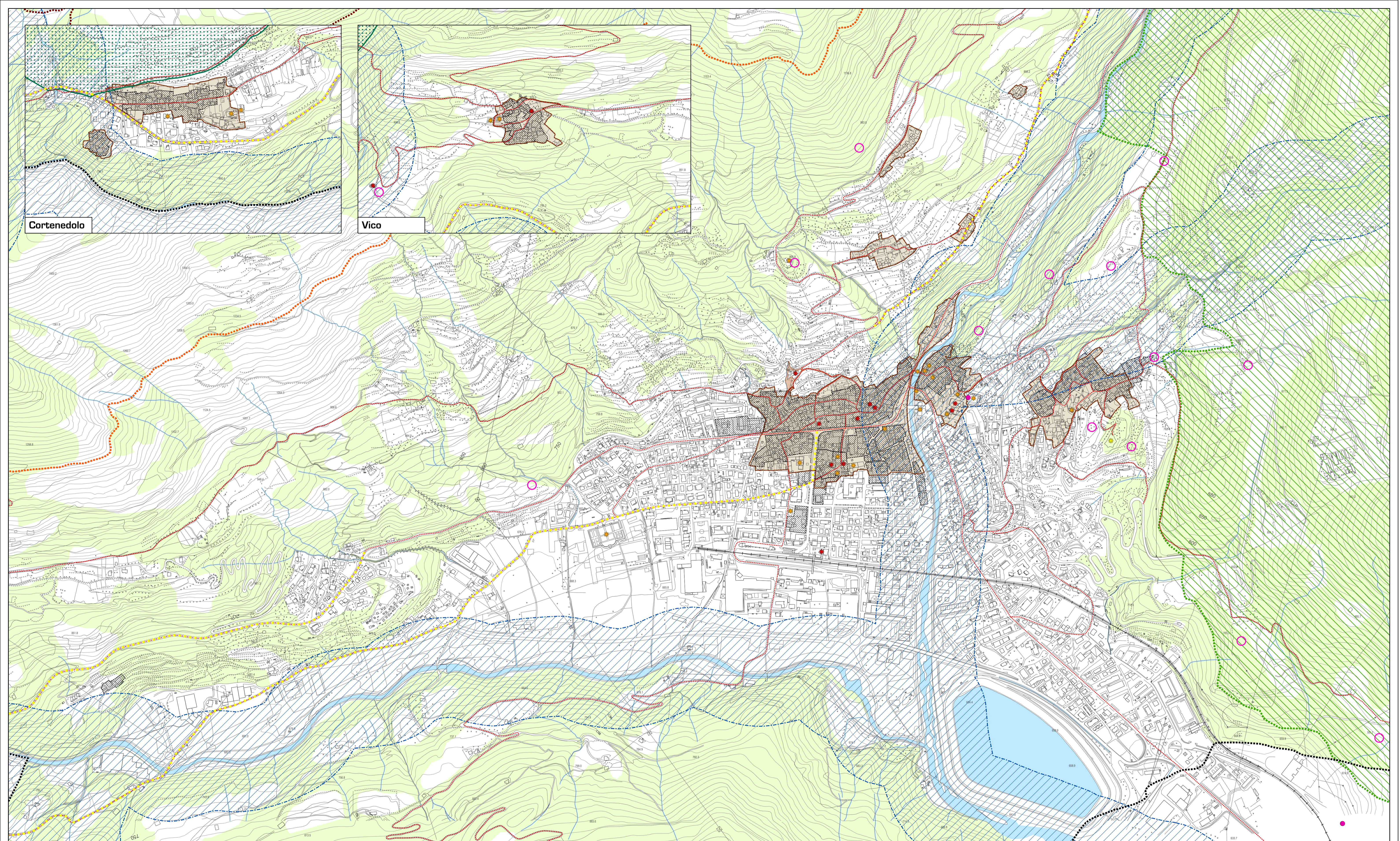

Legenda

- Aree tutelate per legge (art. 142 D.Lgs. 42/2004)**
- Territori contermini a laghi, fiumi, torrenti e corsi d'acqua
 - Territori coperti da foreste e da boschi
 - Territori alpini (>1600 m s.l.m.)
 - Zone territoriali omogenee A e B al 6 settembre 1985 (escluse dalla tutela)
- Parchi e riserve**
- Parco regionale dell'Adamello

- PTR - Piano Paesistico Regionale**
- Ambiti di elevata naturalità
 - Rete idrografica naturale (art. 20)
 - Centri e nuclei storici (art. 25)
 - Viabilità storica (art. 26)
 - Viabilità d'interesse paesaggistico (art. 26)

- Sito Unesco n. 94 "Arte rupestre della Valle Camonica"**
- Siti con segnalazioni di arte rupestre
- Piano Territoriale di Coordinamento Provinciale**
- Zone di particolare rilevanza naturale e ambientale (Art. 25 Lr. 86/1983)
 - Ferrovia Storica
 - Alberi monumentali
 - Beni culturali segnalati dal P.T.C.P.

- Immobili vincolati ai sensi del D.Lgs. 42/2004**
- Vincolati con decreto
 - Vincolati ai sensi dell'art. 10
 - Soggetti a prescrizioni di tutela indiretta ai sensi dell'art. 45
- Limiti amministrativi**
- Confine comunale
 - Confine provinciale

progettisti:
 marco bianchi
 architetto
 riccardo domenighini
 urbanista
 massimo bianchi
 urbanista

adozione delibera C.C.
 n° del
 pubblicazione
 e approvazione delibera C.C.
 n° del
 pubblicazione sul BURL
 n° del

dp.A04b

COMUNE DI EDOLO
 Provincia di Brescia

DOCUMENTO DI PIANO

VINCOLI AMBIENTALI E MONUMENTALI
 territorio urbanizzato

scala 1:5.000

data: novembre 2011

