

Quadro d'unione dei fogli  
Rilievo aerofotogrammetrico COGEME S.p.A.

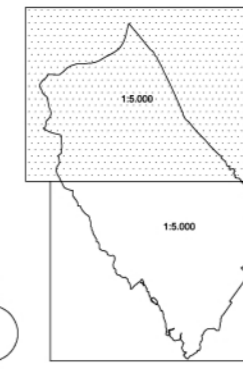
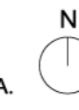

## VULNERABILITA' TERRITORIALI

### Aree pericolose dal punto di vista dell'instabilità dei versanti

	aree di frana attiva
	aree di frana quiescente
	aree di conoide attivo non protetta
	aree a pericolosità valanghe molto elevata o elevata

### Aree vulnerabili dal punto di vista idraulico

	aree a pericolosità molto elevata
	aree a pericolosità elevata

### Aree soggette a particolari limitazioni di carattere geologico

	fascia di rispetto di cui al reticolo idrico principale e minore
	zona di rispetto dei pozzi e sorgenti
	classe IV di fattibilità geologica
	classe III di fattibilità geologica
	aree estrattive attive

### Aree vulnerabili dal punto di vista infrastrutturale

	criticità della rete viaria
--	-----------------------------

### Aree vulnerabili dal punto di vista insediativo

	contesti e aree di pertinenza di valore storico ambientale
--	--

	siti inquinati soggetti a bonifica e ripristino ambientale
--	--

### Perimetri

	Confine Comunale
--	------------------

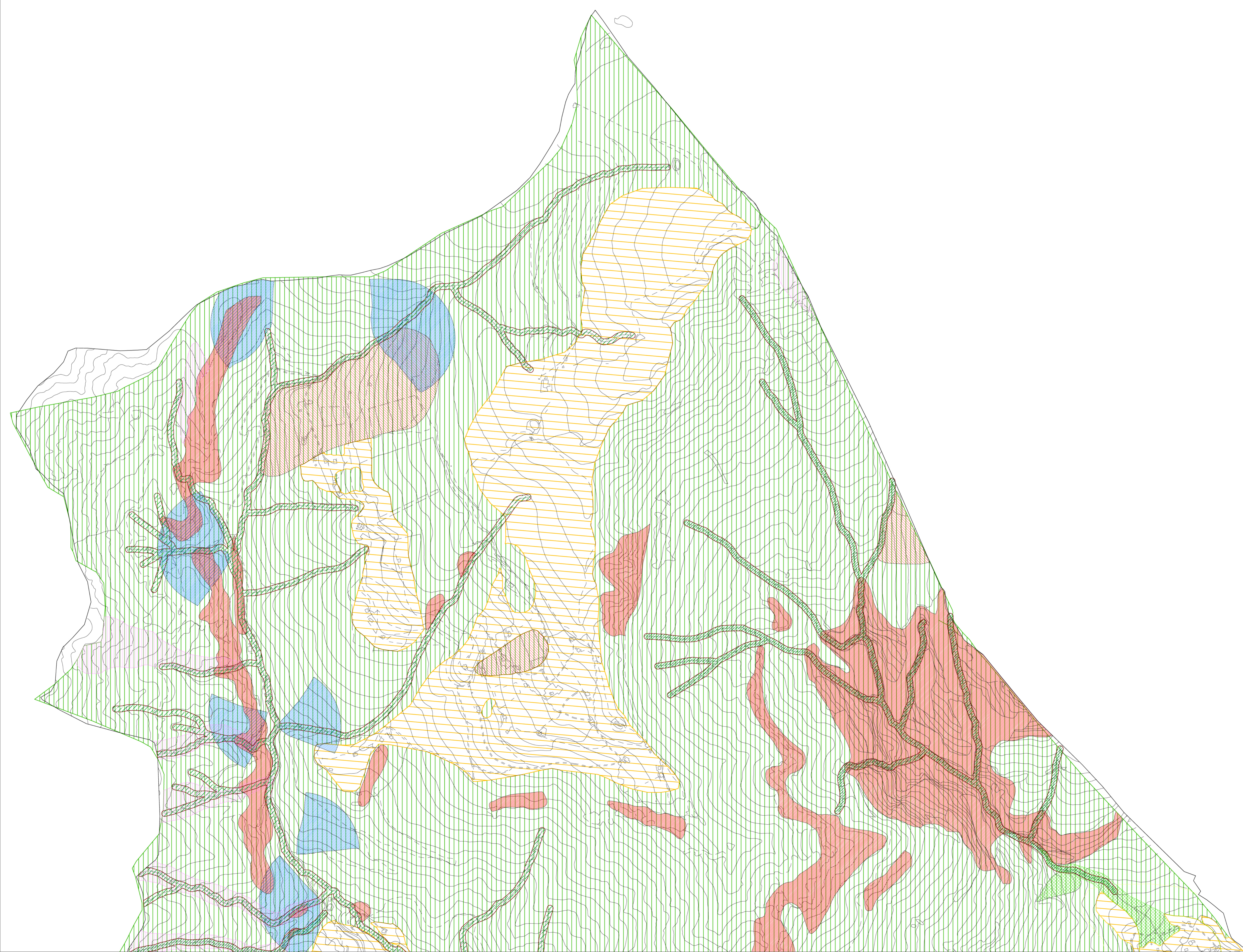

## COMUNE DI COSTA VOLPINO

Provincia di Bergamo

# PIANO DI GOVERNO DEL TERRITORIO

- adottato dal Consiglio Comunale con delibera n° del  
- conforme al P.T.C.P. con delibera n° del  
- approvato dal Consiglio Comunale con delibera n° del

## DOCUMENTO DI PIANO

scala 1: 5000

dicembre 2008

tavola

Stato di fatto

### Carta delle vulnerabilità territoriali

# A7b

Progettista:  
Dott. Arch. Margherita FIORINA  
Bergamo, via Salvecchio, 13 tel. fax 035/248470

Collaboratori:  
Dott. Arch. Marzia Lomboni, Dott. Alice Bosio

Studio paesistico:  
Studio Genundo - Dott. Arch. P. Pelliccioli, Ing. S. Quirico,  
Dott. Agr. A. Massa Saluzzo, Dott. P. Arnoldi

Studio Geologico tecnico:  
Studio G.E.A. Dott. Geol. Sergio Ghilardi

Coordinamento e collaborazione:  
Dott. Arch. Pierfranco Castellani  
Responsabile settore urbanistica:  
Geom. Francesca Pertesana