

LEGENDA

PERMEABILITA'

- SUBSTRATO ROCCIOSO**
- E** FERMABILITA' DA ELEVATA BUONA (k<math>10^{-2} cm/sec) roccia calcarea e dolomitica assai dura a zone intensivamente rettificata e/o con fratturazione pervasiva e effluva caratterizzata
 - B** FERMABILITA' DA BUONA A MEDIA (10<math>$^{-3}$-10<math>$^{-4}$ cm/sec) conglomerati induriti, frantumati e frantumati con sabbie con strati induriti
 - S** FERMABILITA' DA BUONA A SCARSA (10<math>$^{-4}$-10<math>$^{-5}$ cm/sec) idolo calcareo, calcareo massiccio, calcareo di arenarie, argille e argille con strati a bassa inclinazione e/o poco fratturati
 - I** IMPERMEABILI (k<math>10^{-6} cm/sec): marna, argilla, caridee, gessi ed sabbie poco o nulla rettificata e con strati discontinui induriti

DEPOSITI SUPERFICIALI



- E** FERMABILITA' DA ELEVATA BUONA (k<math>10^{-2} cm/sec) alluvioni ghiaiose di recente deposito recente e sotto di strati scarsi con arg. argilla
- B** FERMABILITA' DA BUONA A MEDIA (10<math>$^{-3}$-10<math>$^{-4}$ cm/sec) sabbie ghiaiose sabbiose, sabbie frantumate, arenarie e di conch. sabbie-ghiaiose detriti di riva interali, depositi fluviali ghiaiosi
- I** IMPERMEABILI (k<math>10^{-6} cm/sec) zone argillose

POZZI

- P1** Pozzi ad uso possibile in uso
- P1** Pozzi antinquinati in uso
- P1** Pozzi antinquinati in disuso
- P1** Pozzi igienici in uso
- P1** Pozzi inalienabili in uso
- P1** Pozzi inalienabili in disuso
- P1** Pozzi domestici in uso
- P1** Pozzi zoonocivi in uso

SORGENTI

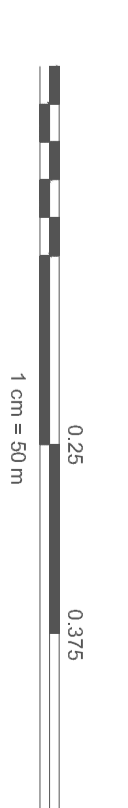
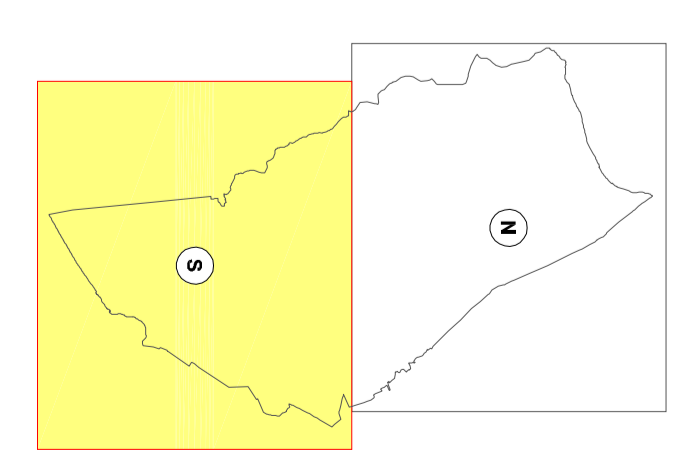
- S1** Sorgenti
- S1** Sorgenti captate per uso possibile

COMUNE DI COSTA VOLPINO
PROVINCIA DI BERGAMO
Area Governo e Territorio

PIANO DI GOVERNO DEL TERRITORIO
Legge Regionale 11 marzo 2005, n. 12

COMPONENTE GEOLOGICA, IDROGEOLOGICA E SISMICA DEL PIANO DI GOVERNO DEL TERRITORIO, IN ATTUAZIONE DELLA L.R. 11 MARZO 2005, N. 12

CARTA IDROGRAFICA E IDROGEOLOGICA SETTORE SUD

Regolatore RT: **1-5:000**

Adempimento RT: **05**

Settore SUD: **16/10/2013**

PIANO DI GOVERNO DEL TERRITORIO

Autore: **Ing. Stefano Masetti**

Progettista: **Arch. Federico Acuto**

Collaboratori: **Arch. Roberto Pizzi**

Aut. Provinciale: **Arch. Federico Acuto**

Il Sindaco: **Dott. Giancarlo Spadari**

Il Segretario Comunale: **Dott. Giancarlo Spadari**

Il Responsabile dell'Ufficio Tecnico: **Dott. Giancarlo Spadari**