

**CTR SEZIONE D4a3 - MONTE PORA**  
**CTR SEZIONE D4a4 - COSTA VOLPINO**  
**CTR SEZIONE D4a5 - PISOGNE**  
**CTR SEZIONE D4b3 - DARFO**  
**CTR SEZIONE D4b4 - PIAN CAMUNO**  
**CTR SEZIONE D4b5 - FRAINE**  
**SCALA 1:10.000**  
**(RIPRODOTTA IN SCALA 1:20.000)**

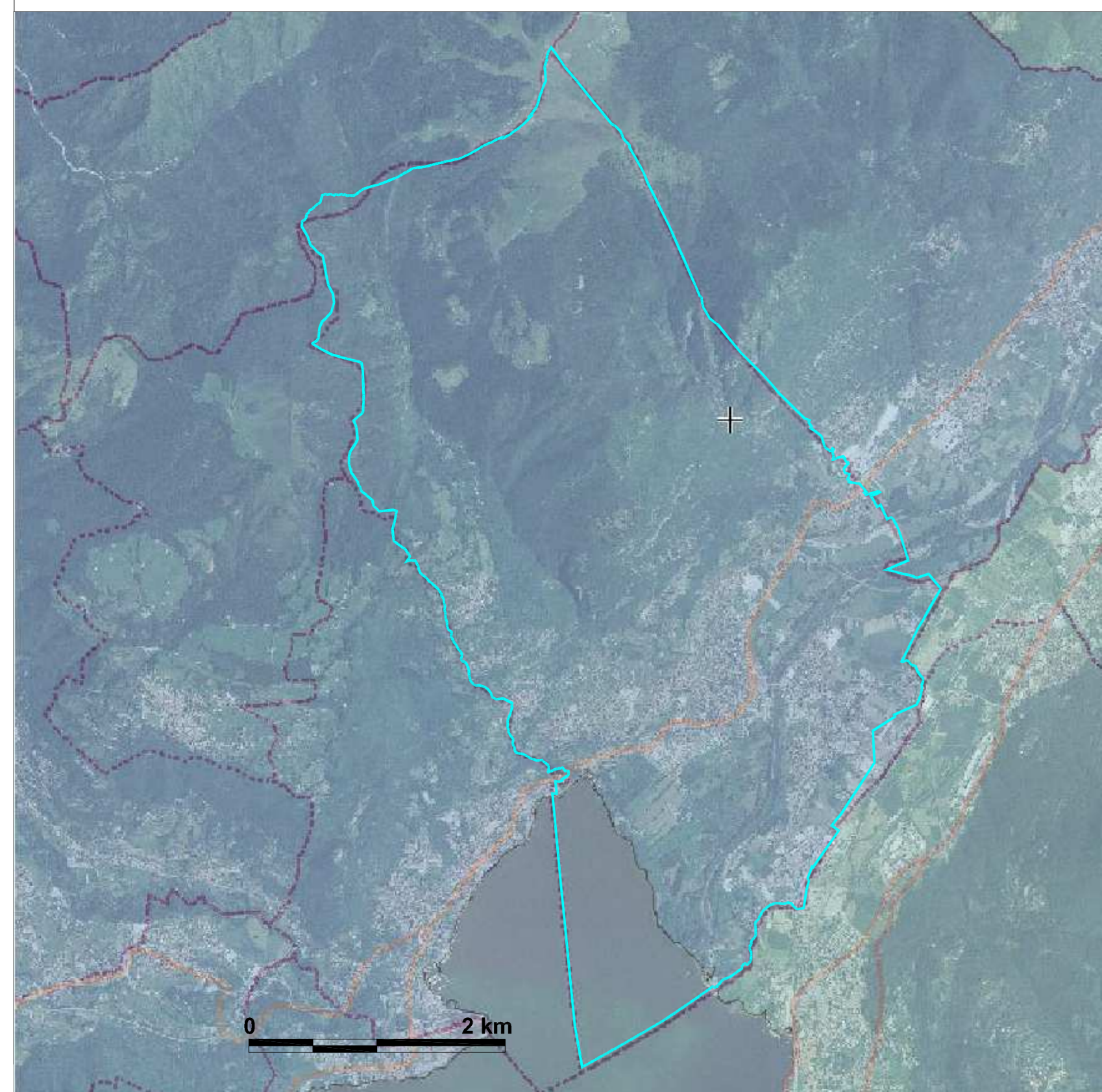

**IGM F. 34 III N.O. - LOVERE**  
**IGM F. 34 III N.E. - PISOGNE**  
**IGM F. 34 IV S.O. - ROVETTA**  
**IGM F. 34 IV S.E. - DARFO - BOARIO TERME**  
**SCALA 1:25.000**  
**(RIPRODOTTA IN SCALA 1:50.000)**

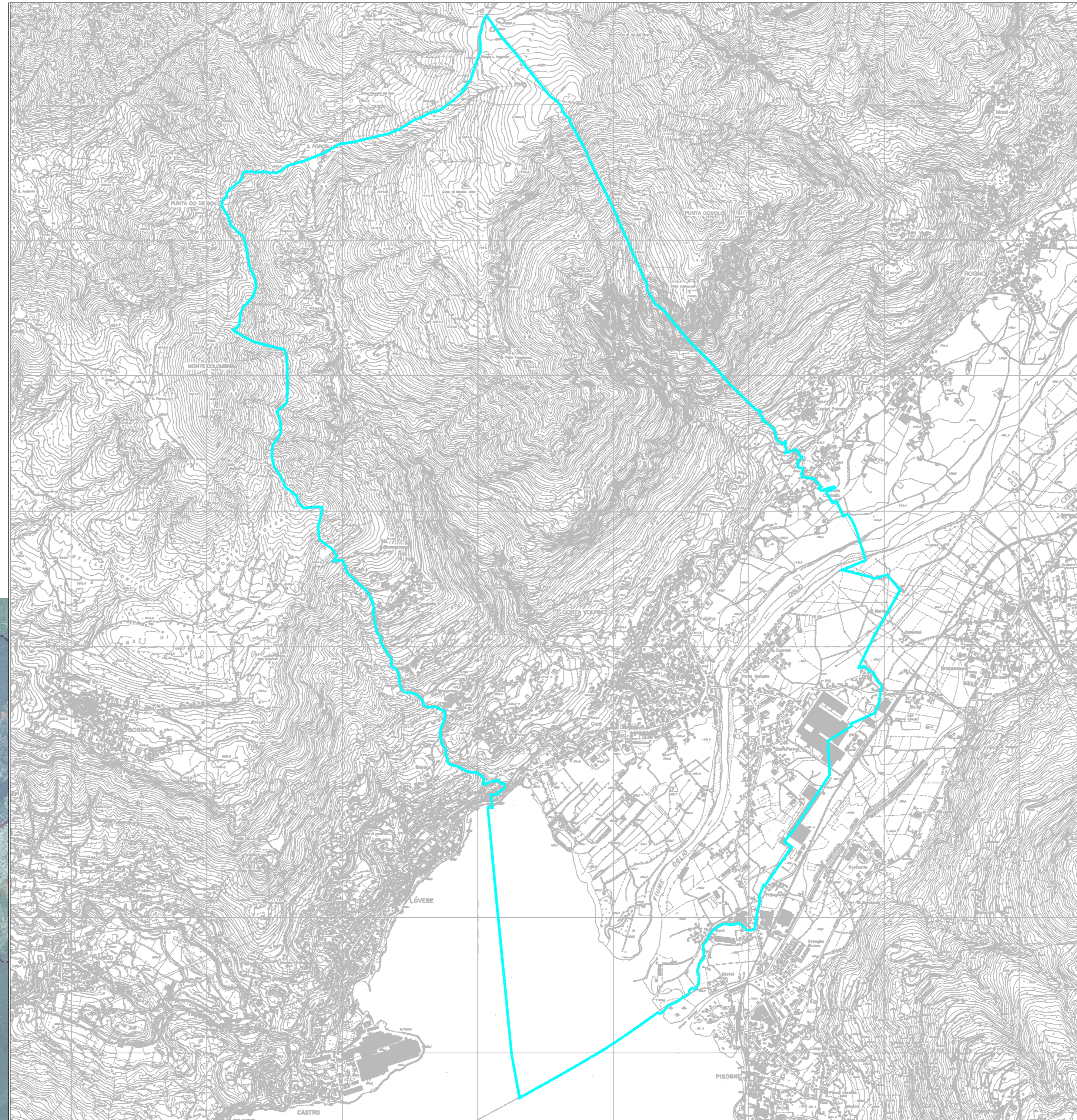

**ORTOFOTO ANNO 2007**  
**SCALA GRAFICA**



**COMUNE DI**  
**COSTA VOLPINO**  
 PROVINCIA DI BERGAMO  
 Area Governo e Territorio

**P.G.T.**

**PIANO DI GOVERNO DEL TERRITORIO**  
 Legge Regionale 11 marzo 2005, n. 12

**COMPONENTE GEOLOGICA, IDROGEOLOGICA E**  
**SISMICA DEL PIANO DI GOVERNO DEL TERRITORIO,**  
**IN ATTUAZIONE DELLA L.R. 11 MARZO 2005, N.12**

Relazione: Rif:	Scala:	
<b>RG/10440/12</b>	<b>VARIE</b>	
Allegato: Rif:	Data:	
<b>01</b>	<b>16/10/2013</b>	
Progettista: Arch. Federico Acuto	Progettista: Dott. Geol. Diego Marsetti	
Collaboratori: Arch. Roberta Paruta	Collaboratori: Ing. Stefania Ambrosini Dott. Geol. Stefano Mologni Dott. Geol. Ettore Gambirasio	
Arch. Federico Acuto	Dott. Geol. Diego Marsetti	
Il Sindaco: Dott. Mauro Bonomelli	Il Segretario Comunale: Dott. Giovanni Barberi Frandanisa	Il Responsabile AGT: Geom. Francesca Petesana

Adottato con delibera CC N° del  
 Approvato con delibera CC N° del  
 Depositato presso Segreteria Comunale il  
 Pubblicato sul BURL n° del

