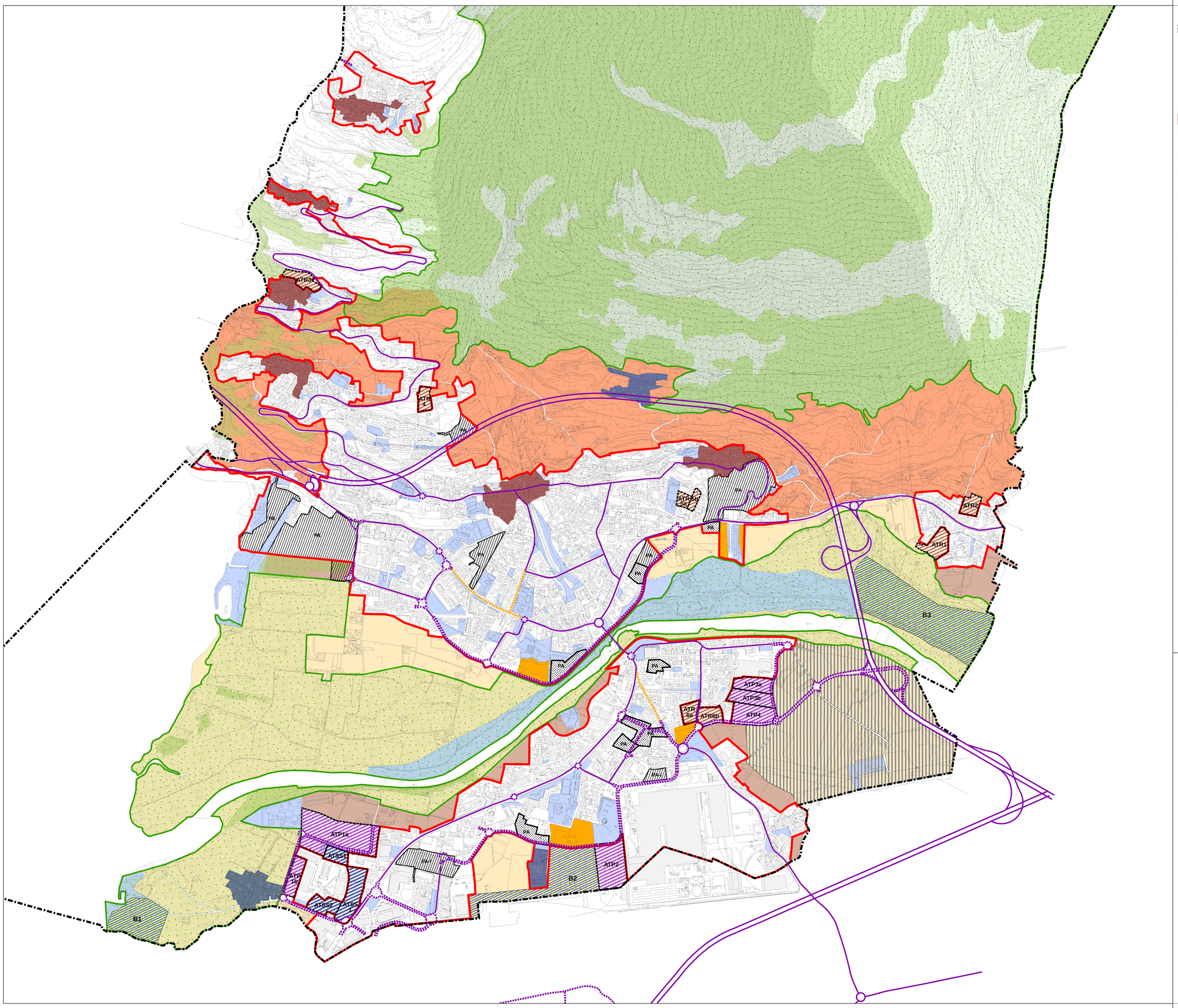

LEGENDA

Confine comunale

Maglia dinamica

- Maglia dinamica esistente
- Maglia dinamica di progetto
- Interventi di moderazione

Ambiti del tessuto urbano consolidato

- Nuclei di Antica Formazione
- Perimetro TUC
- Dotazioni pubbliche e di uso pubblico

Ambiti della pianificazione attuativa

- Ambiti della pianificazione attuativa in attuazione
- Ambiti della pianificazione attuativa da attuare

Aree con criticità

- Aree urbanizzate con criticità ambientali/paesaggistiche
- Ambiti soggetti a riqualificazione ambientale

Ambiti di Trasformazione Urbanistica (ATU)

- Perimetro ambiti di trasformazione
- ATR - vocazione residenziale
- ATP - vocazione produttiva
- ATSS - vocazione multifunzionale
- Aree di perequazione

Ambiti agricoli e di elevata naturalità

- PLIS dell'Alto Sebino
- Aree agricole di frangia
- Aree agricole dell'Oglio
- Aree agricole pedemontane con particolare valenza ambientale
- Aree agricole montane
- Aree agricole strategiche di connessione, protezione e conservazione
- Aree boscate

Comune di Costa Volpino
Provincia di Bergamo

PIANO DI GOVERNO DEL TERRITORIO

2013 - DOCUMENTO DI PIANO

Oggetto: Carta delle previsioni di piano
quadrante sud

DP.01.1 scala 1: 5.000

Sindaco
Mauro Bonomelli

Assessore Governo del Territorio
Federico Baiguini

Responsabile Area Governo e Territorio
geom. Francesca Pertesana

Progettista: arch. Federico Acuto
collaboratori: arch. Roberta Paruta

MASTERPLAN STUDIO

MASTERPLANSTUDIO srl
via Nazio, 7 25100 Brianza
T +39 030 6443 F +39 0 30 30 3674
info@masterplanstudio.it

Adottato
D.C.C. n. del

Approvato
D.C.C. n. del

Fase	Data	Note
E03	maggio 2014	
E02	novembre 2013	
E01	maggio 2013	