

LEGENDA

Limite comunale

Zona caratterizzata da amplificazioni sismiche nelle quali è obbligatorio procedere ad un'analisi di terzo livello solo per gli edifici strategici e rilevanti (elenco tipologico di cui al d.d.u.o. n. 19904/03) così come previsto dai "Criteri ed indirizzi per la definizione della componente geologica, idrogeologica e sismica del Piano di Governo del Territorio, in attuazione dell'art. 57 della L.r. 11 marzo 2005, N.12".

Zona caratterizzata da instabilità sismiche nelle quali è obbligatorio procedere ad un'analisi di terzo livello solo per gli edifici strategici e rilevanti (elenco tipologico di cui al d.d.u.o. n. 19904/03) così come previsto dai "Criteri ed indirizzi per la definizione della componente geologica, idrogeologica e sismica del Piano di Governo del Territorio, in attuazione dell'art. 57 della L.r. 11 marzo 2005, N.12".

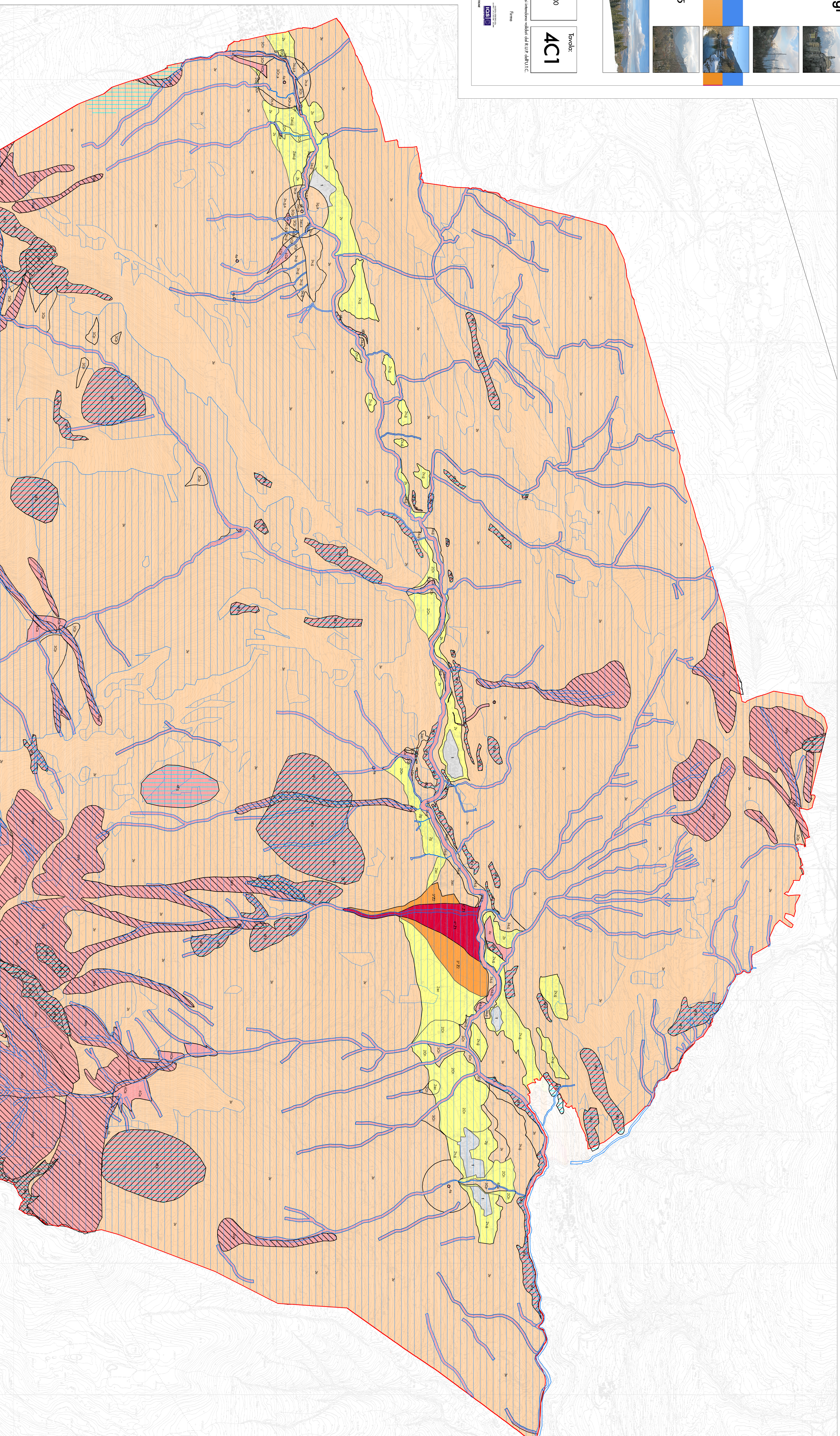

CLASSE DI FATTIBILITA' 1
(Comprendente aree senza particolari limitazioni alla destinazione d'uso dei terreni) **1**

In questa classe ricadono le aree nelle quali non sono presenti particolari limitazioni all'utilizzo a scopi edificatori e/o alla modifica della destinazione d'uso dei terreni. Per l'uso di tali aree, deve essere direttamente applicato quanto prescritto nel D.M. 14/09/2005 "Norme tecniche di attuazione" (norme tecniche riguardanti le indagini sui terreni e sulle rocce, la stabilità dei pendii naturali e delle scarpate, i criteri generali e le prescrizioni per la progettazione, l'esecuzione e il collaudo delle opere di sostegno delle terre e delle opere di fondazione).

CLASSE DI FATTIBILITA' 2
(Comprendente aree con modeste limitazioni alla destinazione d'uso dei terreni) **2**

In questa classe ricadono le aree nelle quali sono state rilevate puntuali o ridotte condizioni limitative alla destinazione d'uso dei terreni; per superare le quali si rende necessario realizzare approfondimenti di carattere geologico - tecnico o idrogeologico, finalizzati alla realizzazione di eventuali opere di bonifica. Per l'uso di tali aree, si dovrà tenere in particolare considerazione quanto contenuto nel D.M. 11/03/1988 e nel D.M. 14/09/2005 e relative norme tecniche di attuazione (norme tecniche riguardanti le indagini sui terreni e sulle rocce, la stabilità dei pendii naturali e delle scarpate, i criteri generali e le prescrizioni per la progettazione, l'esecuzione e il collaudo delle opere di sostegno delle terre e delle opere di fondazione).

CLASSE DI FATTIBILITA' 3
(Comprendente aree con consistenti limitazioni alla destinazione d'uso dei terreni) **3**

In questa classe ricadono le aree con consistenti limitazioni alla destinazione d'uso dei terreni. L'utilizzo di tali aree sarà pertanto subordinato alla realizzazione di supplementi di indagine per acquisire maggiore conoscenza geologica - tecnica ed idrogeologica dell'area e del suo intorno. Tali indagini dovranno valutare l'entità dell'intervento sostenibile nonché le opere di bonifica e di difesa. Per l'uso di tali aree, si dovrà tenere in particolare considerazione quanto contenuto nel D.M. 11/03/1988 e nel D.M. 14/09/2005 e relative norme tecniche di attuazione.

CLASSE DI FATTIBILITA' 4
(Comprendente aree con gravi limitazioni alla destinazione d'uso dei terreni) **4**

In questa classe ricadono le aree in cui l'alto rischio comporta gravi limitazioni alla destinazione d'uso dei terreni. Dovrà essere esclusa qualsiasi nuova edificazione se non tenuta al consolidamento o alla sistemazione idrogeologica dei siti. Per gli edifici esistenti sono ammessi interventi così come definiti dall'art. 27, lettera a), b), c) della L.r. 12/2005. Norme specifiche d'uso del suolo sono riportate per ogni sottoclasse nelle norme tecniche.

NB: Le aree comprese in classe 3* ricadono nella Zona 2 del P.A.I., regolamentata dall'art.50 della Nda del P.A.I.

NB: Le aree comprese in classe 4* ricadono nella Zona 1 del P.A.I., regolamentata dall'art.50 della Nda del P.A.I.

Nelle classe 4 sono comprese le sottoclassi:

Simbolo	Descrizione
Z1	Zona Z1 a rischio idrogeologico molto elevato
Z2	Zona Z2 a rischio idrogeologico molto elevato
B	Fenomeni di erosione del suolo gravemente compromessi e rischio di dissesto
3C	Fenomeni di possibile erosione con portata limitata che si può controllare
V	Produttività agricola alta, ma a potenziale di dissesto elevato
S	Aree di influenza opera di opere di difesa (terzi) (perimetrazioni in scavo)
I	Aree di influenza opera di opere di difesa (terzi) (perimetrazioni in scavo)
Ve	Aree a pericolosità valutata diversa da quella attuale (pericolosità elevata)
Fg	Aree di forte sismicità
9	Produttività agricola elevata