

- Legenda**
- Limite catasto
  - Confine comunale Corteno Golgi - Aprica
  - Confine comunale Corteno Golgi - Edölo
  - Infrastrutture in progetto - strade
  - Infrastrutture in progetto - gallerie
  - Infrastrutture stradali
  - Corpi idrici
  - Suolo urbanizzato
  - Suolo urbanizzabile
  - AREE TURISTICHE
  - B/C - ALTRI AMBITI RESIDENZIALI EDIFICABILI
  - IMPIANTI TECNOLOGICI
  - INDUSTRIALE-ARTIGIANALE-COMMERCIALE
  - Uso del suolo per le aree agricole-forestali
  - Accumuli detritici e affioramenti litoidi privi di vegetazione
  - Boschi di conifere
  - Boschi di latifoglie
  - Boschi misti di conifere e di latifoglie
  - Laghi, bacini, specchi d'acqua
  - Alvei fluviali e corsi d'acqua artificiali
  - Ghiacciai e nevi
  - Prati e pascoli
  - Vegetazione arbustiva e dei cespuglieti
  - Vegetazione rupestre

**AMBIENTE:** determinate aree naturali, dove sussistono determinati equilibri nei rapporti tra conformazione fisica, associazioni vegetali, forma selvatica, ecc., con un'influenza delle attività umane, minima, o comunque tendente a non influire su tali rapporti.  
Fonte: Enciclopedia Treccani - Appendice IV vol.8) - AMBIENTE E PAESAGGIO, pag. 110 - Remondino Rossi Dorca

**AMBIENTE:** l'ambiente è dato dalla profonda e continua interazione tra componenti naturali ed antropiche; in ogni territorio si sovrappongono visibilmente le trasformazioni determinate nei "tempi brevi" della storia e le modificazioni verificatesi nei "tempi lunghi" della natura fino a formare un "unicum" organico ed inscindibile. Attualmente è impossibile parlare di "ambiente" senza considerare la presenza umana in quanto ogni area del pianeta ne risente direttamente o indirettamente.  
Fonte: www.dsg.it

**PAESAGGIO:** per paesaggio si intende il territorio espressivo di identità, il cui carattere deriva dall'azione di fattori naturali, umani e dalle loro interrelazioni.  
Fonte: D.Lgs. 26 marzo 2008 n.43 "Ulteriori disposizioni integrative e correttive del decreto legislativo 22 gennaio 2004 n.42, in relazione al paesaggio" - art.2

**PAESAGGIO:** una determinata parte di territorio, così come è percepita dalle popolazioni, il cui carattere deriva dall'azione di fattori naturali e/o umani e dalle loro interrelazioni.  
Fonte: Convenzione Europea del Paesaggio - Firenze, 20 ottobre 2000

**TERRITORIO:** "soggetto vivente ad alta complessità", intendendo per soggetto vivente né il complesso di ecosistemi, né la società presente che vive in un determinato luogo. Per tale natura il territorio è soggetto vivente in quanto prodotto dalla interazione di lunga durata tra insediamento umano ed ambiente, ciclicamente trasformato dal succedersi delle civiltazioni; non è un oggetto fisico, ("il territorio non esiste in natura"), piuttosto rappresenta l'esito di un "processo di territorializzazione", ovvero un processo di strutturazione dello spazio fisico da parte della società insediata; il suolo, la terra, l'ambiente fisico, il paesaggio, l'ecosistema, l'architettura, le infrastrutture non sono ancora il territorio, essi ne rappresentano i supporti fisici e simbolici. La specificità del territorio consiste nel suo essere esito della capacità di strutturazione simbolica dello spazio, consentendo il riconoscimento di una correlazione fra luogo fisico e spazio culturale, simbolico, economico della società insediata; il territorio è inscindibile sia dai suoi rapporti materiali che dalle diverse forme di appropriazione che si sono succedute.  
Fonte: Contributo di Magnaghi (2000) - elaborazione redatta da Alessia Sacco. Sito internet www.tesolinella.it


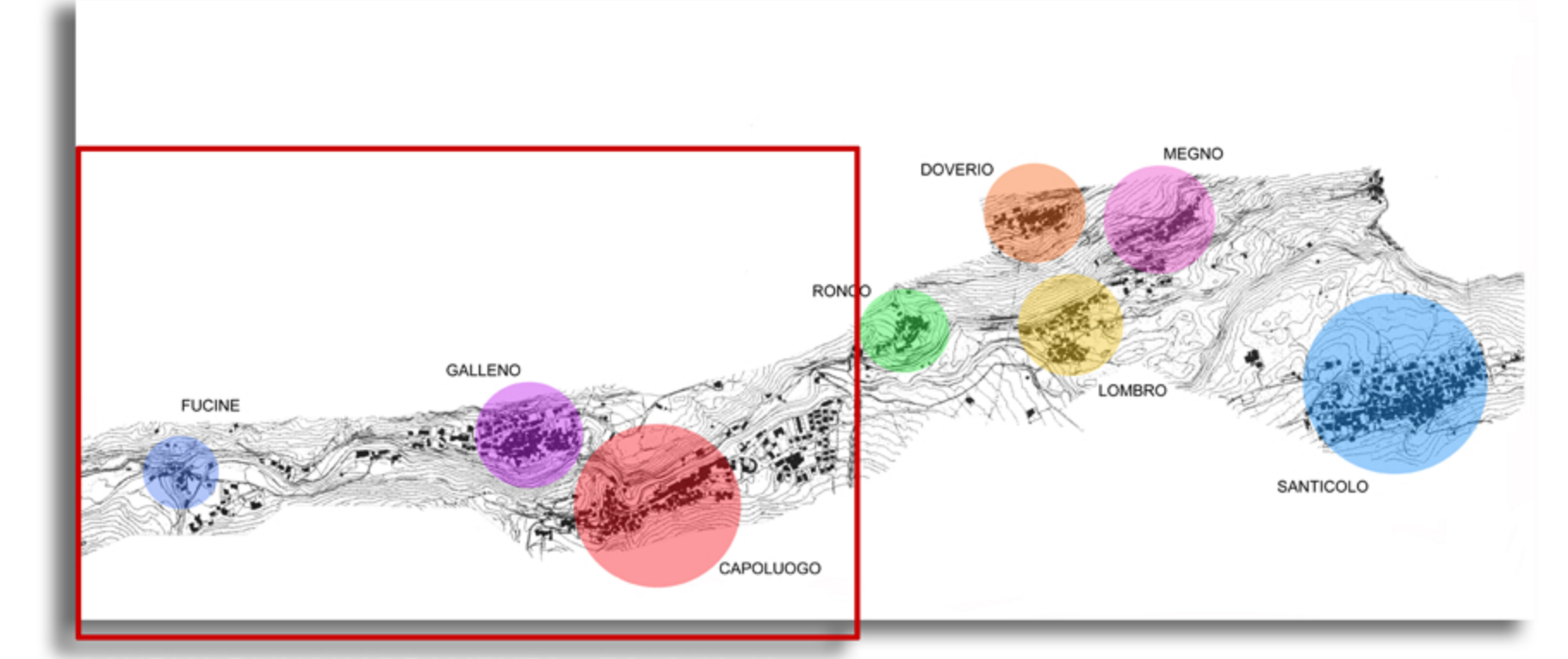
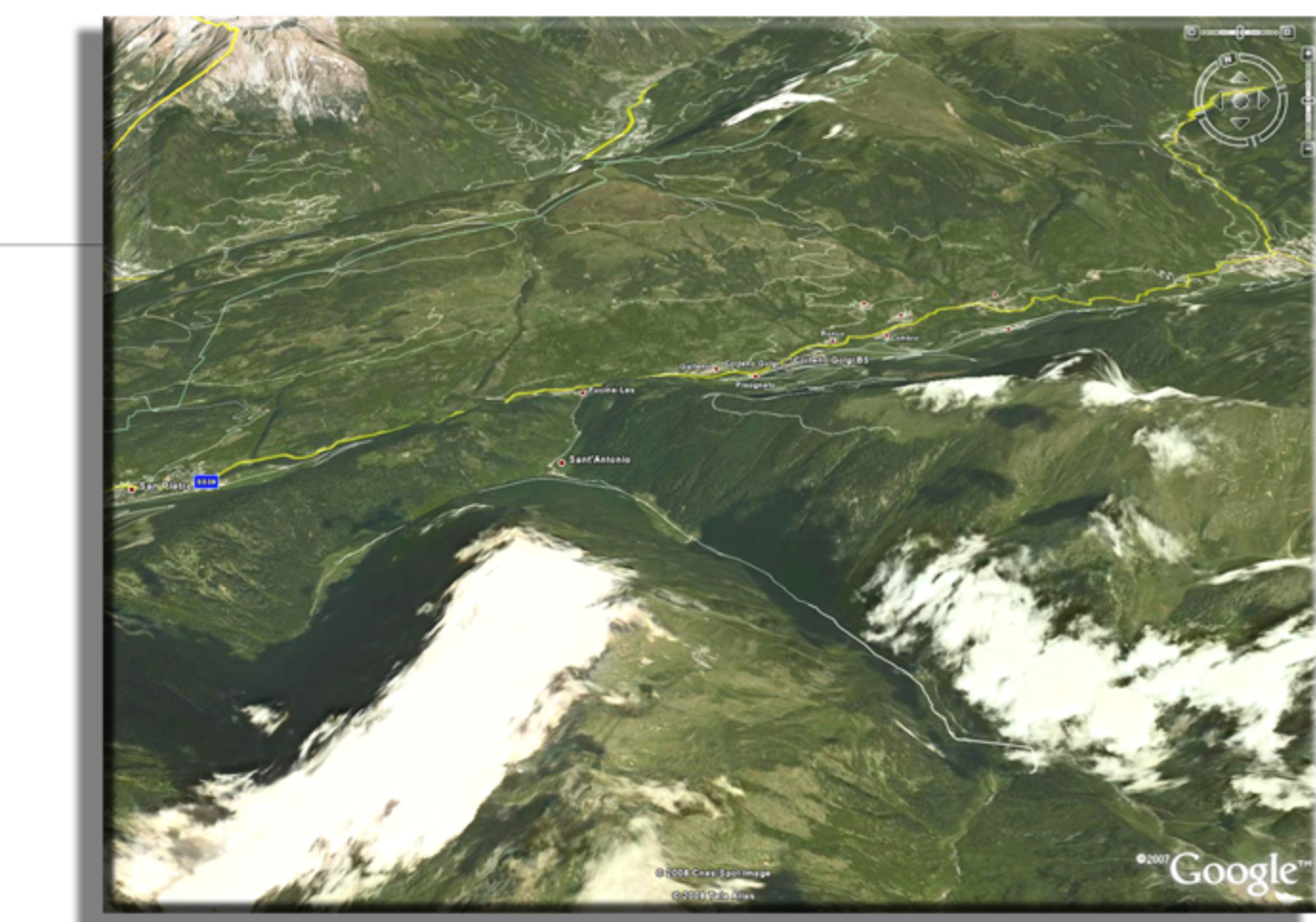

**ESTRATTO VALLI DI SANTANTONIO - SCALA 1:2.000**

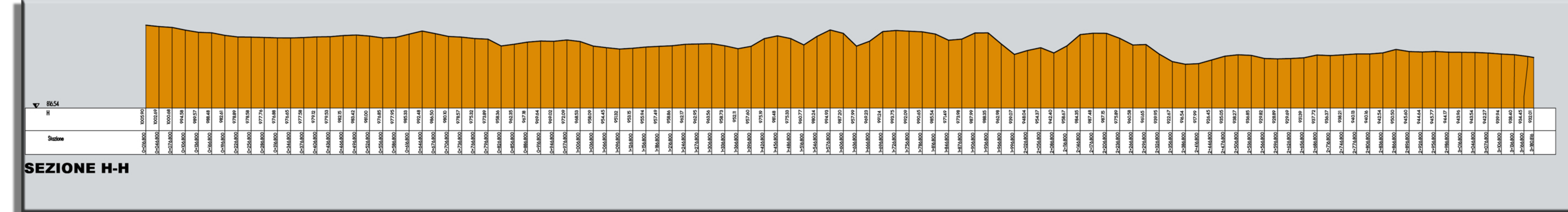
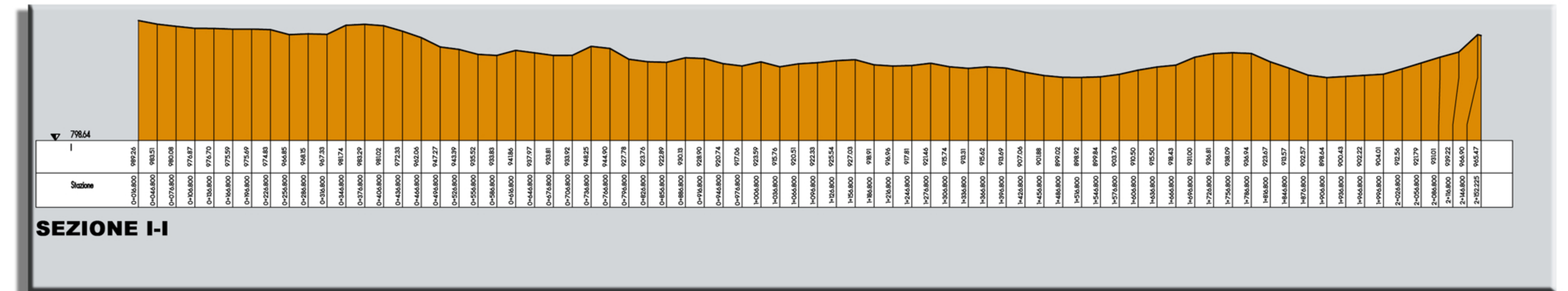
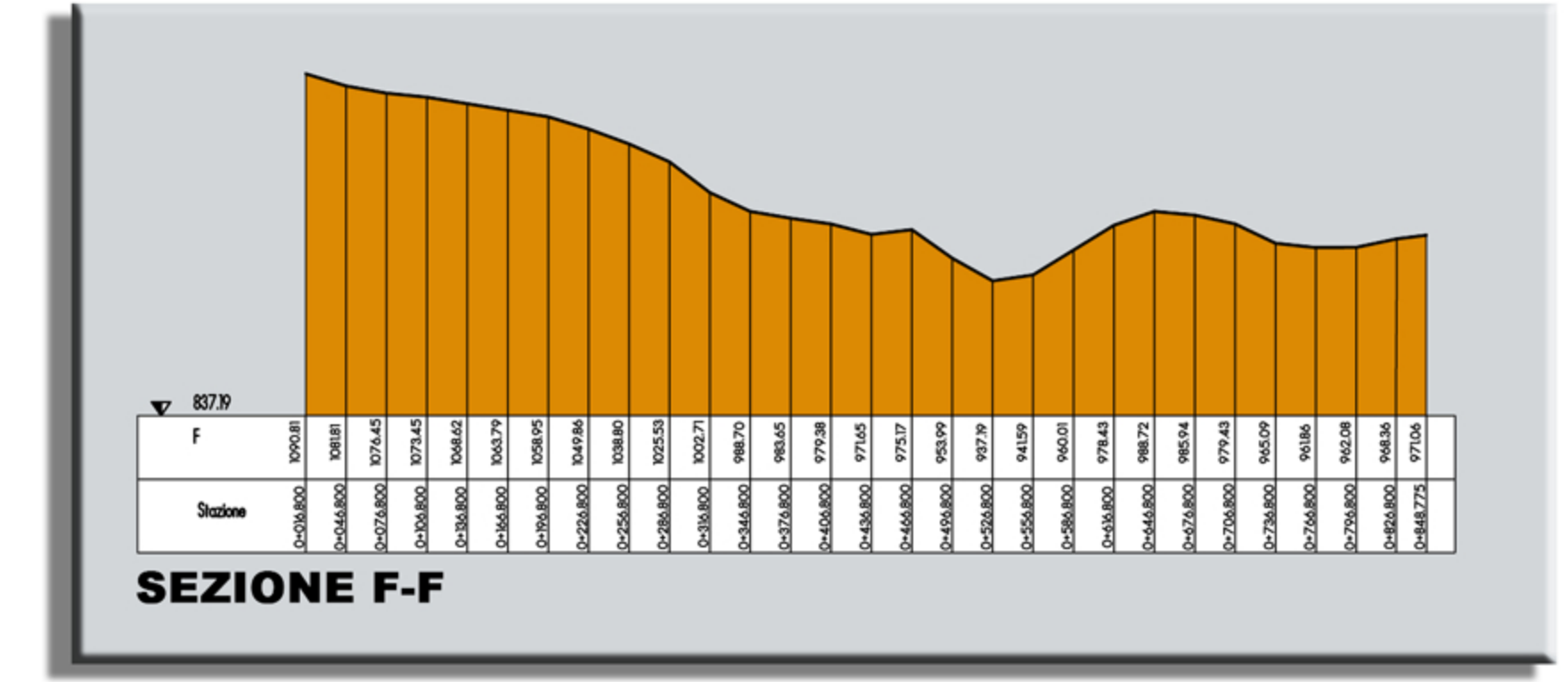
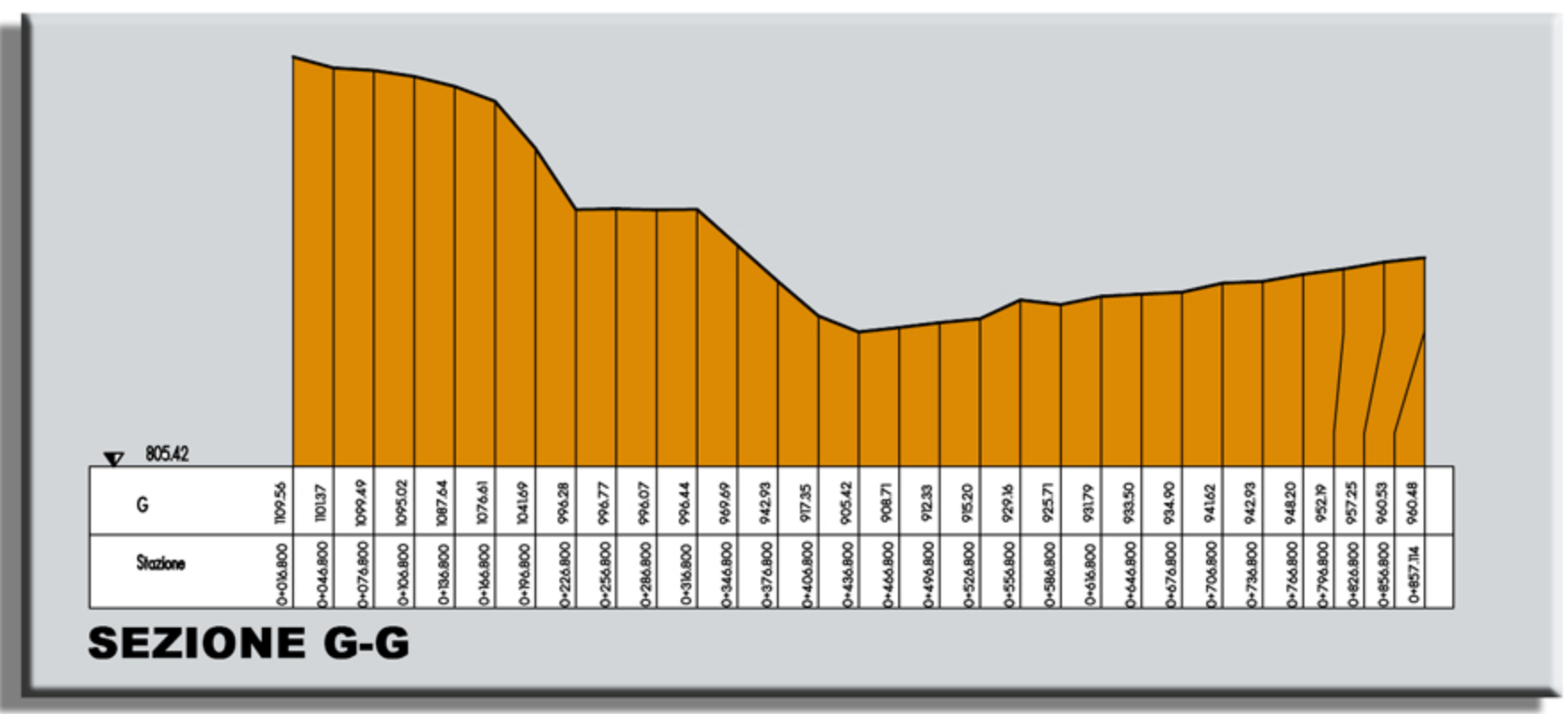
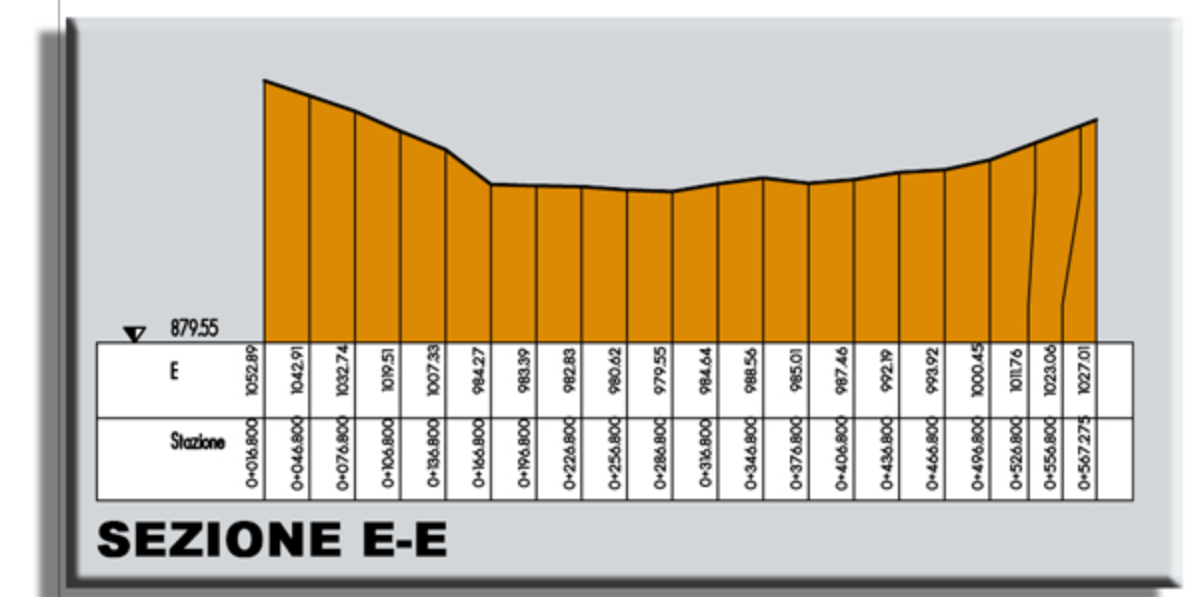
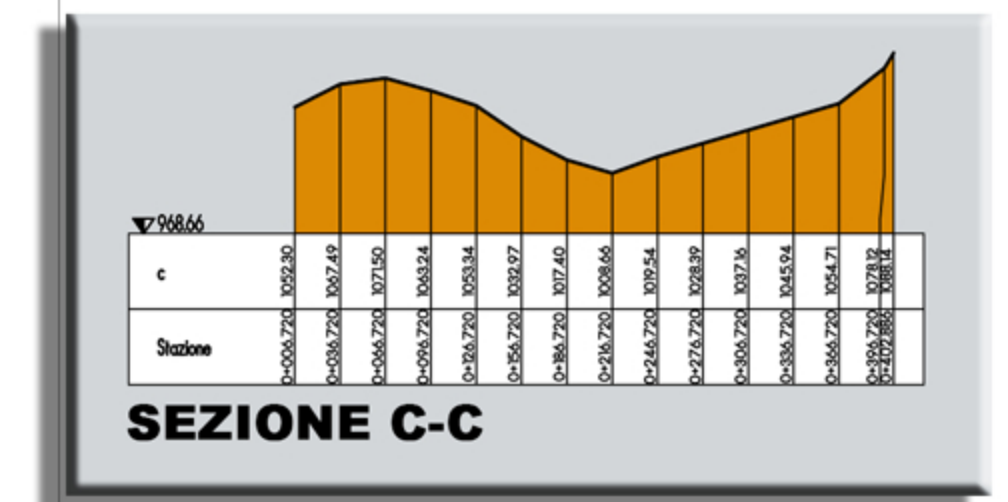
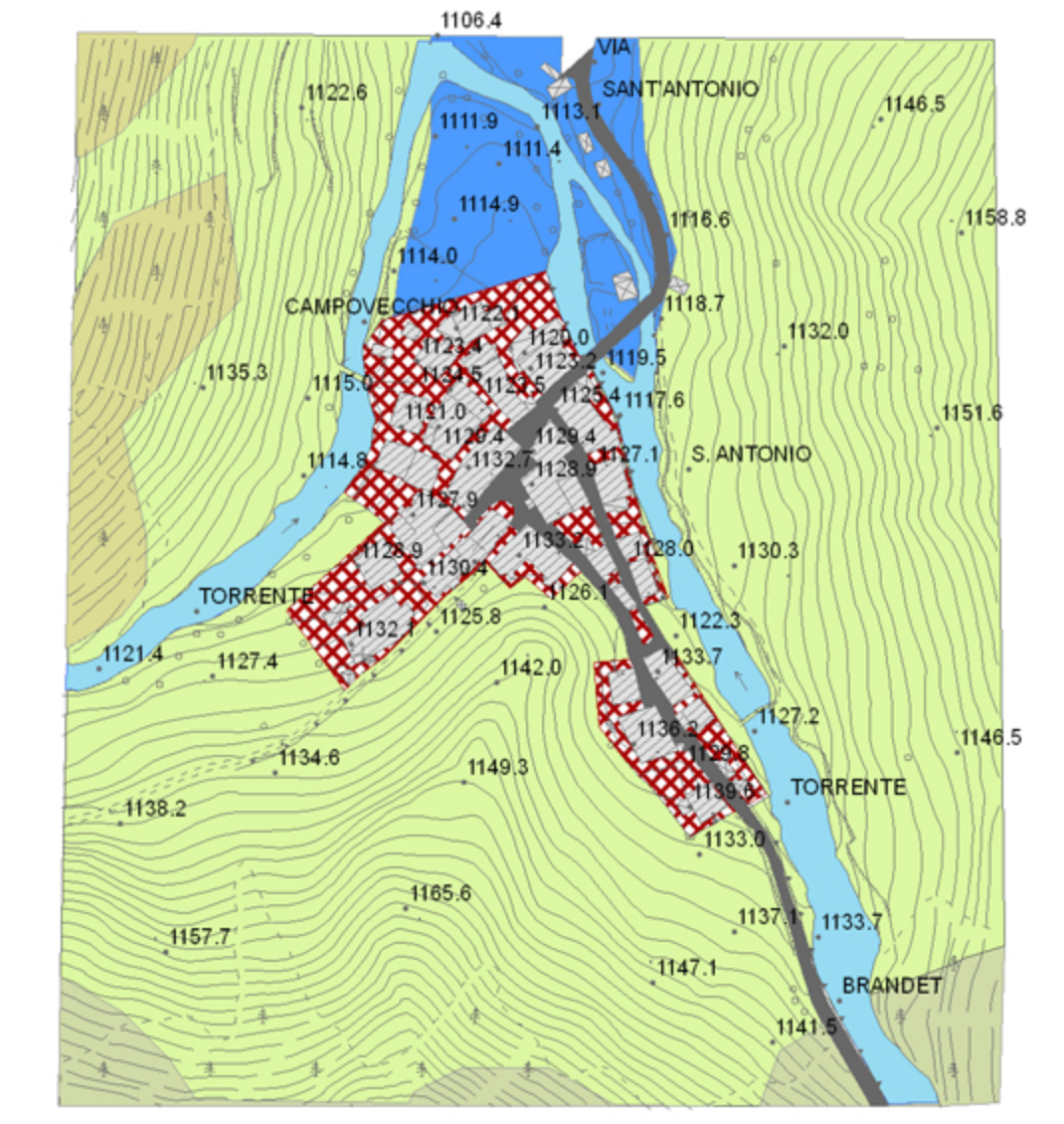

CONSORZIO BACINO IMBRIFERO MONTANO DI VALLE CAMONICA  
ESECUZIONE: DURAZZANI s.r.l. - Firenze  
IRPEZ s.r.l. - Firenze  
AERMAP s.r.l. - Firenze  
Ripresa aerea eseguita il 23-05-2000

**VISTE SATELLITARI TRATTE DA GOOGLE EARTH**

**Comune di Corteno Golgi**  
Provincia di Brescia

**P.G.T.**  
Piano di Governo del Territorio

OGGETTO:  
**Caratteri ambientali**



Progettista: dott. arch. Filippo Renoldi Collaboratore: dott. arch. Caterina Borghi

Il Sindaco:  
Il Segretario:  
Adozione:  
Approvazione:

Frazione: PISCOZETO GALLENO FUCINE SANTANTONIO

Scala: 1:2.000

Tavola: **14B**

Data: 15/05/2009

**Renoldi** via N. Tommaseo, 8 - 21047 SABBONICO (VA) tel. +39-029675005 fax +39-029629514 e-mail info@renoldi.it  
dott. arch. Filippo Renoldi, dott. arch. Caterina Borghi, geometra Sabina Ceccighini, geometra architetto Melissa Stronati