Regione Lombardia

Provincia di Brescia

Comune di Corteno Golgi

REVISIONE DELLO STUDIO GEOLOGICO A SEGUITO DELLA DEFINIZIONE DEL RETICOLO IDRICO MINORE E LE RISPETTIVE FASCE DI RISPETTO IN OSSERVANZA DELLA DGR N° VII/7868 DEL 25/1/2002 E SUCCESSIVE MODIFICHE (DGR N° VII/13950 DEL 1/08/2003)

Committente:
Comune di Corteno Golgi

N°TAVOLA
03A

INQUADRAMENTO DEL RETICOLO IDRICO

Scala: 1:10.000 | Data: novembre 2004 | N° progetto: 0410435 | Redatto da: Dr. Geol. Marco Giugni

AGGIORNAMENTI E REVISIONI	Data	Descrizione	Redatto	Controllato	Approvato
c					
b					
a					

I professionisti:

Dr. Geol. Luca Maffeo Albertelli — *Dr. Geol. Marco Giugni*

Progettazione, coordinamento, implementazione dati e grafica:

Cogeo s.n.c. di Albertelli Luca Maffeo & C.
Sede legale e operativa:
Via Mazzini 16 - 25043 Breno (BS)
Tel. e fax 0364/22498 P.I. e C.F. 02179460981
www.cogeo.info e-mail: cogeo@cogeo.info
GEOLOGIA - GEOTECNICA - GEOLOGIA AMBIENTALE
INDAGINI GEOTECNICHE E GEOGNOSTICHE
SOCIETA' CERTIFICATA
ISO 9001 - UNI EN ISO 9001 - ISO 14001

LEGENDA

Limite comunale

Reticolo idrico principale

N° PROGR.	DENOMINAZIONE	LEGENDA
BS013	TORRENTE OGLIOLO	
BS014	TORRENTE VALLE DI CAMPOVECCHIO	
BS015	TORRENTE VALLE DI S.ANTONIO	
BS016	TORRENTE VALLE BRANDET	
BS113	TORRENTE VALLE DOVALA	

Numerazione prog. del Bacino idrografico

Numerazione prog. di un'asta del Bacino idrografico

1-00-BS001

Reticolo idrico principale di confluenza

Reticolo idrico minore

Delimitazione bacino idrografico

3 Bacino idrografico

Asta torrentizia riportata nelle Carte Catastali e nella Carta Tecnica Regionale
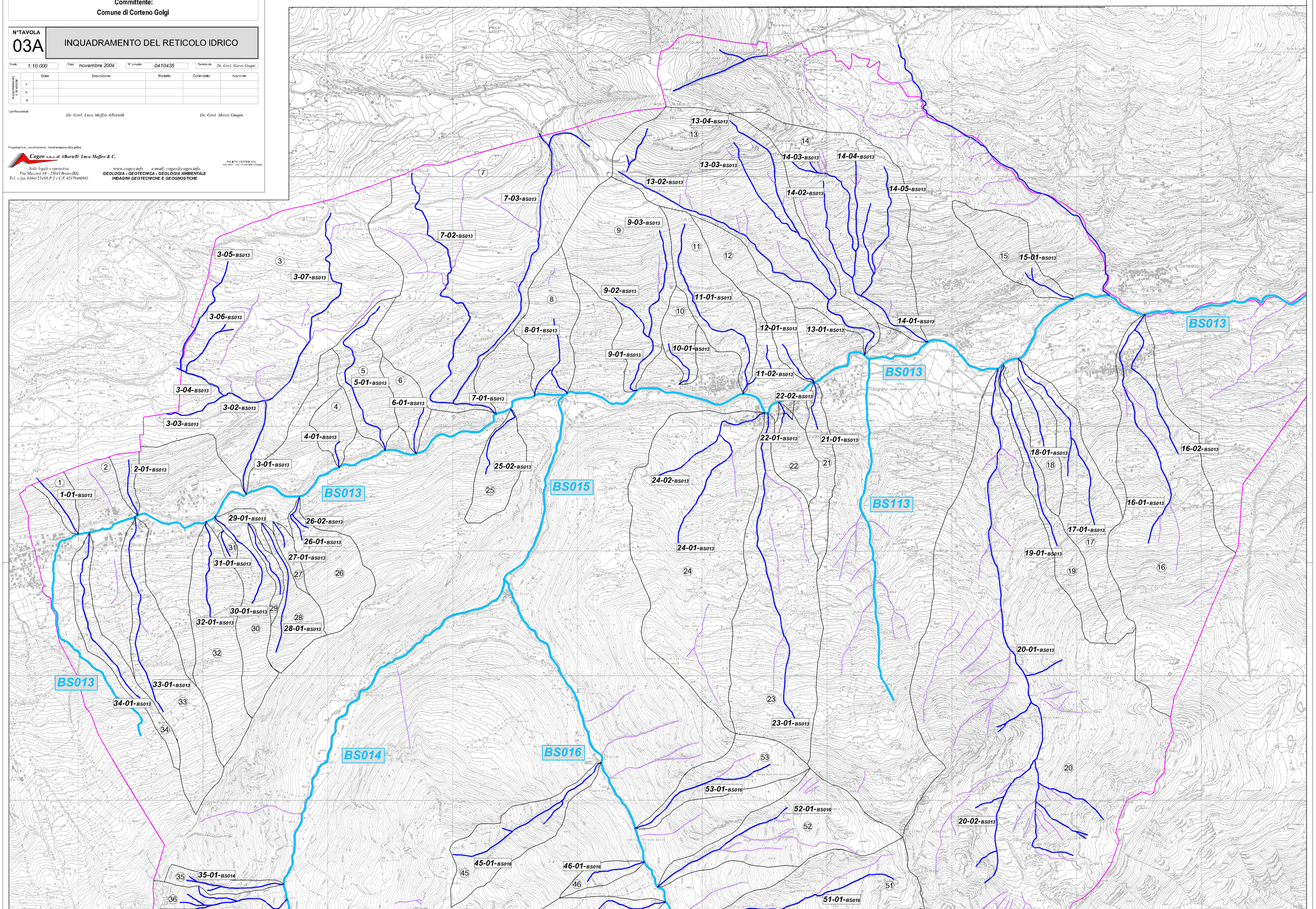
Asta torrentizia riportata nella Carta Tecnica Regionale ed esclusa dalle Carte Catastali