

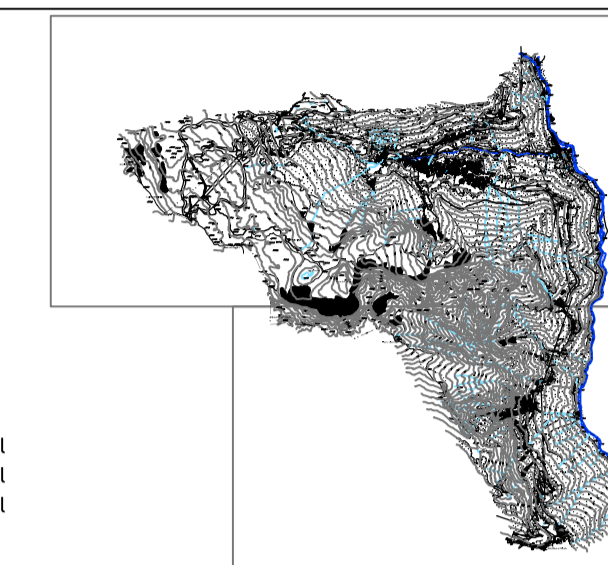

Comune di
COLERE
Provincia di Bergamo

Piano di Governo del Territorio Piano delle Regole

Carta della sensibilità paesistica



VAR n° 2 - PNC
delibera di adozione C.C. n° del
delibera di approvazione C.C. n° del
pubblicazione sul BURL n° del

PROGETTISTA DEL PGT: dott arch GUIDO CONTI - via Pitentino 6a - Bergamo
approvato con delibera C.C. n° 32 del 29 ottobre 2008 - pubblicato sul BURL SI n° 27 del 08 luglio 2009

il Sindaco
Dr Franco Belingheri

il Tecnico Comunale Incaricato
geom. Grazioso Pedersoli

Data:
agosto 2013

Scala:
1:10000

PROGETTISTA DELLA VAR n° 2 - PNC

STUDIO ASSOCIATO FUGAZZA

Milano - via Catalani 44
dr arch Ing Angelo Fugazza
dr arch Matteo Fugazza - dr arch Paolo Fugazza
dr arch Venusta Corsari

Tavola:

7 pr

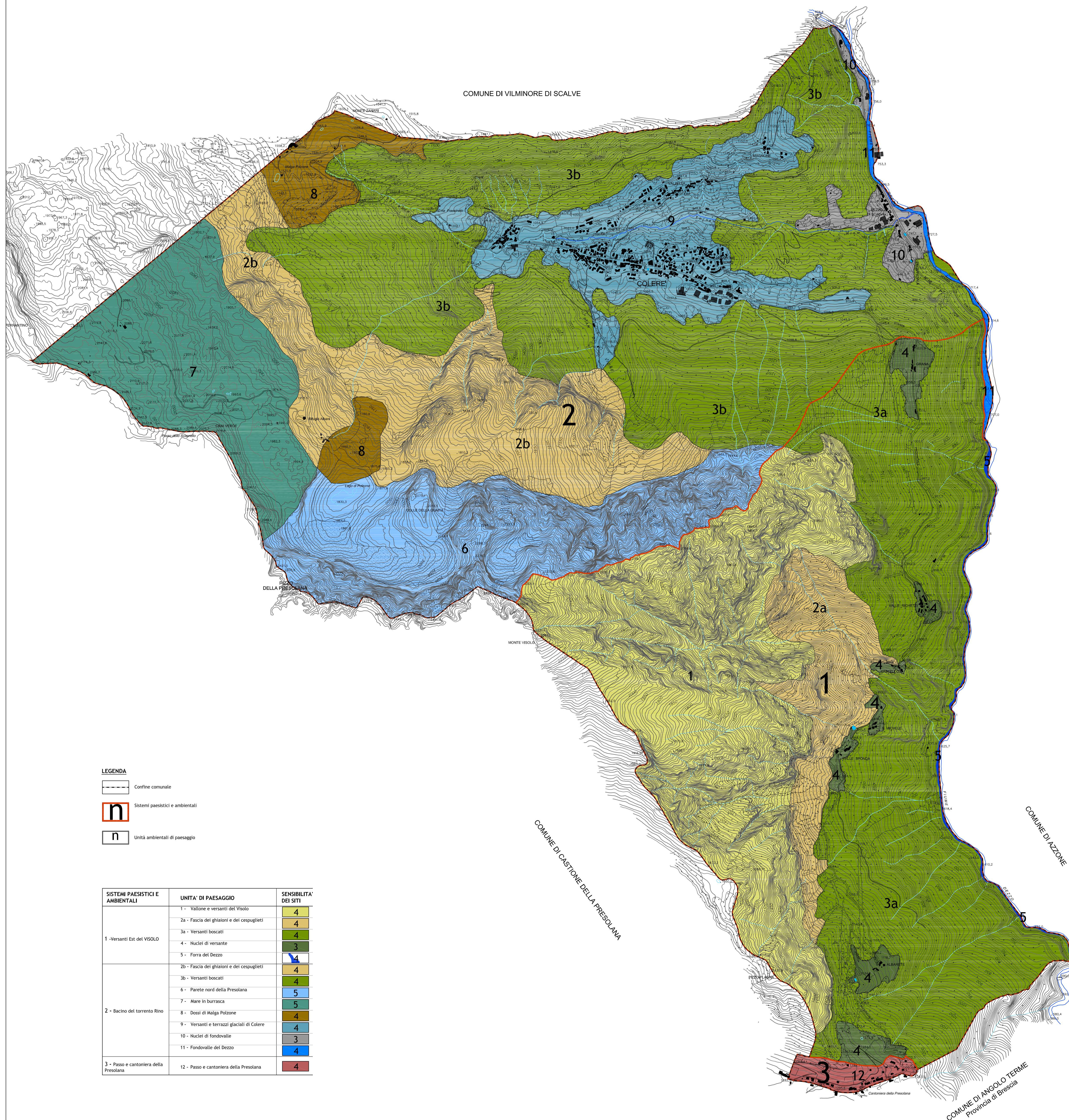

LEGENDA

- Confine comunale
- Sistemi paesistici e ambientali
- Unità ambientali di paesaggio

SISTEMI PAESISTICI E AMBIENTALI	UNITA' DI PAESAGGIO	SENSIBILITA' DEI SITI
1 - Versanti Est del VISOLO	1 - Vallone e versanti del Visolo	4
	2a - Fascia dei ghiaioni e dei cespuglieti	4
	3a - Versanti boscati	4
	4 - Nuclei di versante	3
	5 - Forra del Dezzo	4
2 - Bacino del torrento Rino	2b - Fascia dei ghiaioni e dei cespuglieti	4
	3b - Versanti boscati	4
	6 - Parete nord della Presolana	5
	7 - Mare in burrasca	5
	8 - Dossi di Halga Poizone	4
	9 - Versanti e terrazzi glaciali di Colere	4
	10 - Nuclei di fondovalle	3
11 - Fondovalle del Dezzo	4	
3 - Passo e cantoniera della Presolana	12 - Passo e cantoniera della Presolana	4