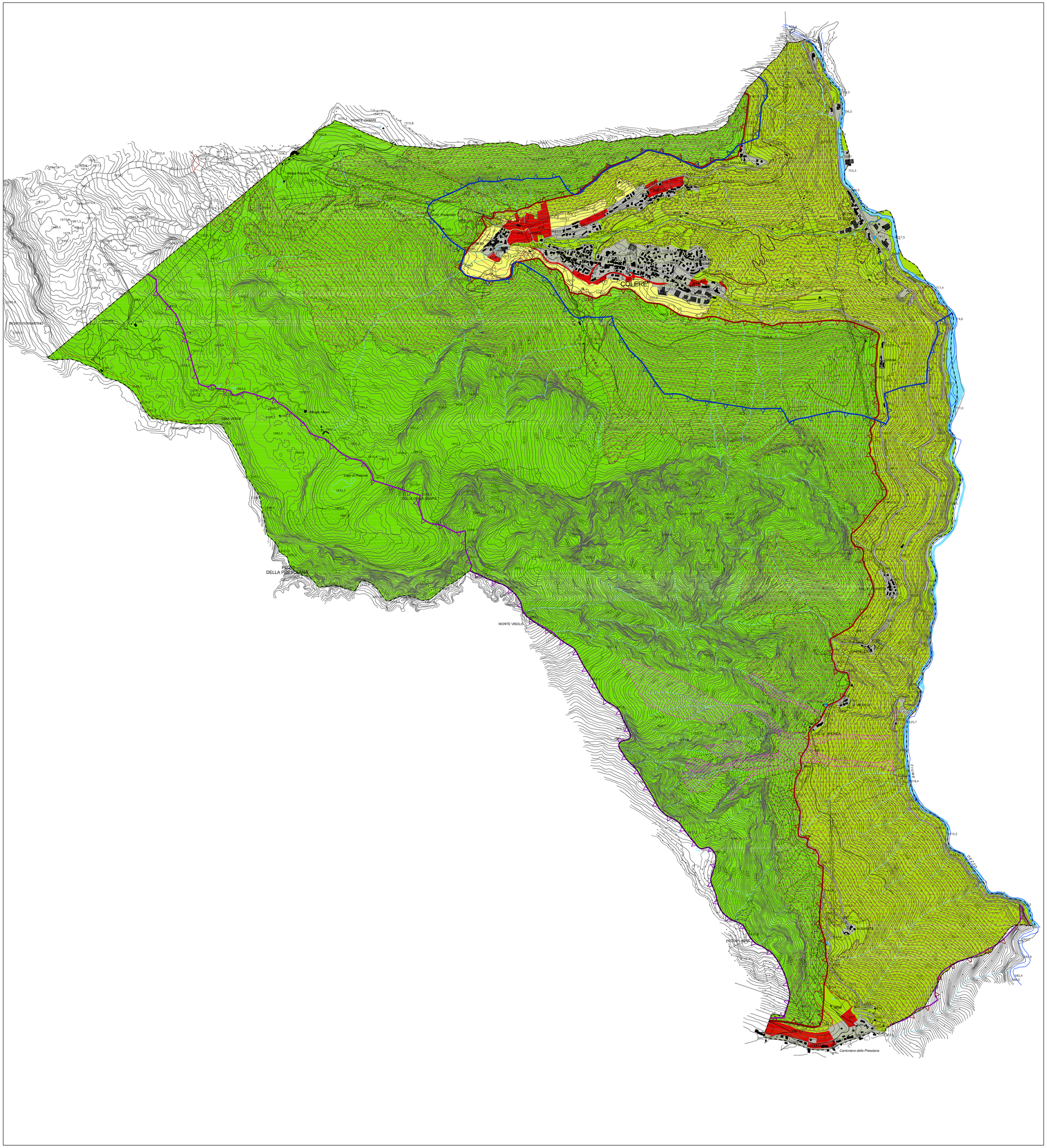

Comune di

COLERE

Provincia di Bergamo

Piano di Governo del Territorio

Piano delle Regole

PIANO NATURALISTICO COMUNALE

Carta delle valutazioni

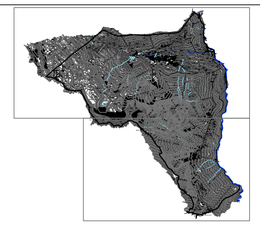

VAR n°2 - PNC

delibera di adozione C.C.	n°	del
delibera di approvazione C.C.	n°	del
pubblicazione sul BURL	n°	del

PROGETTISTA DEL PGT: dott arch GUIDO CONTI - via Pitentino 6a - Bergamo
approvato con delibera CC n° 32 del 29 ottobre 2008 - pubblicato sul BURL SI n° 27 del 08 luglio 2009

il Sindaco
Dr Franco Belingheri

il Tecnico Comunale Incaricato
geom. Grazioso Pedersoli

Data:
agosto 2013

Scala:
1:10000

PROGETTISTA DELLA VAR n°2 - PNC

STUDIO ASSOCIATO FUGAZZA
Milano - via Catalani 44
dr arch ing Angelo Fugazza
dr arch Matteo Fugazza - dr arch Paolo Fugazza
dr arch Venusta Cortesi

Tavola:

6 pr

LEGENDA

- Confine comunale
- Perimetro Parco delle Orobie Bergamasche
- Perimetro SIC
- Perimetro ZPS
- Zone di Particolare Rilevanza (aree ricomprese in SIC e ZPS)
- Zone di Alta Qualità
- Bosco (individuazione secondo i dettami della L.R. 31/2008 e s.m.i.)
- Ambiti agricoli/Aree di valorizzazione del paesaggio
- Zone di Criticità
- ATr Ambiti di trasformazione previsti dal Documento di Piano
- Aree urbanizzate