



Comune di  
**COLERE**  
Provincia di Bergamo

# Piano di Governo del Territorio

## Piano delle Regole

### Azzonamento di Piano - porzione Sud

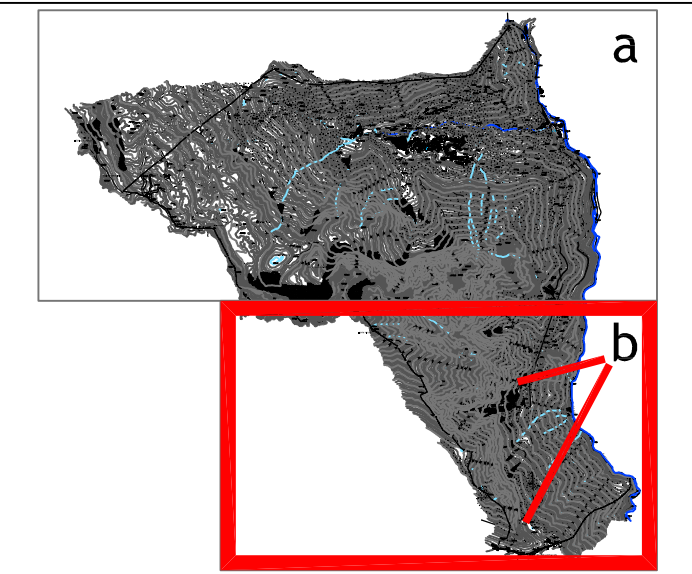

VAR n° 2 - PNC  
delibera di adozione C.C. n° del  
delibera di approvazione C.C. n° del  
pubblicazione sul BURL n° del

PROGETTISTA DEL PGT: dott arch GUIDO CONTI - via Pitentino 6a - Bergamo  
approvato con delibera CC n° 32 del 29 ottobre 2008 - pubblicato sul BURL SI n° 27 del 08 luglio 2009

il Sindaco  
Dr Franco Belingheri

il Tecnico Comunale Incaricato  
geom. Grazioso Pedersoli

Data:  
agosto 2013

PROGETTISTA DELLA VAR n° 2 - PNC

STUDIO ASSOCIATO FUGAZZA

di arch Ing Angelo Fugazza  
di arch Andrea Fugazza - di arch Paolo Fugazza  
di arch Vanessa Corradi

Scala:  
1:2000

Tavola:

# 2.b pr

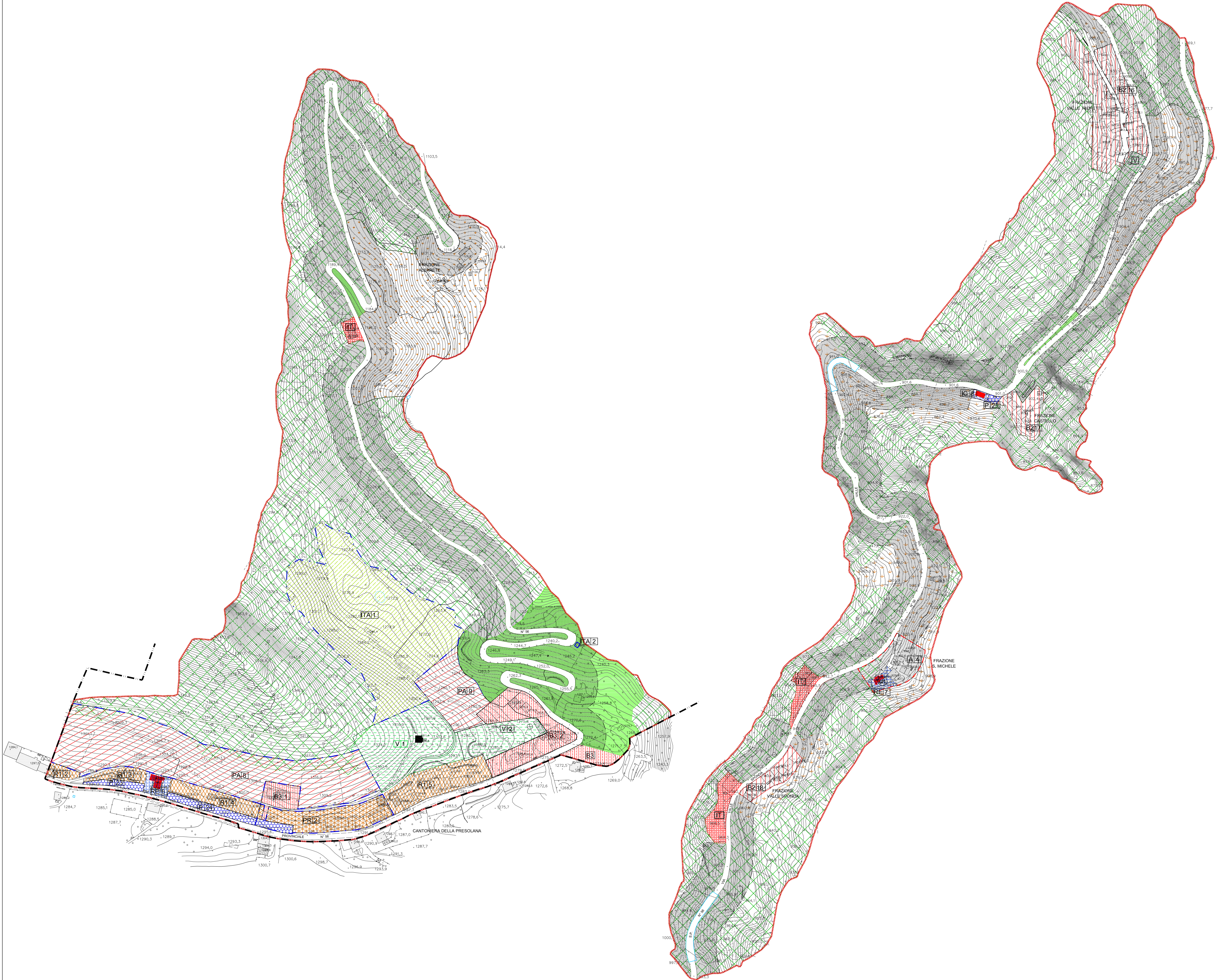

CONFINI AMMINISTRATIVI		perimetro azzonamento tavv 2a.pr - 2b.pr	
art. 18pr	confine comunale		
<b>DESTINAZIONI RESIDENZIALI</b>			
art. 18pr	Zona A - nucleo di antica formazione		
art. 19pr	Zona B1 - residenziale di completamento		
art. 19pr	Zona B2 - residenziale di completamento		
art. 20pr	Zona B3 - residenziale con verde privato		
art. 6pr art. 900p	Zona C1 - residenziale con piano attuativo		
art. 6pr art. 1000p	Zona C2 - residenziale con piano attuativo		
art. 6pr art. 12-134p	zona residenziale turistica con piano attuativo - piano di recupero		
<b>DESTINAZIONI PRODUTTIVE</b>			
art. 22pr	Zona D1 - produttiva di completamento		
art. 23pr	Zona D2 - produttiva di completamento		
<b>DESTINAZIONI RICETTIVE</b>			
art. 24pr	Zona R1 - alberghiere/commerciali		
art. 16ddp	piano di recupero ricettivo		
art. 18ddp	area di interesse turistico ambientale		
art. 29pr	Zona V - verde privato di valore ambientale		
<b>DESTINAZIONI PUBBLICHE O DI USO PUBBLICO</b>			
art. 20pd	parcheggio autoveicoli - parcheggio bus turistici		
art. 15pd	Zona IR - stazione impianto funiviaro		
art. 16pd	Zona IT - impianti tecnologici di interesse comune o privati		
art. 15pd	Zona IS - attrezzature per istruzione		
art. 15pd	Zona IC - attrezzature di interesse comune		
art. 15pd	Zona RE - attrezzature religiose		
art. 14pd	Zona VP - verde pubblico e attrezzature sportive		
<b>AMBITI NON SOGGETTI A TRASFORMAZIONE URBANISTICA</b>			
art. 26pr	Zona E2 - silvo-pastorale		
art. 25pr	Zona E1 - agricola		
art. 208spdr	edificio esistente non destinato all'attività agricola		
art. 27pr	Zona AVPN - area di valorizzazione paesaggistica		
art. 18pd	fascia di rispetto stradale		
art. 23pd	linea di arretramento stradale		
art. 23pd	perimetro area di rispetto cimiteriale		
<b>INFRASTRUTTURE VIARIE</b>			
art. 21pd	percorso pedonale e pista di fondo		
art. 18pr	nuova strada o allargamento stradale		
<b>ALTRE DESTINAZIONI</b>			
art. 184tp	perimetro area sciable		

DESTINAZIONI DEGLI EDIFICI	
	edificio residenziale
	edificio pubblico o di uso pubblico vincolato
	edificio pubblico o di uso pubblico
	edificio agricolo
	edificio isolato di valore storico ambientale
ch	chiesa o cappella
mu	museo
m	municipio
p	palestra
bo	bocciodromo
b	biblioteca
or	oratorio
pt	ufficio postale
sm	scuola media
sma	scuola materna
se	scuola elementare
cim	cimitero
	n. d'ordine
	destinazione d'uso