



### LEGENDA

#### CONFINI AMMINISTRATIVI

confine comunale

#### DESTINAZIONI RESIDENZIALI

PA Zona C1 - residenziale con piano attuativo

PA Zona C2 - residenziale con piano attuativo

PA Zona residenziale turistica con piano attuativo a volumetria definita

perimetro zone soggette a piano attuativo - piano di recupero

#### DESTINAZIONI RICETTIVE

R Zona R1 - ricettiva

piano di recupero ricettivo

ITA area di interesse turistico ambientale

#### DESTINAZIONI PUBBLICHE O DI USO PUBBLICO

Pi, Pp parcheggio autoveature - parcheggio bus turistici

IT Zona IR - stazione impianto funiviario

VP Zona VP - verde pubblico e attrezzature sportive

#### INFRASTRUTTURE VIARIE

percorso pedonale e pista di fondo

nuova strada o allargamento stradale

#### ALTRE DESTINAZIONI

AS perimetro area scabibile

#### DESTINAZIONE DEGLI EDIFICI

edificio residenziale

edificio pubblico o di uso pubblico

P 5 n. d'ordine

destinazione d'uso

AT8 indicatore di area di trasformazione

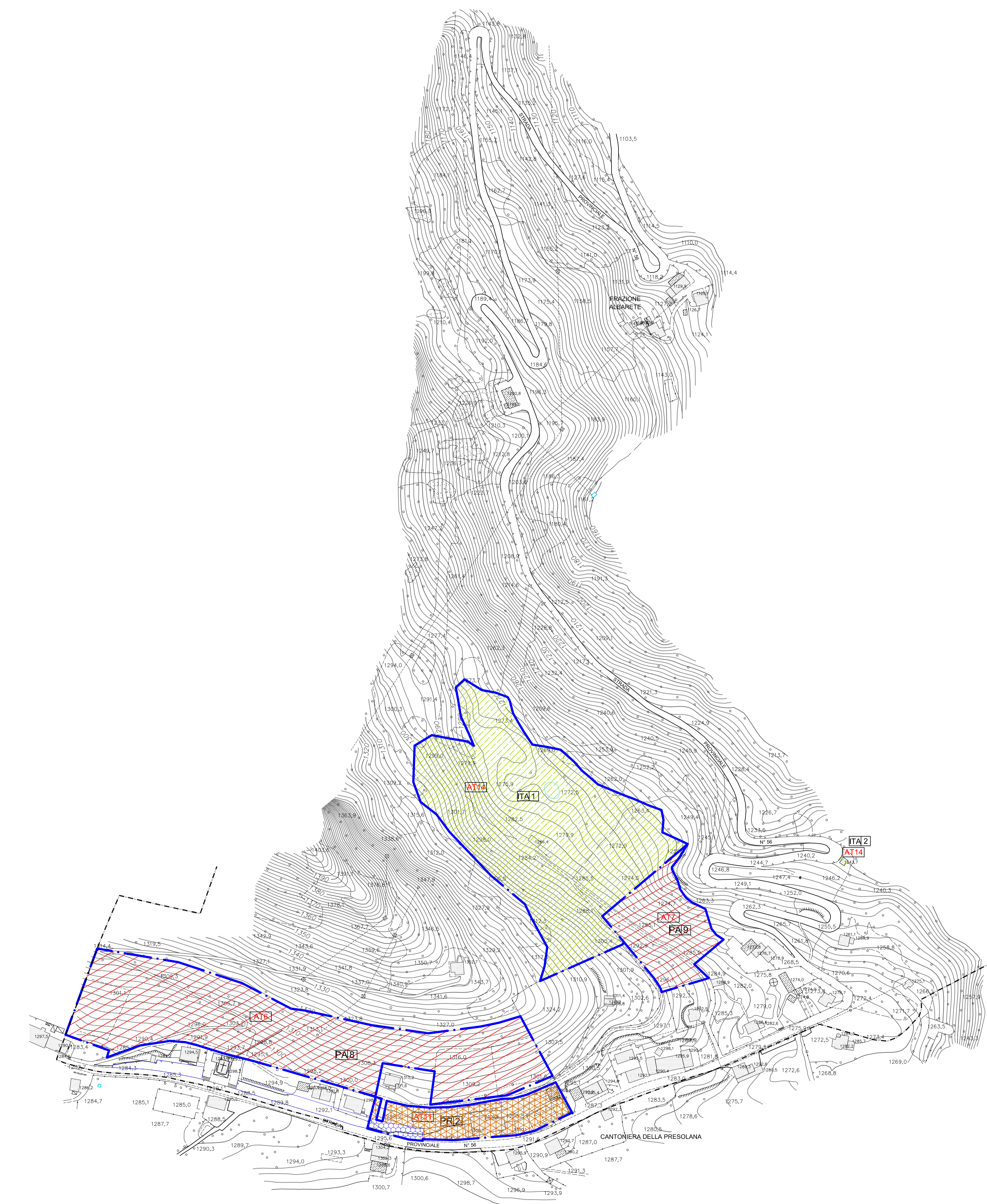

Comune di  
**COLERE**  
Provincia di Bergamo

## Piano di Governo del Territorio Documento di Piano

### Azzonamento di Piano - porzione Sud

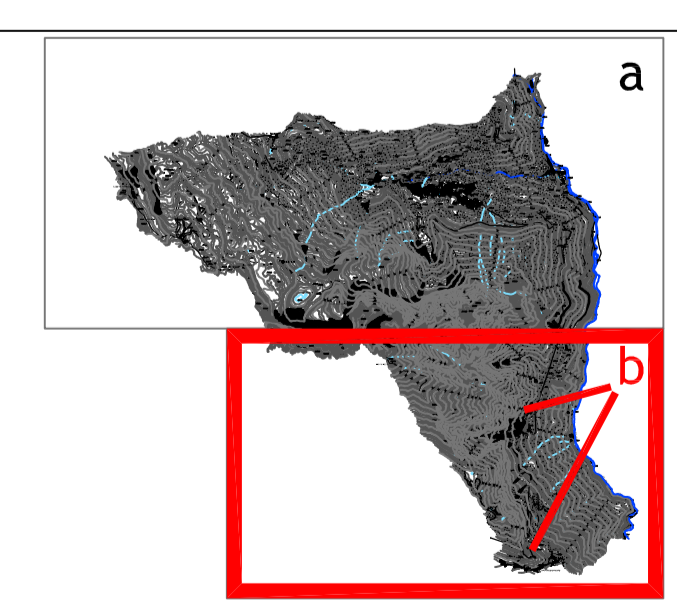

VAR n° 2 - PNC  
delibera di istituzione C.C. n° del  
delibera di approvazione C.C. n° del  
pubblicazione sul BURL n° del

PROGETTISTA DEL PGT: dott arch GUIDO CONTI - via Pirentino 6a - Bergamo  
approvato con delibera CC n° 22 del 29 ottobre 2008 - pubblicato sul BURL n° 27 del 08 marzo 2009

il Sindaco  
Dr Franco Belingheri

il Tecnico Comunale Incaricato  
geom. Grazioso Pedersoli

Data:  
agosto 2013

Scala:  
1:2000

PROGETTISTA DELLA VAR n° 2 - PNC  
STUDIO ASSOCIATO FUGAZZA

via Caviglioglio 14  
38010 Sarnano (Trento) - Tel. 0461/860000  
www.studiofugazza.it

Tavola:

