

PIZZO DELLA PRESOLANA

MONTE VISOLO

COMUNE DI CASTIONE DELLA PRESOLANA

azz. Piano delle Regole tav. 2b

VALLE RICHIETTI

S. MICHELE

VALLE SPONDA

FIUME

COMUNE DI AZZONE

PIZZO PLAGNA

azzonamento Piano delle Regole tavola 2b

ALBARETE

COMUNE DI ANGOLO TERME
Provincia di Brescia

Cantoniere della Presolana

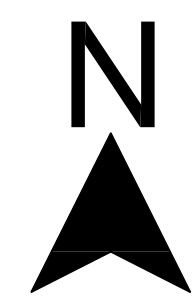

Comune di
COLERE
Provincia di Bergamo

Piano di Governo del Territorio Piano delle Regole

Azzonamento di Piano

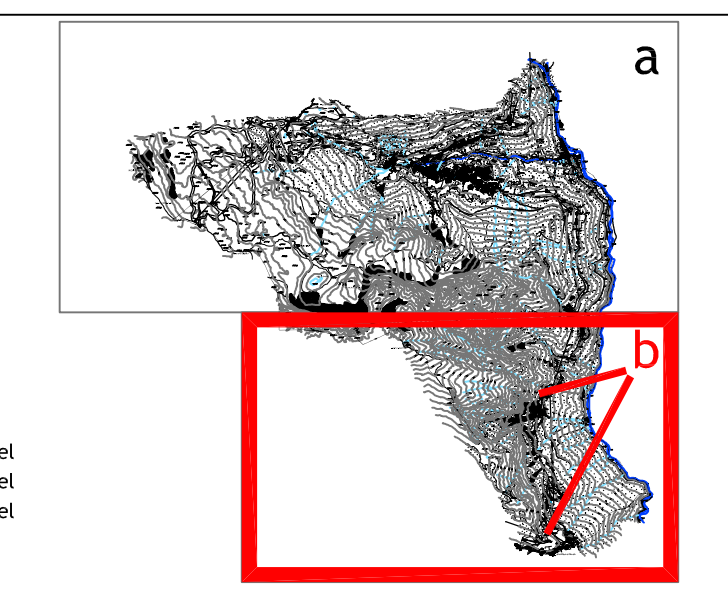

VAR n° 2 - PNC
delibera di adozione C.C. n° del
delibera di approvazione C.C. n° del
pubblicazione sul BURL n° del

PROGETTISTA DEL PGT: dott. arch GUIDO CONTI - via Pitentino 6a - Bergamo
approvato con delibera C.C. n° 32 del 29 ottobre 2008 - pubblicato sul BURL 51 n° 27 del 08 luglio 2009

Il Sindaco
Dr. Franco Belingheri

il Tecnico Comunale Incaricato
geom. Grazioso Pedersoli

Data:
luglio 2013

Scala:
1:5000

PROGETTISTA DELLA VAR n° 2 - PNC

STUDIO ASSOCIATO FUGAZZA
Milano - via Cantarini 44
tel. 02 57 49 49 49
di arch. Matteo Fugazza - di arch. Paolo Fugazza
di arch. Veronica Corradi

Tavola:
1.b pr

LEGENDA

CONFINI AMMINISTRATIVI

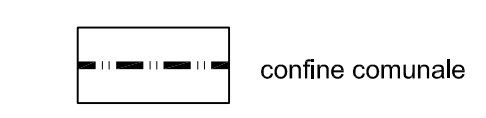

confine comunale

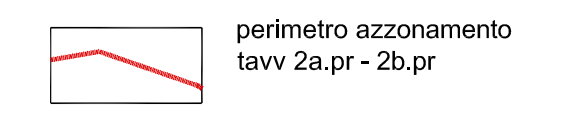

perimetro azzonamento
tavv. 2a pr - 2b pr

DESTINAZIONI PUBBLICHE O DI USO PUBBLICO

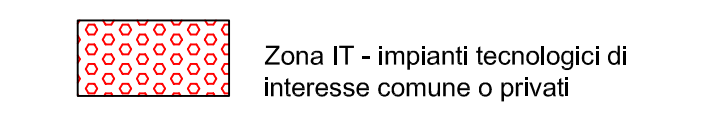

Zona IT - impianti tecnologici di
interesse comune o privati

AMBITI NON SOGGETTI A TRASFORMAZIONE URBANISTICA



Zona E1 - agricola



Zona E2 - silvo-pastorale



Perimetro del Parco Regionale delle Orobie Bergamasche



Perimetro del S.I.C. "Val Sedomia, Val Zurlo e Pizzo della Presolana"

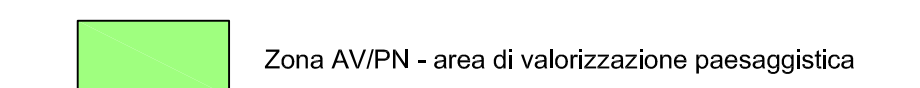

Zona AV/PN - area di valorizzazione paesaggistica

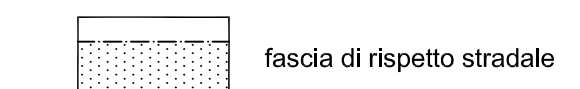

fascia di rispetto stradale

ALTRE DESTINAZIONI

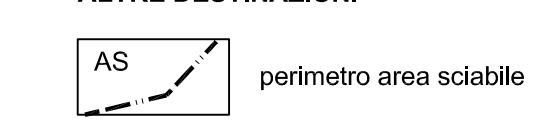

perimetro area sciabile

DESTINAZIONE DEGLI EDIFICI



edificio residenziale



edifici isolati di valore storico ambientale

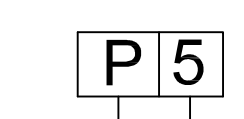

n. d'ordine
destinazione d'uso



indicatore di area di trasformazione