

PIZZO DELLA PRESOLANA

MONTE VISOLO

COMUNE DI CASTIONE DELLA PRESOLANA

PIZZO PLAGNA

azzonamento Piano delle Regole tavola 2b

COMUNE DI ANGOLO TERME
Provincia di Brescia

VALLE RICETTI

azz. Piano delle Regole tav. 2b

CASTELLO

S. MICHELE

VALLE FONDA

Fiume

COMUNE DI AZZONE

ALBARETE

Cantonnieria della Presolana

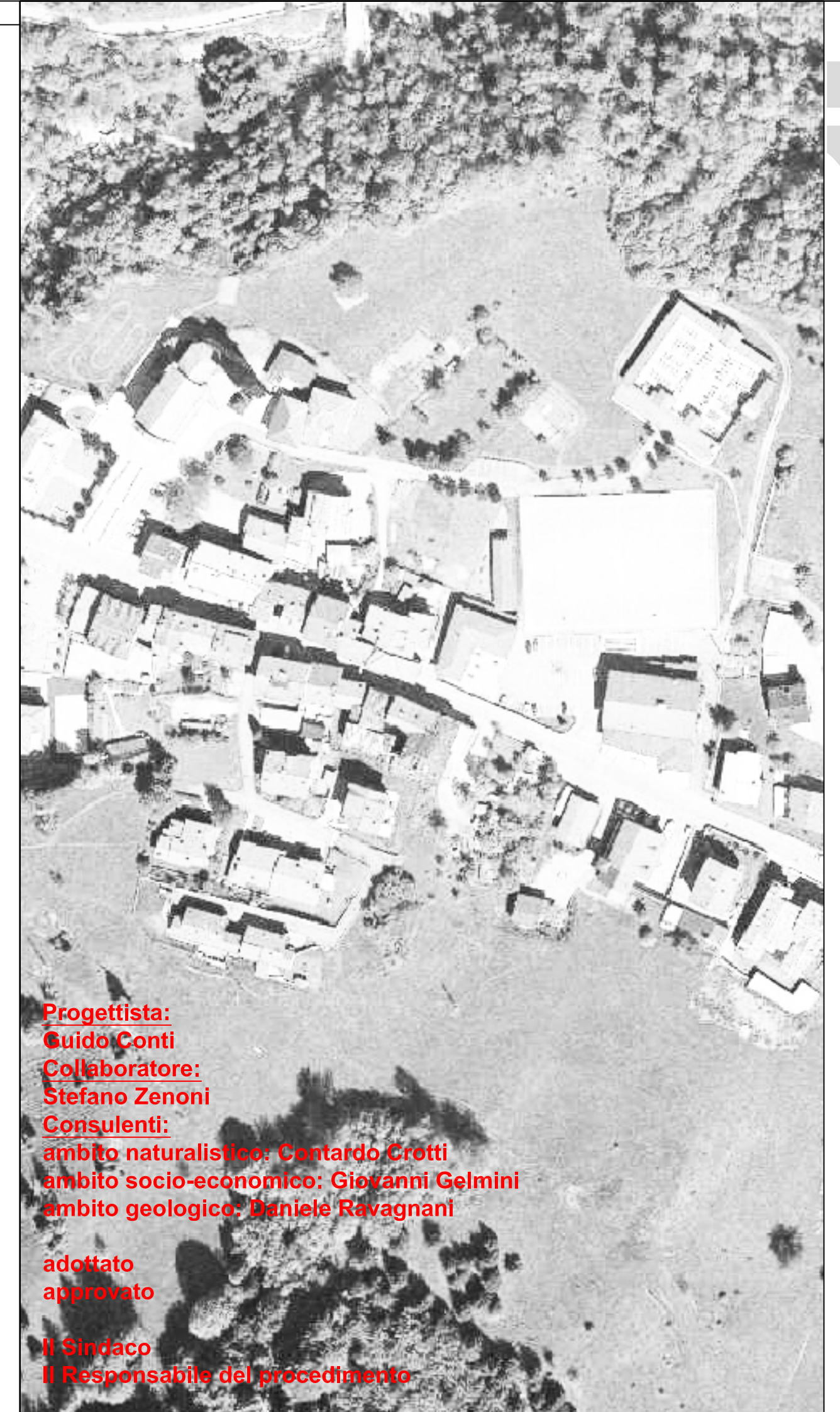
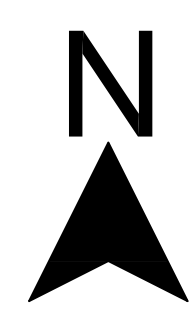

Progettista:
Guido Conti
Collaboratore:
Stefano Zenoni
Consulenti:
ambito naturalistico: Cantardo, Crotti
ambito socio-economico: Giovanni Gelmini
ambito geologico: Gianfranco Ravagnani
adottato approvato
Incarico
Responsabile del procedimento

LEGENDA

CONFINI AMMINISTRATIVI

confine comunale

DESTINAZIONI PUBBLICHE O DI USO PUBBLICO

Zona IT - impianti tecnologici

AMBITI NON SOGGETTI A TRASFORMAZIONE URBANISTICA

Zona E1 - agricola

Zona E2 - boschiva (bosco PIF)

Zona E3 - basso montagna della presolana

Zona E4 - alto montagna della presolana

Perimetro del Parco Regionale delle Orobie Bergamasche

Perimetro del S.I.C. "Val Sedornia, Val Zurio e Pizzo della Presolana"

PIANO DELLE REGOLE
Azzonamento di Piano modificato
a seguito dell'accoglimento delle osservazioni
Tavola 1b (porzione Sud)
Scala 1:5000 - Data 29/02/2008

PIANO DI GOVERNO DEL TERRITORIO
Comune di Colere
Provincia di Bergamo
Comunità Montana della Val di Scalve