



**LEGENDA**

**CONFINI AMMINISTRATIVI**

confine comunale

**DESTINAZIONI PUBBLICHE O DI USO PUBBLICO**

Zona IT - impianti tecnologici

**AMBITI NON SOGGETTI A TRASFORMAZIONE URBANISTICA**

Zona E1 - agricola

Zona E2 - boschiva (bosco PIF)

Zona E3 - basso montagna della presolana

Zona E4 - alto montagna della presolana

Perimetro del Parco Regionale delle Orobie Bergamasche

Perimetro del S.L.C. "Val Sedonia, Val Zurlò e Pizzo della Presolana"

aree verdi di rispetto

**ALTRE DESTINAZIONI**

AG perimetro area scabiale

**DESTINAZIONE DEGLI EDIFICI**

edificio residenziale

edifici isolati di valore storico ambientale

**P5**

ordine

destinazione d'uso

**AT21**

indicatore di area di trasformazione

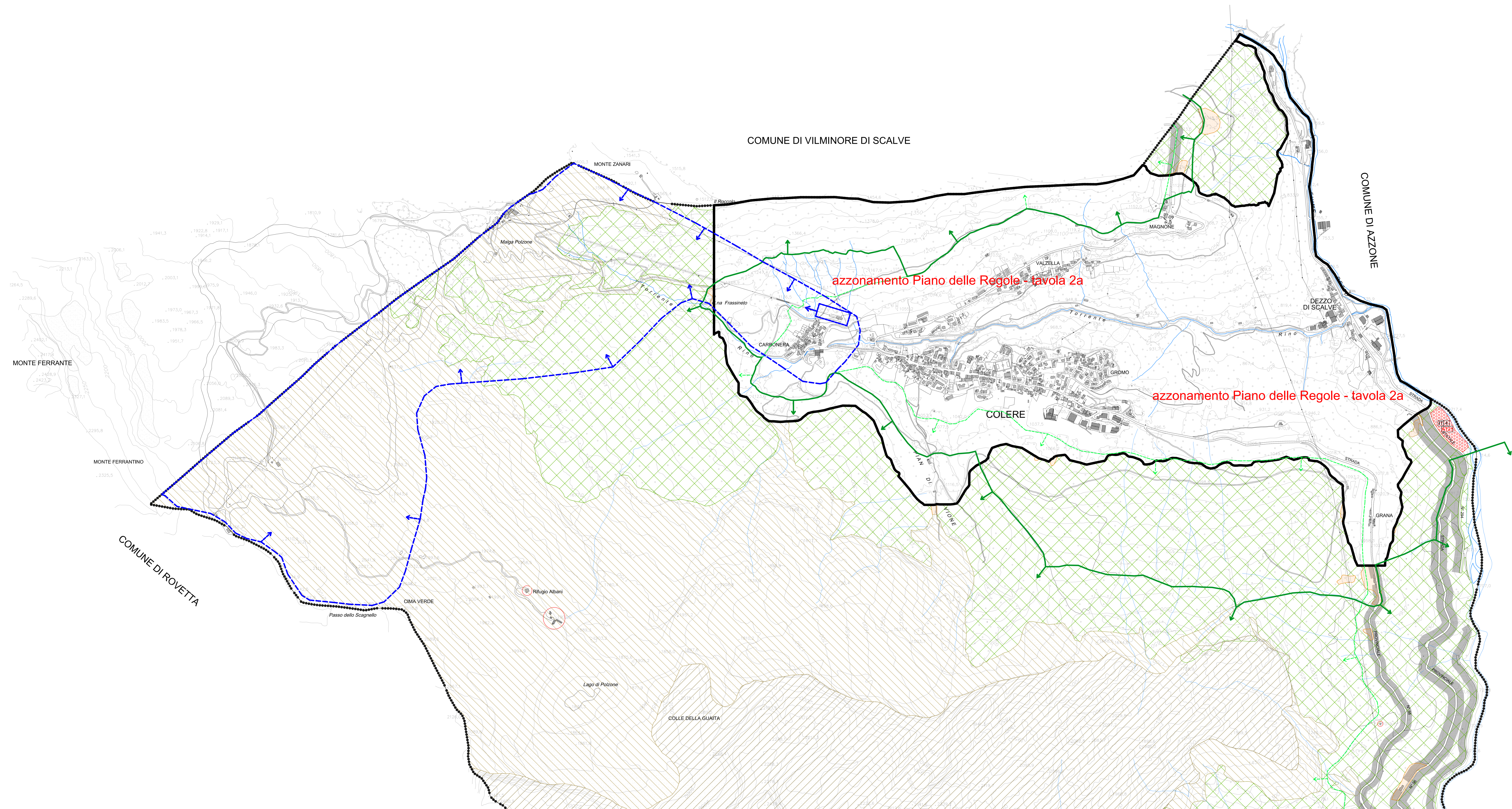

Progettista:  
Studio Gatti  
Collaboratore:  
Stefano Zenoni  
Consulenti:  
Ambito naturalistico: Cristoforo Zotti  
Ambito socio-economico: Giuseppe Ghislini  
Ambito geologico: Andrea Bergamini  
adottato  
approvato  
Municipi:  
Comunità Montana della Val di Scalve

**PIANO DI GOVERNO DEL TERRITORIO**  
Comune di Colere  
Provincia di Bergamo  
Comunità Montana della Val di Scalve  
**PIANO DELLE REGOLE**  
Azzonamento di Piano modificato  
a seguito dell'accoglimento delle osservazioni  
Tavola 1a (porzione Nord)  
Scala: 1:5000 - Data: 25/09/2020