

PIZZO DELLA PRESOLANA

MONTE VISOLO

COMUNE DI CASTONE DELLA PRESOLANA

PIZZO PLAGNA

VALLE RICETTI

CASTELLO

S. MICHELE

VALLE SPONDA

FIUME

COMUNE DI AZZONE

COMUNE DI ANGOLO TERME  
Provincia di Brescia

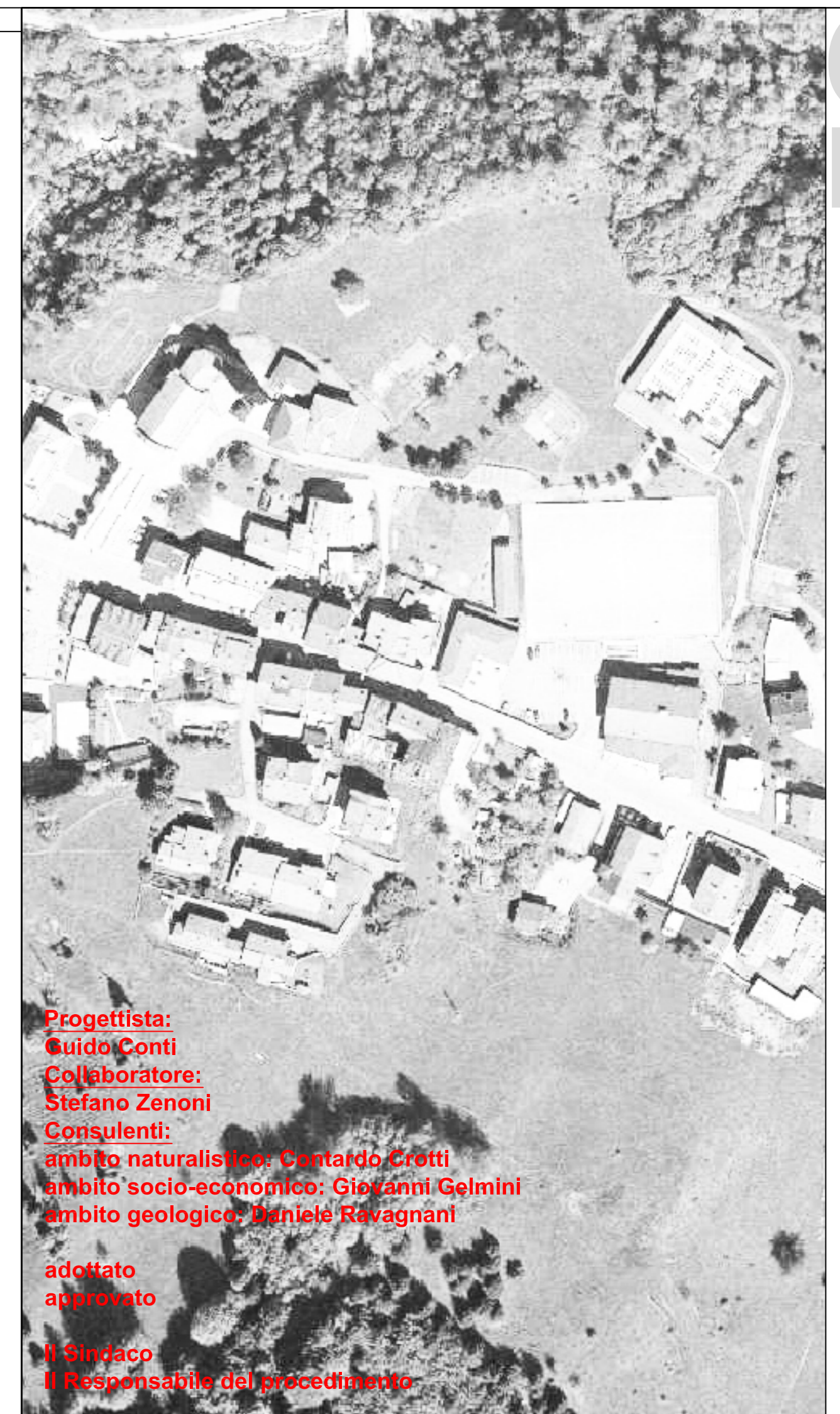
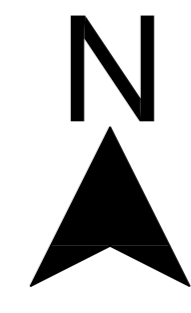

Progettista:  
Guido Conti  
Collaboratore:  
Stefano Zenoni  
Consulenti:  
ambito naturalistico: Camillo Crotti  
ambito socio-economico: Giovanni Gelmini  
ambito geologico: Ignazio Ravagnani  
adottato  
approvato  
Il Sindaco  
Il Responsabile del procedimento

**DOCUMENTO DI PIANO**  
Ambiti di trasformazione e previsioni di Piano  
Tavola E2 (porzione Sud)  
Scala: 1:5000 - Data: 29/02/2018  
**PIANO DI GOVERNO DEL TERRITORIO**  
Comune di Colere  
Provincia di Bergamo  
Comunità Montana della Val di Scalve

**LEGENDA**

- Perimetro comunale
- SISTEMA INSEDIATIVO**
  - Nuclei storici
  - Destinazioni ad uso produttivo
  - Destinazioni turistico-ricettive
  - Destinazioni per attrezzature pubbliche o ad uso pubblico
  - Impianti tecnologici
  - Parcheggi pubblici o ad uso pubblico
  - Aree di trasformazione (Piani Attuativi PA e Piani di Recupero PR)
  - Strada di circonvallazione in progetto
  - Variante di valico da P.T.C.P.
  - Aree sciabili
- AMBITI DI PREVALENTE VALENZA PAESISTICA**
  - Zona alto montana della Presolana
  - Zona basso montana della Presolana
  - Zone boschive PIF
  - Aree prevalentemente destinate all'agricoltura
  - Perimetro del S.I.C. "Val Sedornia, Val Zurio e Pizzo della Presolana
  - Perimetro del Parco Regionale delle Orobie Bergamasche
  - Visuali della viabilità
  - Zone con gravi limitazioni di fattibilità geologica

