



# LEGENDA

## CONFINI AMMINISTRATIVI

confine comunale

## DESTINAZIONI RESIDENZIALI

- A Zona A - nucleo di antica formazione
- PA Zona C1 - residenziale con piano attuativo
- PA Zona C2 - residenziale con piano attuativo
- PA' Zona residenziale turistica con piano attuativo a volumetria definita
- perimetro zone soggette a piano attuativo - piano di recupero

## DESTINAZIONI RICETTIVE

- R Zona R1 - ricettiva
- PR' piano di recupero ricettivo
- ITA' area di Interesse turistico ambientale

## DESTINAZIONI PUBBLICHE O DI USO PUBBLICO

- P, P' Pb parcheggio autovetture - parcheggio bus turistici
- IT Zona IR - stazione impianto funiviario
- VP' Zona VP - verde pubblico e attrezzature sportive

## AMBITI NON SOGGETTI A TRASFORMAZIONE URBANISTICA

area verdi di rispetto

## INFRASTRUTTURE VIARIE

- percorso pedonale e pista di fondo
- nuova strada o allargamento stradale

## ALTRE DESTINAZIONI

AS perimetro area sciabile

## DESTINAZIONI DEGLI EDIFICI

- edificio residenziale
- edificio pubblico o di uso pubblico

P5 n. d'ordine  
destinazione d'uso

AT8 indicatore di area di trasformazione

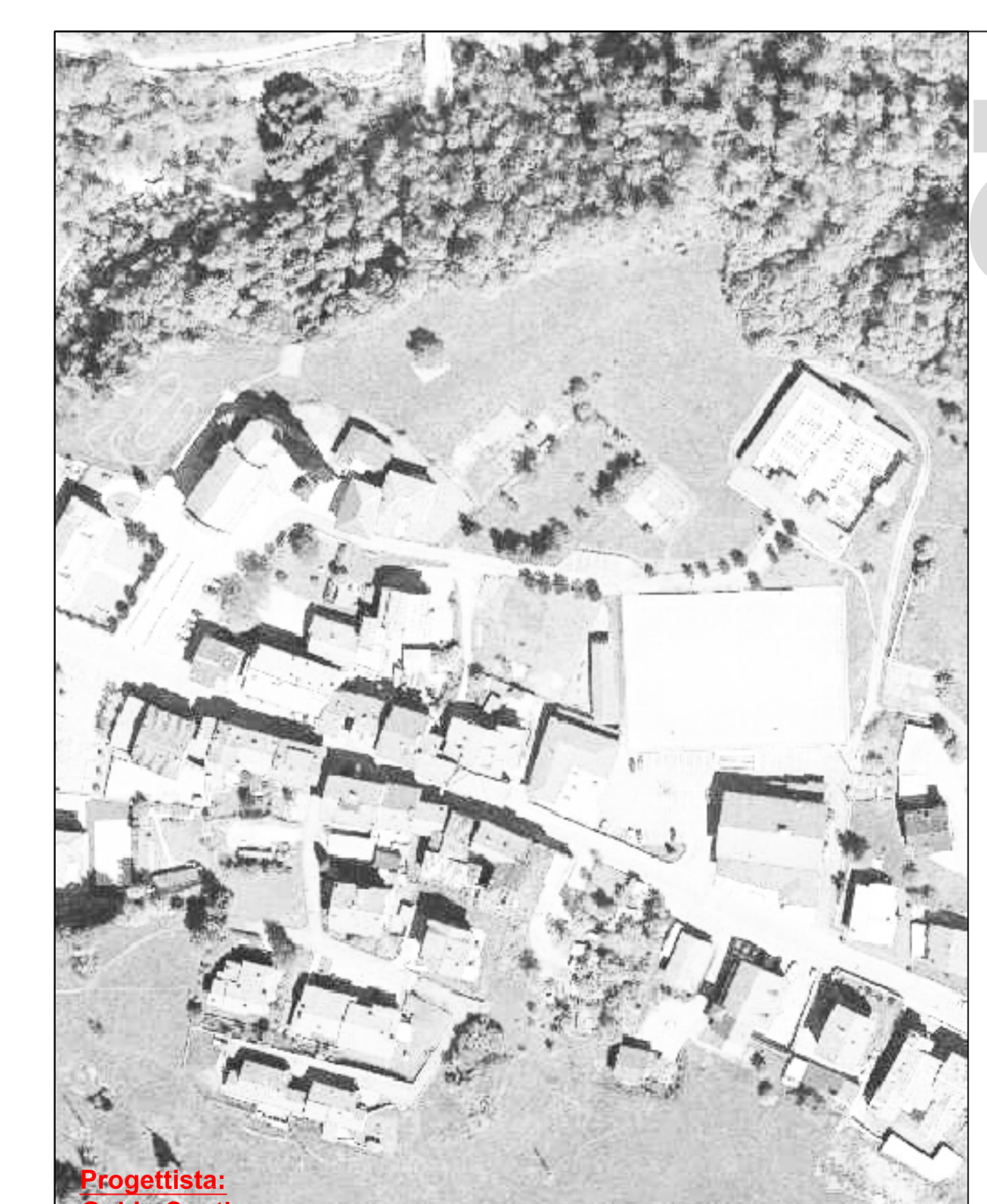
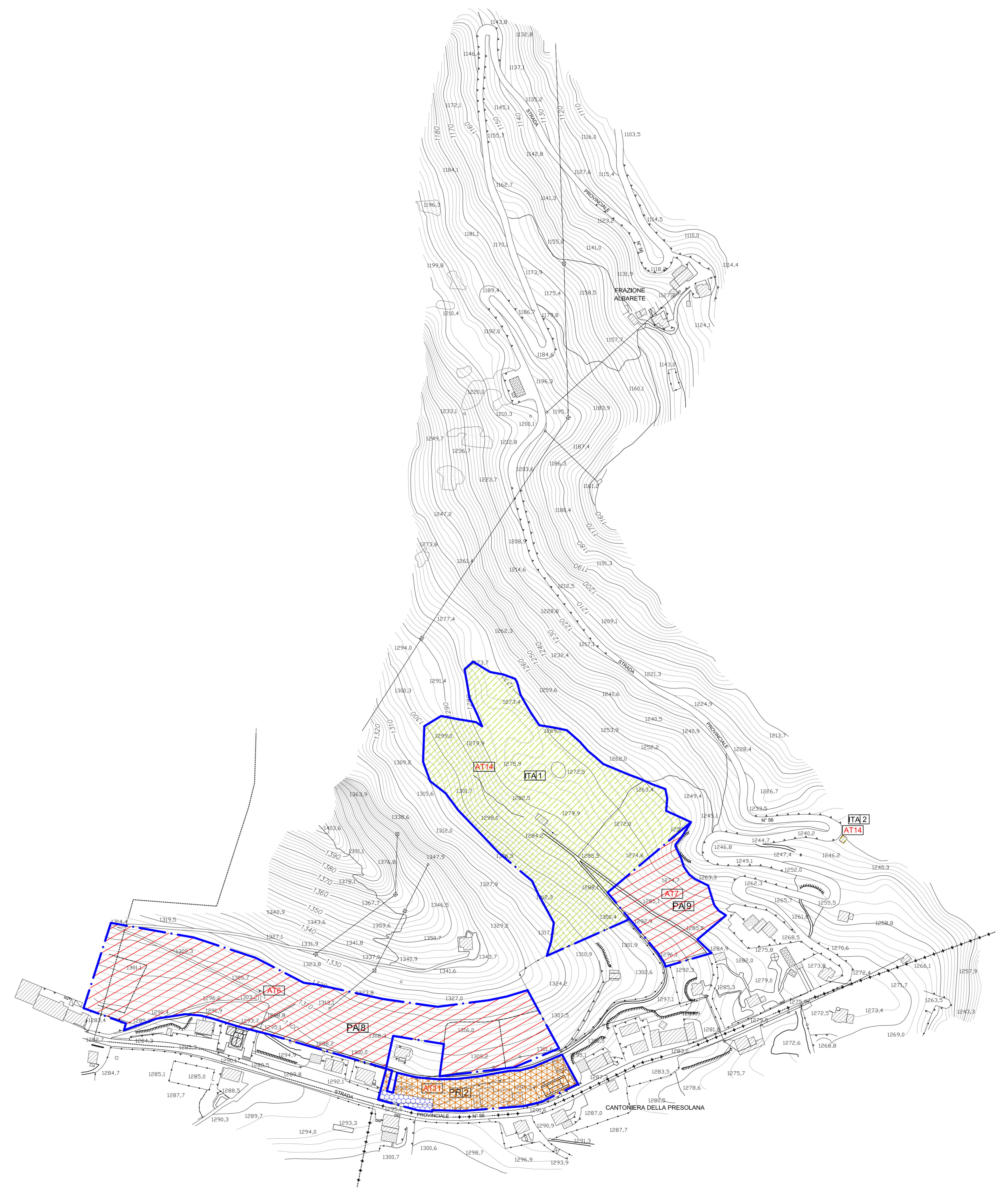

Progettista:  
Guido Conti  
Collaboratore:  
Stefano Zenoni  
Consulenti:  
Ambito naturalistico: Costante Conti  
Ambito socio-economico: Giovanni Gelmini  
Ambito geologico: Arnaldo Ravagnani  
adottato  
approvato  
a. sindaco  
responsabile del procedimento

**DOCUMENTO DI PIANO**  
Aggiornamento di Piano modificato  
a seguito dell'aggiornamento delle norme di riferimento  
P.UB. 215 (P.UB. 215) del 2009 (D. Lgs. 267/00)  
Scala: 1:2000 - Data: 28/10/2009

**PIANO DI GOVERNO DEL TERRITORIO**  
Comune di Colere  
Provincia di Bergamo  
Comunità Montana della Val di Scalve