

**Comune di Cividate Camuno**

Provincia di Brescia

Protocollo

# Piano di Governo del Territorio

**Documento di Piano**  
Carta condivisa del paesaggio: componenti del paesaggio storico culturale

**DP 3e**

IN ACCOGLIMENTO DELLE OSSERVAZIONI E DEL PARERE DELLA PROVINCIA DI COMPATIBILITÀ AL P.T.C.P.

settembre 2009  
scala 1:5000

ADOTTATO dal Consiglio Comunale con Delibera n° 4 del 27 gennaio 2009

aggiornamenti  
gennaio 2009 adozione  
giugno 2009 integ. provincia  
del 19 settembre 2009

APPROVATO dal Consiglio Comunale con Delibera n° 31 del 19 settembre 2009

**Pianificazione e Coordinamento**  
arch. claudio nodari • arch. mauro bellicini • arch. carlo fasser • arch. ariela rivetta

claudio nodari architetto  
ORDINE DEGLI ARCHITETTI DELLA PROVINCIA DI BRESCIA  
344

mauro bellicini architetto  
ORDINE DEGLI ARCHITETTI DELLA PROVINCIA DI BRESCIA  
1283

carlo fasser architetto  
ORDINE DEGLI ARCHITETTI DELLA PROVINCIA DI BRESCIA  
1211

ariela rivetta architetto  
ORDINE DEGLI ARCHITETTI DELLA PROVINCIA DI BRESCIA  
1280

il responsabile del procedimento  
geom. loreno gari

**Valutazione Ambientale Strategica**  
ing. marcella salvetti

marcella salvetti ingegnere  
ORDINE DEGLI INGEGNERI DELLA PROVINCIA DI BRESCIA  
403

il sindaco  
ing. cesare damiola

claudio nodari architetto

studio di architettura e urbanistica  
25040 esine (bs) - via s. monzani 57 - tel. e fax 0364.46394

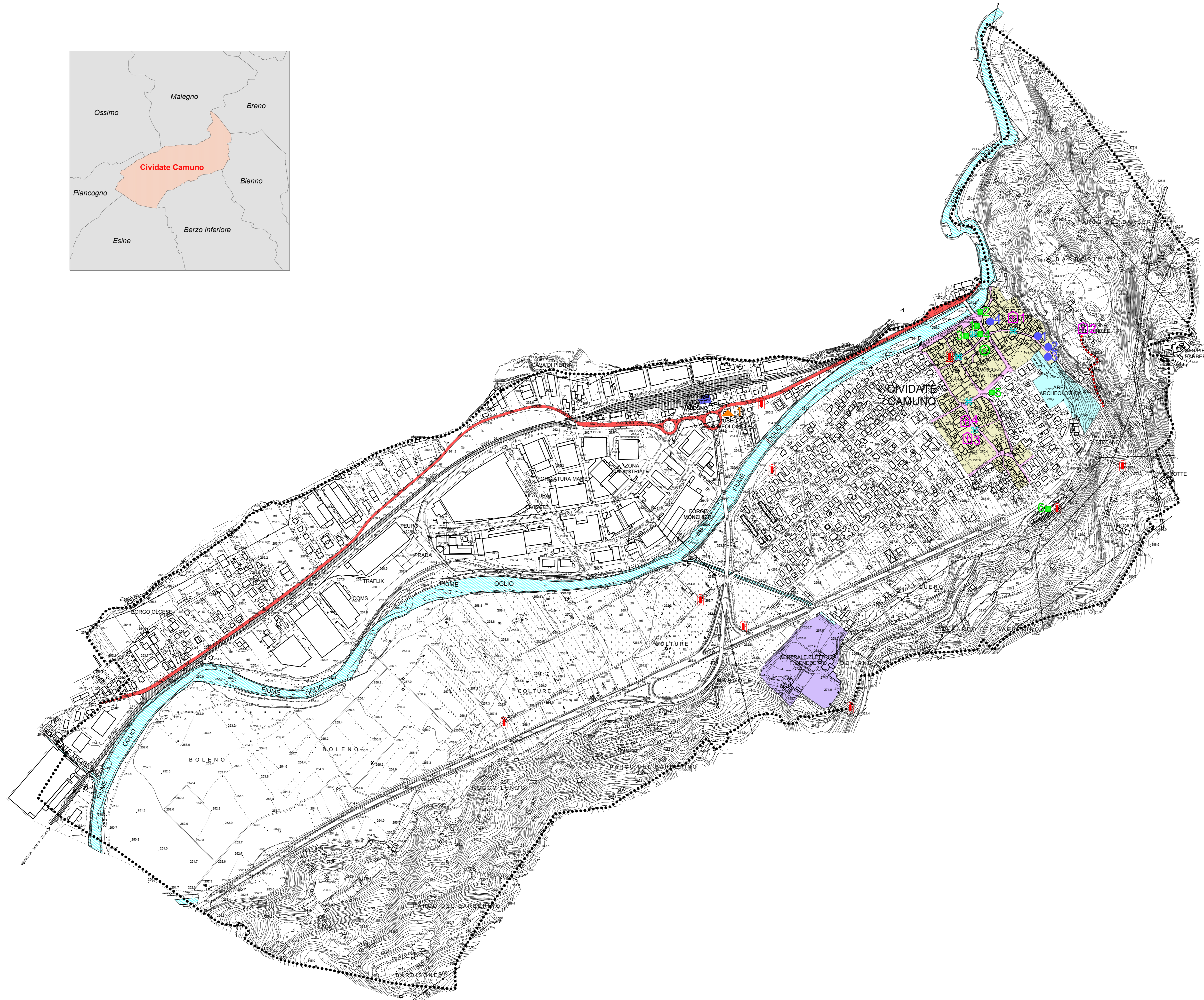
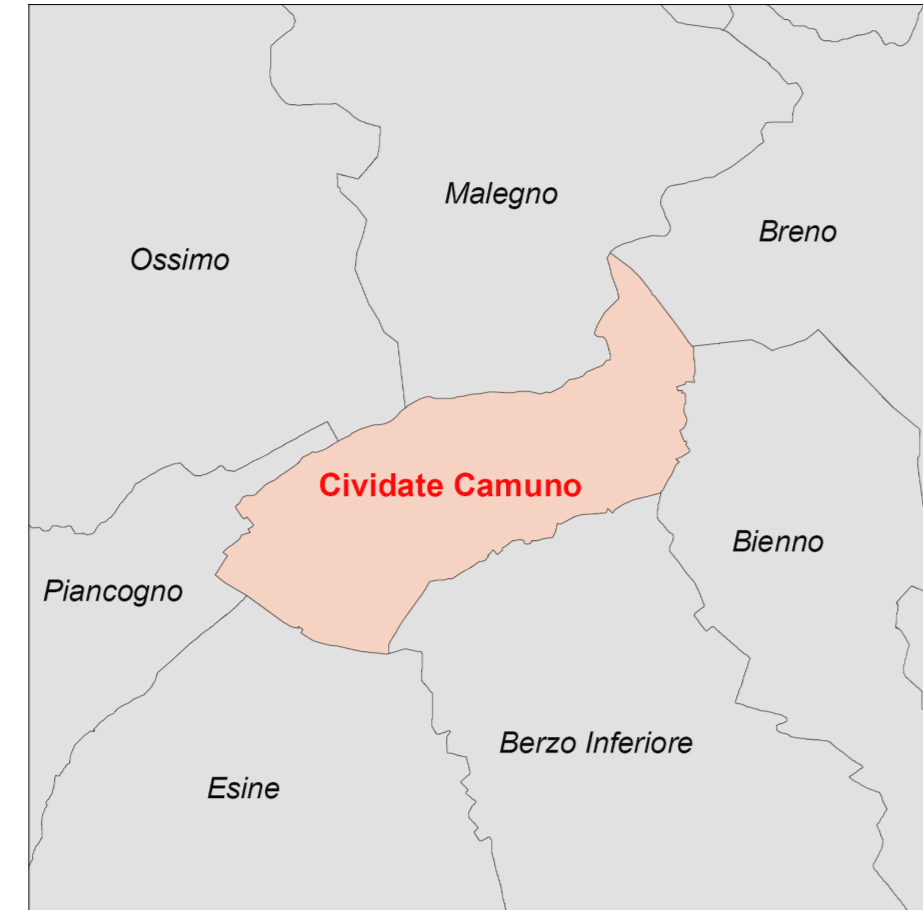

ritrovamenti archeologici

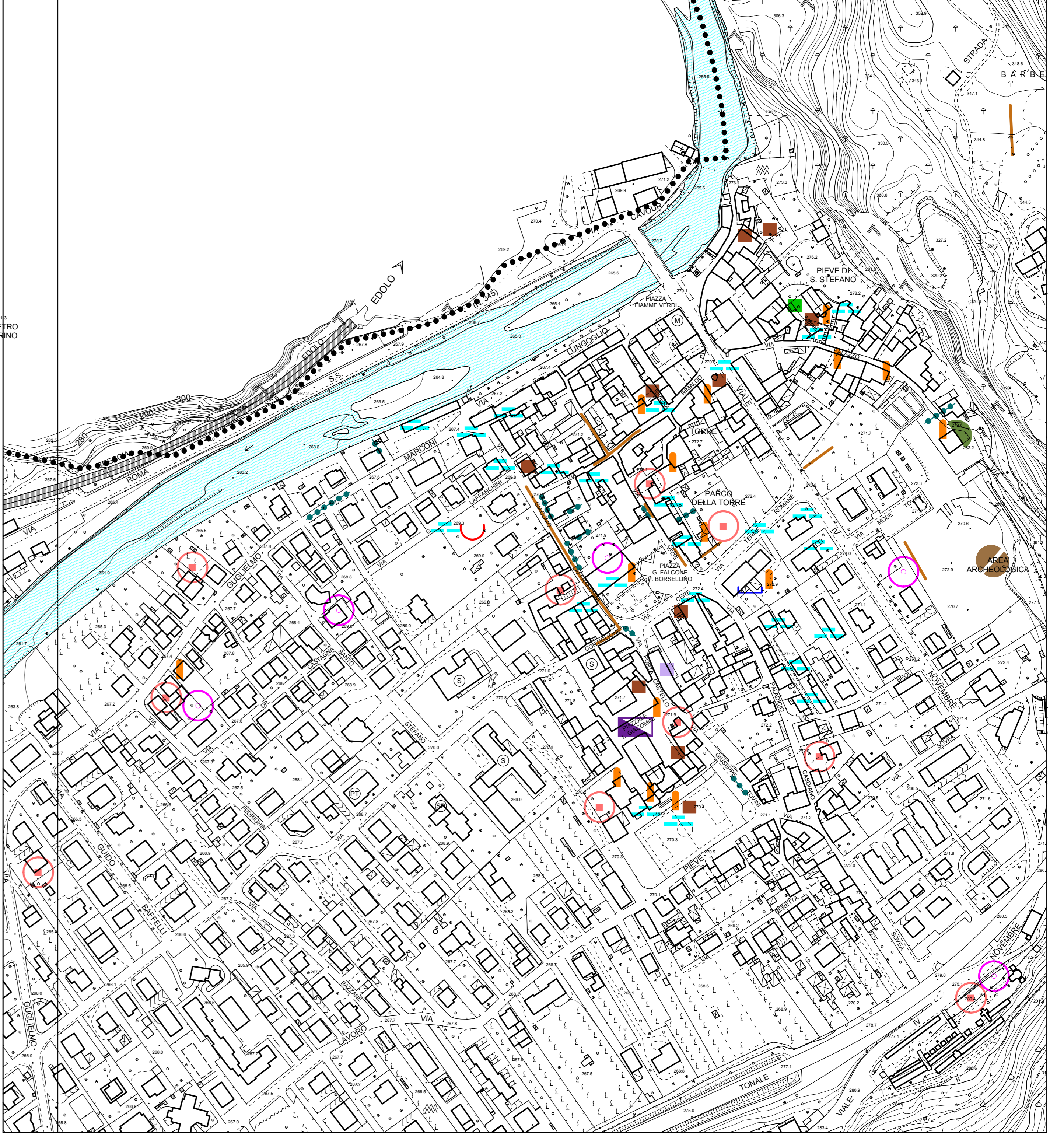

**LEGENDA**

- nuclei di antica formazione
- rete stradale storica principale
- rete stradale all'interno dei centri storici
- percorso religioso
- rete ferroviaria storica
- stazione ferroviaria
- centrale idroelettrica (1942)
- siti archeologici "parco del teatro e dell'ariteatro"
- museo archeologico nazionale della Vallecamonica
- fontana
- santello, edicola sacra, cappella
- villa, casa storica
- Beni vincolati ai sensi del P.T.C.P. (allegato 2)
- chiesa, parrocchia, pieve, santuario
- 1 Chiesa Santa Stefano
- 2 Chiesa Santa Maria del Ribelle
- 3 Chiesa Santa Maria Assunta
- 4 Chiesa Santa Maria Addolorata
- edifici, palazzi e monumenti
- 1 Palazzo Municipale
- 2 Monumento Piazza Fiamme Verdi
- 3 Casa medioevale Lanfranchini
- 4 Due case medioevali dette dei canonici
- 5 Edificio via Terme Romane
- 6 Chiostro del Cimitero
- torre medioevale
- corsi d'acqua
- confine comunale
- 1 casa Tovini via Palazzo
- 2 villa in via Teatro Romano
- 3 villa in via Teatro Romano
- 4 casa viale IV novembre

**LEGENDA**

- resti romani
- resti preistorici
- resti paleocristiani o altomedioevali
- tomba a cremazione
- tomba ad inumazione
- edificio indeterminato
- teatro
- anfiteatro
- terme
- strada
- condotto, fognatura
- cippo, iscrizione
- strutture murarie
- cisterna