

Comune di Civate Camuno

Provincia di Brescia

Piano di Governo del Territorio

Documento di Piano

Carta condivisa del paesaggio:
Capacità d'uso del suolo

DP 3d

**IN ACCOGLIMENTO DELLE OSSERVAZIONI
E DEL PARERE DELLA PROVINCIA
DI COOMPATIBILITA' AL P.T.C.P.**

ADOTTATO dal Consiglio Comunale con Delibera n°4
del 27 gennaio 2009

APPROVATO dal Consiglio Comunale con Delibera n°.....
del.....

gennaio 2009
scala 1:5.000

aggiornamenti
gennaio 2009 adozione
giugno 2009 integ. provincia

Pianificazione e Coordinamento

arch. claudio nodari • arch. mauro bellicini • arch. carlo fasser • arch. ariela rivetta

| | | | |
|---|--|---|---|
| claudio nodari architetto via roma 20 - 25040 esine (bs) ORDINE DEGLI ARCHITETTI DELLA PROVINCIA DI BRESCIA 1984 | mauro bellicini architetto via roma 20 - 25040 esine (bs) ORDINE DEGLI ARCHITETTI DELLA PROVINCIA DI BRESCIA 1985 | carlo fasser architetto via roma 20 - 25040 esine (bs) ORDINE DEGLI ARCHITETTI DELLA PROVINCIA DI BRESCIA 1919 | ariela rivetta architetto via roma 20 - 25040 esine (bs) ORDINE DEGLI ARCHITETTI DELLA PROVINCIA DI BRESCIA 1989 |
|---|--|---|---|

il responsabile
del procedimento
geom. lorenzo gari

Valutazione Ambientale Strategica

ing. marcella salvetti

| |
|--|
| marcella salvetti ingegnere via roma 20 - 25040 esine (bs) ORDINE DEGLI INGEGNERI DELLA PROVINCIA DI BRESCIA 1983 |
|--|

il sindaco
ing. cesare damicla

claudio nodari architetto

studio di architettura e urbanistica
25040 esine (bs) - via a. manzoni 57 - tel. e fax 0364.46394

collaboratore

dott. for. marco sangalli

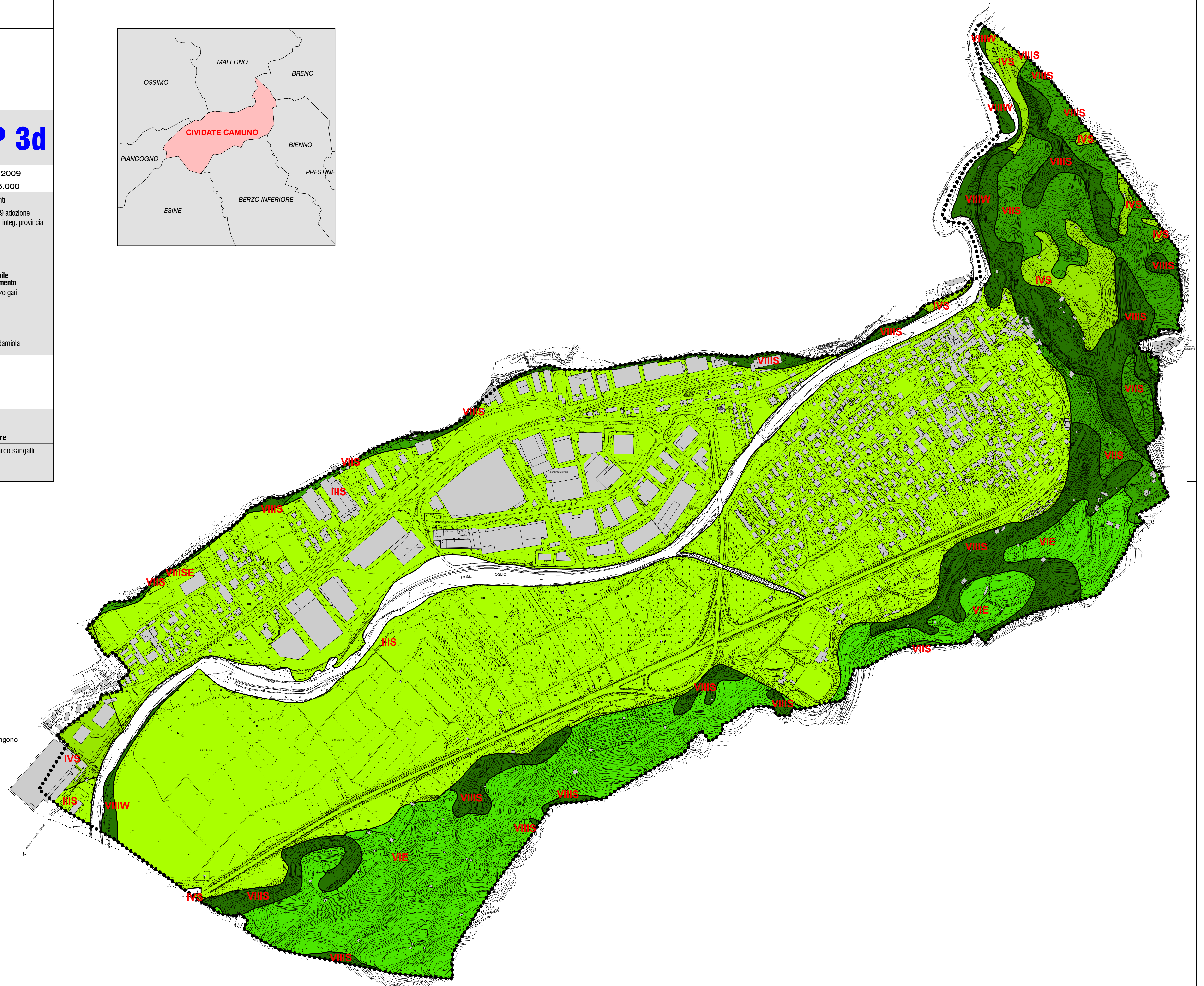
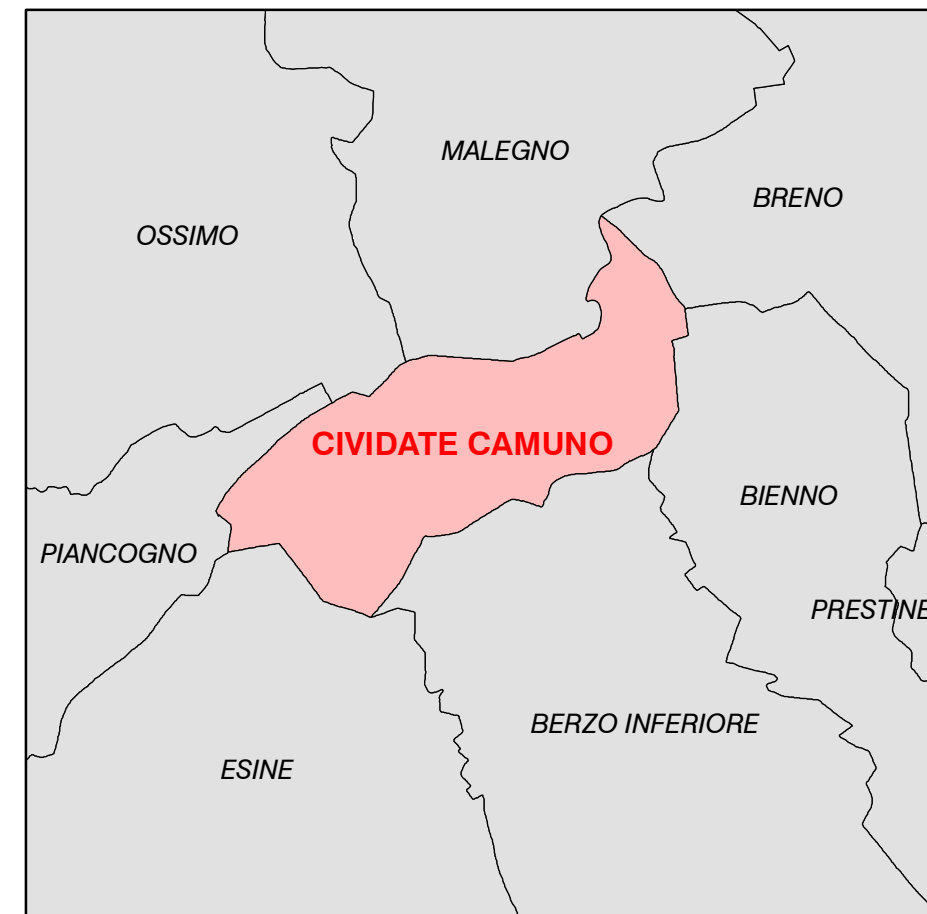

LEGENDA

CAPACITA' D'USO DEL SUOLO

CLASSI

- I** suoli con pochissimi fattori limitanti e quindi utilizzabili per tutte le colture
- II** suoli con moderate limitazioni che riducono la scelta delle colture e/o richiedono pratiche per la conservazione del suolo
- III** suoli con intense limitazioni che riducono la scelta delle colture e/o richiedono speciali pratiche conservative
- IV** suoli con limitazioni molto forti che restringono drasticamente la scelta colturale e/o richiedono pratiche di gestione accurata
- V** suoli privi di rischi erosivi ma con limitazioni ineliminabili tali da restringere l'uso alle attività silvo-pastorali
- VI** suoli con severe limitazioni che li rendono inadatti alle coltivazioni e limitano il loro uso al pascolo, alla forestazione e al mantenimento dell'ambiente naturale
- VII** suoli con limitazioni molto severe, inadatti alle coltivazioni tali da rendere difficile anche l'attività silvo-pastorale
- VIII** suoli con limitazioni che precludono il loro uso per fini agro-silvo-pastorali e restringono lo stesso a fini ricreativi, estetici e al mantenimento dell'ambiente naturale

SOTTOCLASSI

- e** limitazioni legate al rischio di erosione
- w** limitazioni legate a drenaggio sfavorevole o a rischio inondazione
- s** limitazioni legate a caratteristiche sfavorevoli del suolo (spessore, pietrosità ...)
- c** limitazioni legate a sfavorevoli limitazioni climatiche

••••• confine comunale