

Comune di Civate Camuno

Provincia di Brescia

Piano di Governo del Territorio

Documento di Piano

Carta condivisa del paesaggio: Componenti del paesaggio fisico, naturale, agrario e dell'antropizzazione culturale

DP 3c

IN ACCOGLIMENTO DELLE OSSERVAZIONI E DEL PARERE DELLA PROVINCIA DI COOMPATIBILITA' AL R.T.C.P.

ADOTTATO dal Consiglio Comunale con Delibera n°4 del 27 gennaio 2009

APPROVATO dal Consiglio Comunale con Delibera n°..... del.....

gennaio 2009
scala 1:5.000

aggiornamenti
gennaio 2009 adozione
giugno 2009 integ. provincia

Pianificazione e Coordinamento

arch. claudio nodari • arch. maura bellicini • arch. carlo fasser • arch. ariela rivetta

claudio nodari architetto ORDINE DEGLI ARCHITETTI DELLA PROVINCIA DI BRESCIA 1984	maura bellicini architetto ORDINE DEGLI ARCHITETTI DELLA PROVINCIA DI BRESCIA 1985	carlo fasser architetto ORDINE DEGLI ARCHITETTI DELLA PROVINCIA DI BRESCIA 1919	ariela rivetta architetto ORDINE DEGLI ARCHITETTI DELLA PROVINCIA DI BRESCIA 1989
--	---	--	--

il responsabile del procedimento
geom. lorenzo gari

Valutazione Ambientale Strategica

ing. marcella salvetti

marcella salvetti ingegnere ORDINE DEGLI INGEGNERI DELLA PROVINCIA DI BRESCIA 1982

il sindaco
ing. cesare damiola

claudio nodari architetto

collaboratore
dott. for. marco sangalli

studio di architettura e urbanistica
25040 esine (bs) - via a. manzoni 57 - tel. e fax 0364.46394

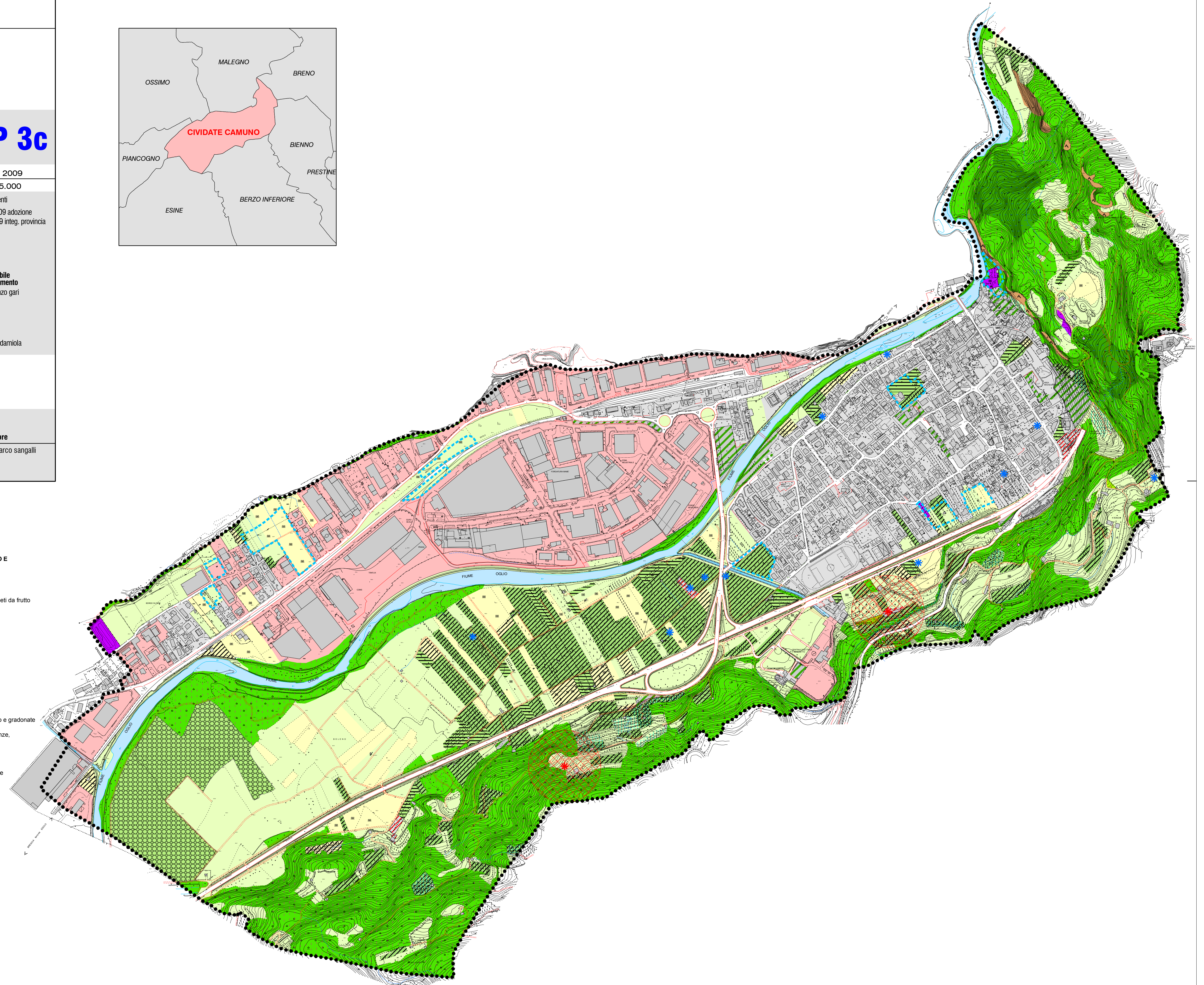
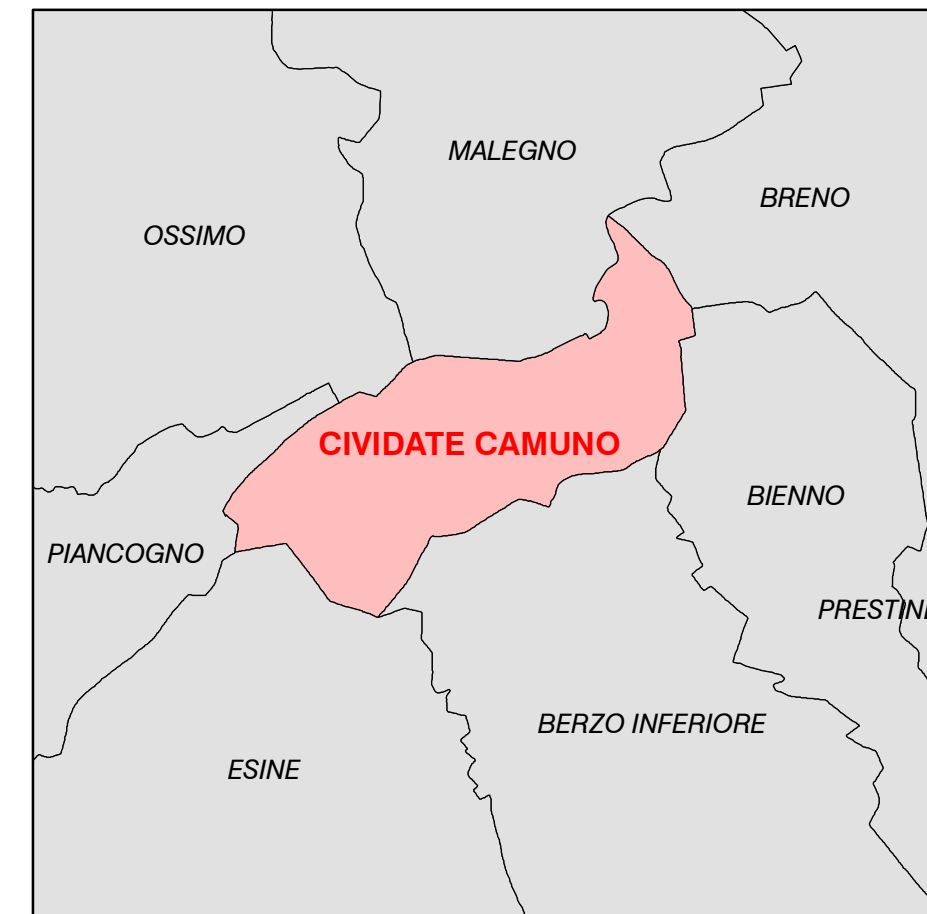

LEGENDA

COMPONENTI DEL PAESAGGIO FISICO E NATURALE

- aree idriche, ghiacciai, nevai, laghetti alpini e versanti rocciosi
- pascoli, prati permanenti
- vegetazione naturale erbacea e cespuglieti dei versanti
- vegetazione palustre
- aree detritiche
- aree sabbiose
- boschi di latifoglie, macchie e frange boscate, filari
- boschi di conifere
- terrazzi naturali
- corpi idrici principali: fiumi, torrenti e loro adiacenze, ribassate rispetto al piano fondamentale della pianura e delimitate da orli di terrazzo, aree sabbiose e ghiaiose
- crinali e loro ambiti di tutela

COMPONENTI DEL PAESAGGIO AGRARIO E DELL'ANTROPIZZAZIONE CULTURALE

- colture specializzate: - vigneti
- colture specializzate: - castagneti da frutto
- colture specializzate: - frutteti
- colture specializzate: - oliveti
- altre colture specializzate
- seminativi e prati in rotazione
- seminativi arborati
- pioppeti
- terrazzamenti con muri a secco e gradonate
- aziende agricole e loro pertinenze, allevamenti, maneggi, ecc.
- filari alberati
- navigli, canali irrigui, cavi, rogge
- sentieri
- strade campestri
- confine comunale

ALTRE COMPONENTI D'USO DEL SUOLO

- centri e nuclei storici ed altre aree edificate
- aree produttive
- ambiti degradati soggetti ad usi diversi
- verde urbano di rilevanza estetico-paesaggistica
- allevamento (>10 capi) - fascia di rispetto (100 m)
- allevamento (<10 capi)
- ambito di trasformazione
- bosco d'altifusto
- bosco ceduo