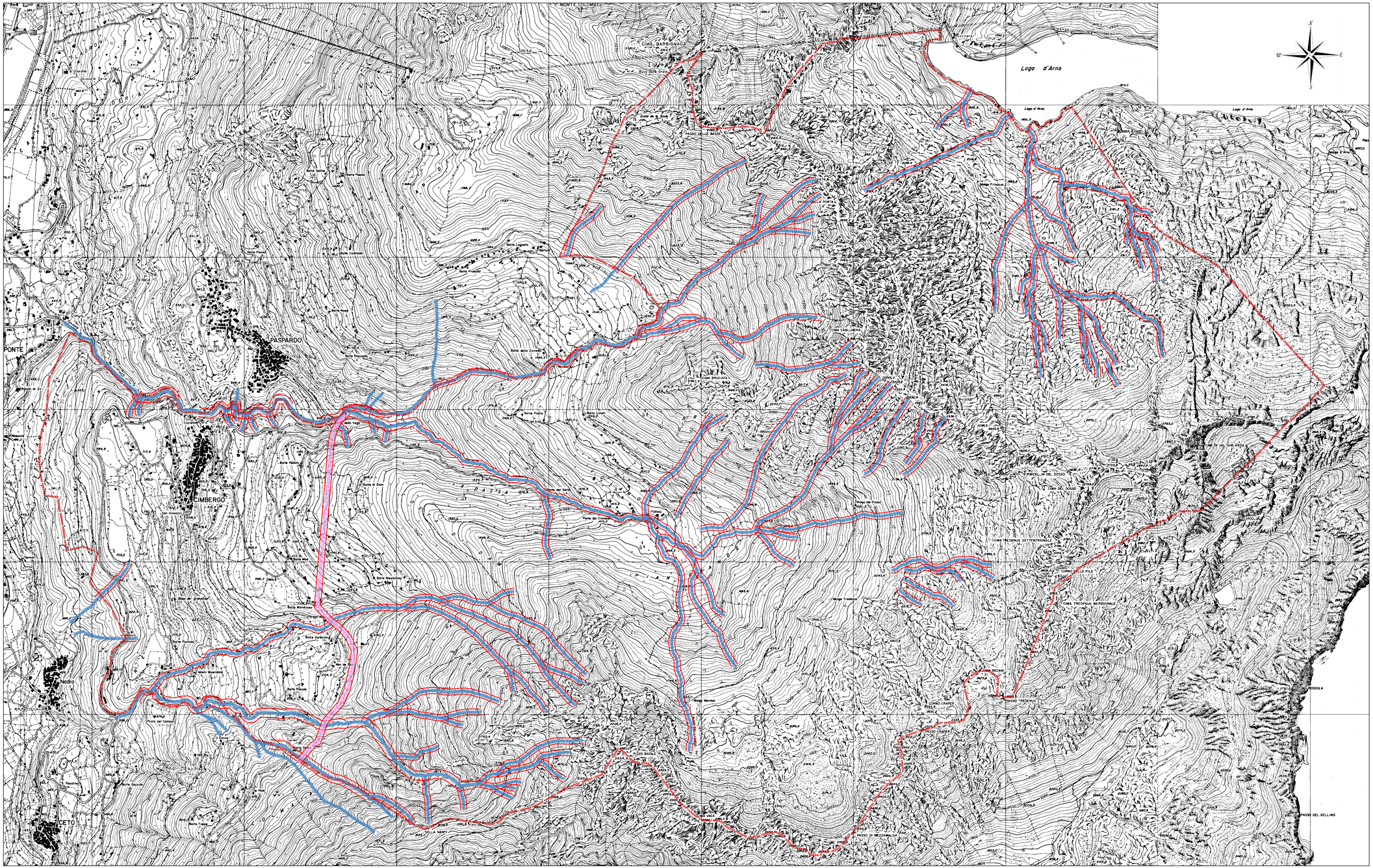

REGIONE LOMBARDIA

PROVINCIA DI BRESCIA

COMUNE DI CIMBERGO

STUDIO GEOLOGICO A SUPPORTO DEL PIANO DI GOVERNO DEL TERRITORIO

CARTA DELL'IDROGRAFIA SUPERFICIALE CON FASCIA DI RISPETTO

TAVOLA	GENNAIO 2014
1	SCALA 1 : 10.000

Legenda

LIMITE COMUNALE

CANALE DERIVATORE IN GALLERIA / ESTERNO

FASCIA DI RISPETTO RETICOLO IDRICO (10 m)

IDROGRAFIA SUPERFICIALE

STUDIO DI GEOLOGIA
GEOL. FAUSTO FRANZONI

Via Milano n°50/A
25042 BORNO (BS)
Tel e Fax: 0364 31 06 13
Cel: 328 83 27 827
e-mail: fausto.franzoni@gmail.com
PEC: fausto.franzoni@epap.sicurezzapostale.it

STUDIO DI GEOLOGIA
GEOL. DAVIDE LOMBARDI

Via dera n° 14
25053 MALEGNO (BS)
Cel: 328 59 34 390
e-mail: davilombardi@libero.it
PEC: geol.davidelombardi@epap.sicurezzapostale.it