

PARCO REGIONALE DELL'ADAMELLO

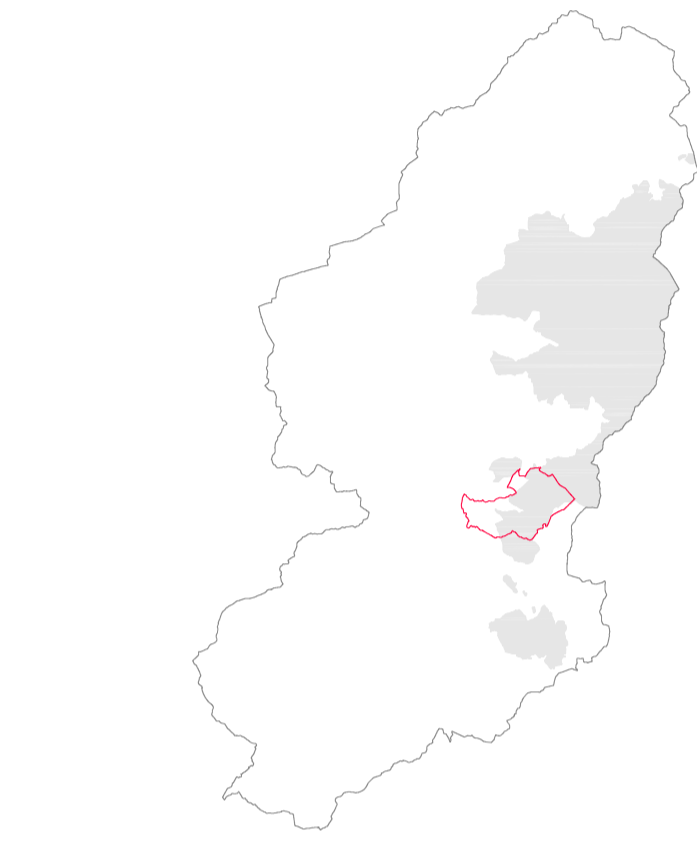

ZONE DI PROTEZIONE SPECIALE
ZPS IT2070401 Parco Naturale dell'Adamezzo

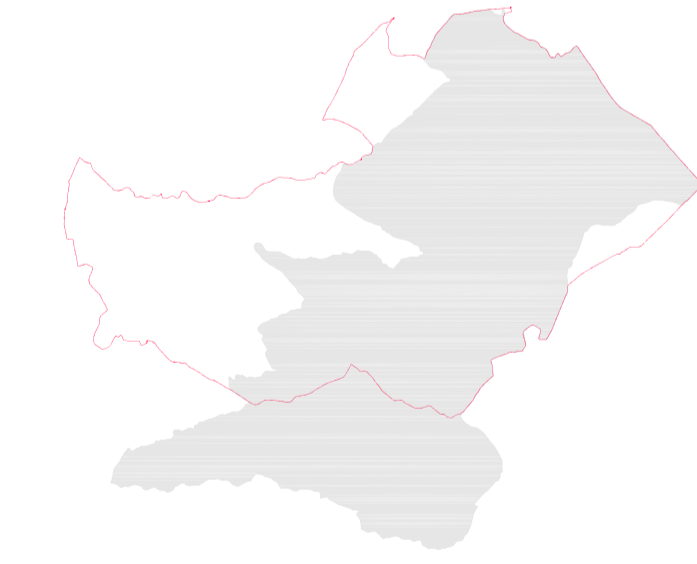

SITI DI IMPORTANZA COMUNITARIA
SIC IT2070005 Pizzo Badile - Alta Val Zurnella

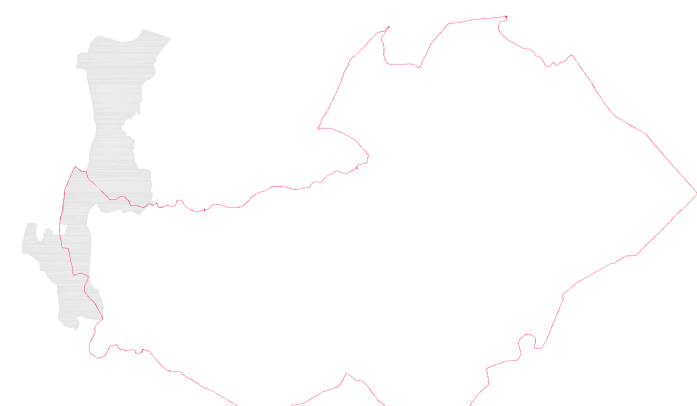

RISERVE REGIONALI e NAZIONALI
INCISIONI RUPESTRI DI CETO, CIMBERGO e PASFARDO

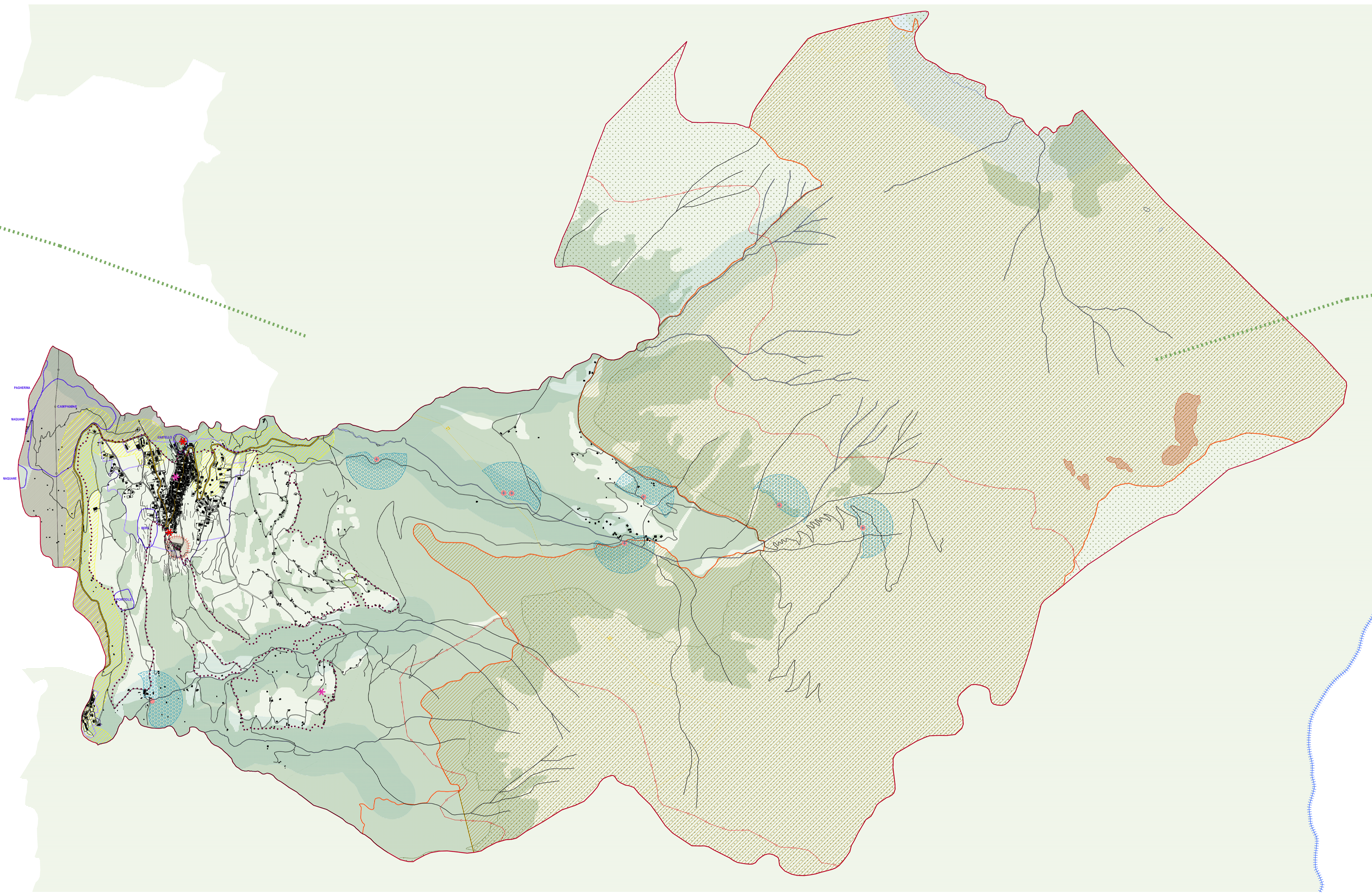

1

- LEGENDA**
- confine comunale
 - confine provinciale
 - zona di iniziativa comunale
 - ★ beni storico-artistici vincolati (ex legge 1089/39)
 - Castello (D.M. 13/02/1912)
 - Chiesa di San Giovanni Battista (D.M. 13/02/1912)
 - ★ beni storico-artistici tutelati (ex lege)
 - Chiesa di Santa Maria Assunta e Sagrato
 - Cappella dei morti a Boano
 - fascia di rispetto cimiteriale
- AREE DI VALORE PAESAGGISTICO - AMBIENTALE ED ECOLOGICHE**
- ambiti di particolare rilevanza naturalistica e geomorfologica (singolarità botaniche, rarità geologiche e geomorfologiche)
 - ▨ territori contemprali ai laghi (D.Lgs 42/04, art. 142, comma1, lett. b)
 - ▨ reticolo idrico tutelato (D.Lgs 42/04, art. 142, comma1, lett. c)
 - ▨ aree montane (D.Lgs 42/04, art. 142, comma1, lett. d)
 - ▨ ghiaia (D.Lgs 42/04, art. 142, comma1, lett. e)
 - ▨ foreste e boschi (D.Lgs 42/04, art. 142, comma1, lett. g)
 - ▨ bellezze cinesiame
 - ▨ itinerari di fruizione paesistica (PTCP) e art.26 piano paesaggistico
 - ▨ tracciati guida paesaggistici (art.26 piano paesaggistico)
 - n.1 - Sentiero Italia
 - n.27 - Sentiero Antonini
 - ▨ rete ecologica (PTCP)
 - ▨ ecosistemi lacustri (PTCP)
 - ▨ alberi monumentali (PTCP)
 - ambiti di elevato valore percettivo (PTCP)
 - ▨ sorgenti captate ad uso idropotabile
 - ▨ area di tutela assoluta
 - ▨ zona rispetto sorgenti captate (200m)
 - ▨ vincolo idrogeologico (legge 3287/23)
- PREVISIONI SOVRA COMUNALI**
- ▨ siti di importanza comunitaria
 - SIC IT2070005 Pizzo Badile - Alta Val Zurnella
 - ▨ zone a protezione speciale
 - ZPS IT2070401 Parco Naturale dell'Adamezzo
 - ▨ Parco Regionale dell'Adamezzo
 - ▨ EA - Riserva Naturale
 - "Cora area" Sito UNESCO n.94 - Anni novesse della Valle Comasca
 - ▨ Parco Nazionale delle Incisioni Rupestri il Capo di Ponte 094-06

comune di Cimbergo
via codrobbio 7, 25040 cimbergo - bs - tel. 0364.48021 - fax 0364.48023 - e-mail info@comune.cimbergo.bs.it
provincia di Brescia

Piano di Governo del Territorio

piano delle regole
previsioni sovraordinate e vincoli

pr2
scala 1:10.000

dicembre 2014

aggiornamenti

.....

.....

.....

il sindaco
Gian Bettino Polonoli

il responsabile del
procedimento
dott. Germano Pezzoni

ADOTTATO dal Consiglio Comunale
con Delibera n. 10 del 10/04/2014

APPROVATO dal Consiglio Comunale
con Delibera n. 29 del 20/12/2014

pianificazione e coordinamento
Ingegnere Anna De Giovanetti