

PARCO REGIONALE DELL'ADAMELLO

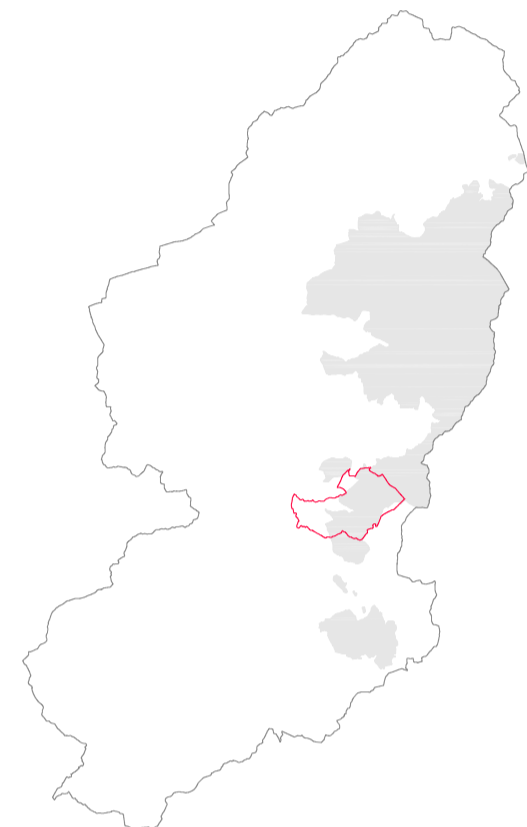

ZONE DI PROTEZIONE SPECIALE
ZPS IT2070401 Parco Naturale dell'Adamello

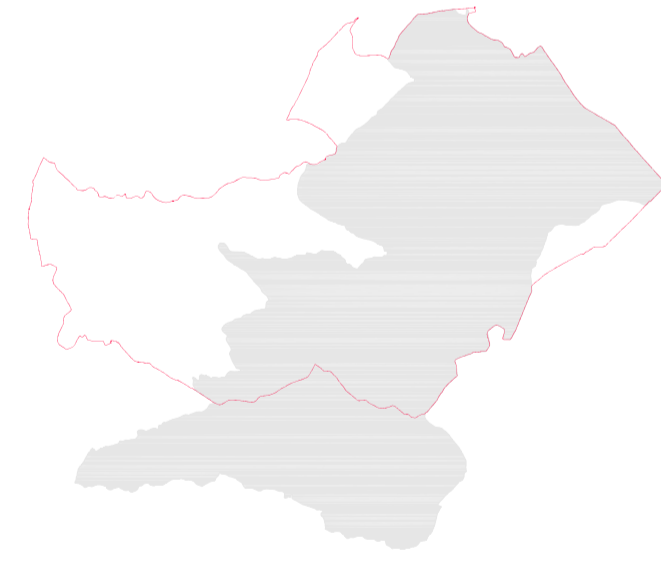

SITI DI IMPORTANZA COMUNITARIA
SIC IT2070005 Pizzo Badile - Alta Val Zurnella

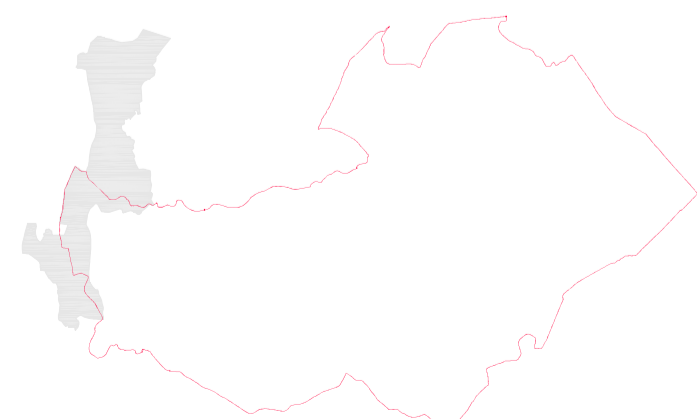

RISERVE REGIONALI e NAZIONALI
INCISIONI RUPESTRI DI CETO, CIMBERGO e PASFARDO

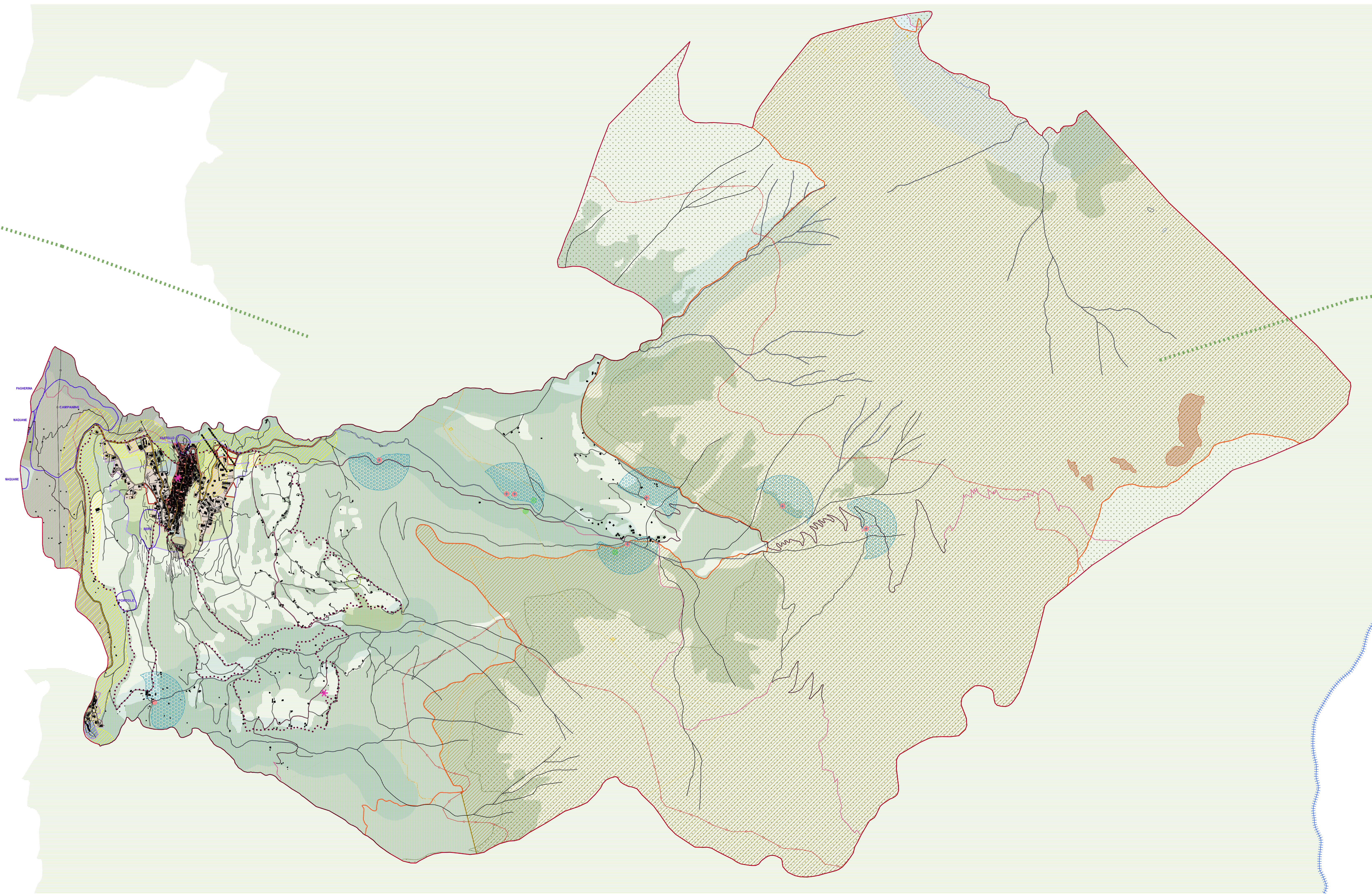

- LEGENDA**
- confine comunale
 - confine provinciale
- AZZONAMENTO**
- ambiti di trasformazione
 - nucleo di antica formazione
 - tessuto monofunzionale residenziale
 - tessuto monofunzionale produttivo
 - servizi ed impianti tecnologici
 - aree per agricoltura
 - zona di iniziativa comunale
 - perimetro Tessuto Urbano Consolidato (TUC)
- AREE DI VALORE PAESAGGISTICO - AMBIENTALE ED ECOLOGICHE**
- ambiti di particolare rilevanza naturalistica e geomorfologica (singolarità botaniche, rarità geologiche e geomorfologiche)
 - territori contemini ai laghi (D.Lgs 42/04, art. 142, comma 1, lett. b)
 - reticolo idrico tutelato (D.Lgs 42/04, art. 142, comma 1, lett. c)
 - aree montane (D.Lgs 42/04, art. 142, comma 1, lett. d)
 - ghiacciai (D.Lgs 42/04, art. 142, comma 1, lett. e)
 - foreste e boschi (D.Lgs 42/04, art. 142, comma 1, lett. g)
 - bellezze d'insieme
 - itinerari di fruizione paesistica (PTCP e art.26 piano paesaggistico)
 - tracciate guida paesaggistiche (art.26 piano paesaggistico)
 - n.1 - Sentiero Italia
 - n.27 - Sentiero Antonioni
 - rete ecologica (PTCP)
 - ecosistemi lacustri (PTCP)
 - alberi monumentali (PTCP)
 - ambiti di elevato valore percettivo (PTCP)
 - sorgenti capitate ad uso idropotabile
 - area di tutela assoluta
 - zona rispetto sorgenti capitate (200m)
 - vincolo idrogeologico (legge 3267/23)
 - non trasformabilità puntuale
- PREVISIONI SOVRACOMUNALI**
- infrastrutture per la mobilità
 - valibilità agro-silvo-pastorale in progetto
 - siti di importanza comunitaria
 - SIC IT2070005 Pizzo Badile - Alta Val Zurnella
 - zone a protezione speciale
 - ZPS IT2070401 Parco Naturale dell'Adamello
 - Parco Regionale dell'Adamello
 - ES - Riserva Naturale
 - "Inclusioni Rupestri di Ceto, Cimbergo e Paspardo"
 - "core area" Sito UNESCO n.94 - Area operaie della Idra Comasca
 - Parco Nazionale delle Incisioni Rupestri il Caso di Pieve 094-06
 - ambiti delle trasformazioni condizionate (PTCP)
 - opere esistenti e programmate (PTCP)

comune di Cimbergo
via codrobbio 7, 25040 cimbergo - bs - tel. 0364.48021 - fax 0364.48023 - e-mail info@comune.cimbergo.bs.it
provincia di Brescia

Piano di Governo del Territorio

documento di piano
previsioni di piano

dp9
scala 1:10.000

dicembre 2014

aggiornamenti

.....

.....

.....

il sindaco
Gian Bettino Polonoli

il responsabile del
procedimento
dott. Germano Pezzoni

ADOTTATO dal Consiglio Comunale
con Delibera n. 10 del 10/04/2014

APPROVATO dal Consiglio Comunale
con Delibera n. 29 del 20/12/2014

pianificazione e coordinamento
Ingegnere Anna De Giovanetti