

PARCO REGIONALE DELL'ADAMELLO

ZONE DI PROTEZIONE SPECIALE  
ZPS IT2070401 Parco Naturale dell'Adamello

SITI DI IMPORTANZA COMUNITARIA  
SIC IT2070005 Pizzo Badile - Alta Val Zurnella

RISERVE REGIONALI e NAZIONALI  
INCISIONI RUPESTRI DI CETO, CIMBERGO e PASPARDO

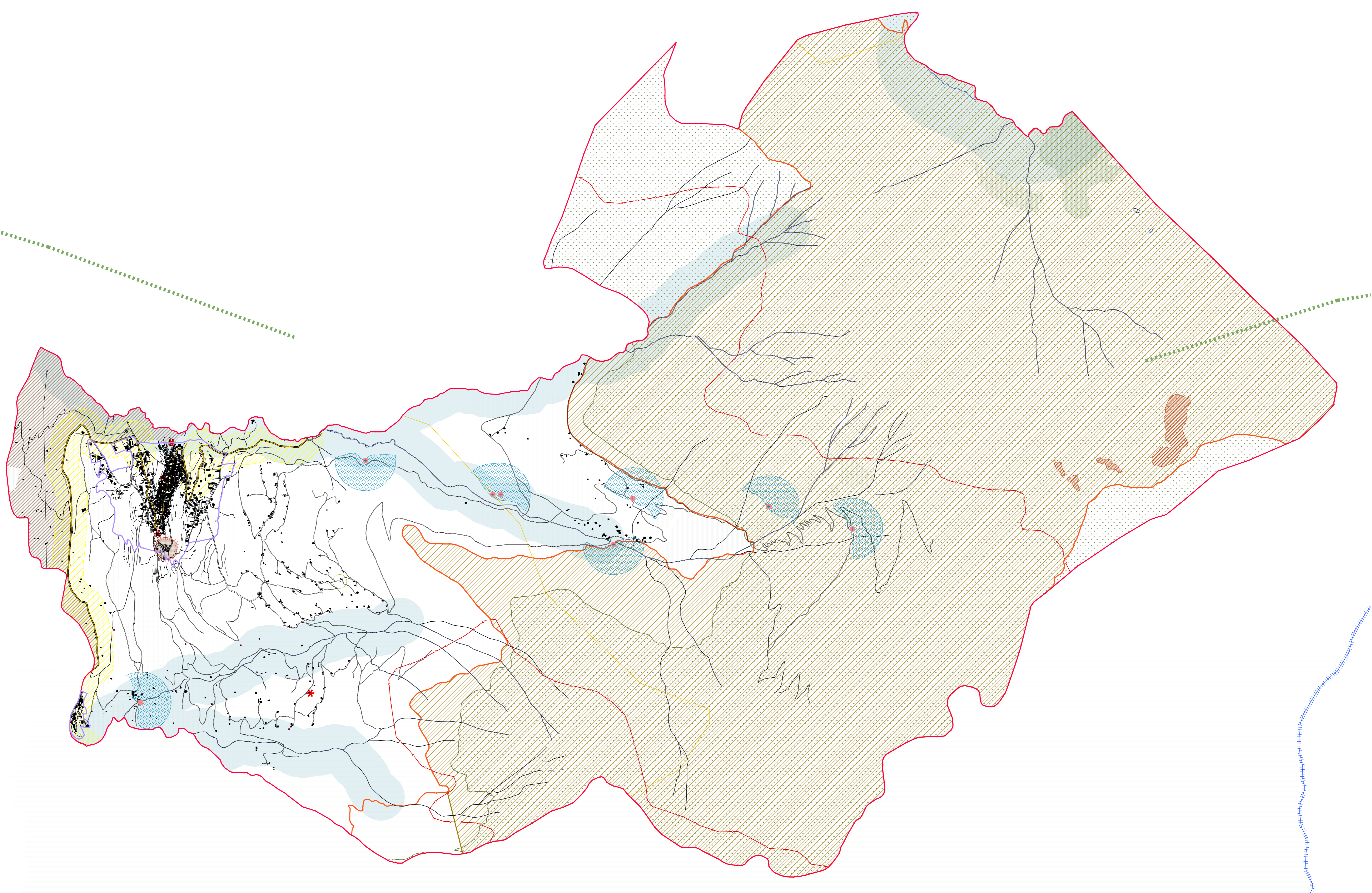

- LEGENDA**
- confine comunale
  - confine provinciale
  - vincolo idrogeologico (legge 3267/23)
  - zona di iniziativa comunale
  - edifici vincolati (ex legge 1089/39)
    - Castello (D.M. 10/02/1912)
    - Chiesa di San Giovanni Battista (D.M. 13/02/1912)
    - Chiesa di Santa Maria Assunta e Sagrato
    - Cappella dei morti a Boano
    - taccia di rispetto cimiteriale
- AREE DI VALORE PAESAGGISTICO - AMBIENTALE ED ECOLOGICHE**
- ambiti di particolare rilevanza naturalistica e geomorfologica (singolarità botaniche, rarità geologiche e geomorfologiche)
  - terroreni coperti da foreste e da boschi
  - area di rispetto fiumi e laghi
  - vincoli ghiacciai
  - aree montane (alpi alpine-appenniniche)
  - bellezze d'insieme
  - itinerari di fruizione paesistica (PTCP e art.28 piano paesaggistico)
  - tracciati guida paesaggistici (art.28 piano paesaggistico)
  - rete ecologica (PTCP)
  - ecosistemi lacustri (PTCP)
  - alberi monumentali (PTCP)
  - ambiti di elevato valore percettivo (PTCP)
  - sorgenti capite ad uso idrodottabile (area di tutela assoluta)
  - zona rispetto sorgenti capite (200m)
- PREVISIONI SOVRACOMUNALI**
- siti di importanza comunitaria
  - SIC IT2070005 Pizzo Badile - Alta Val Zurnella
  - zona a protezione speciale
  - ZPS IT2070401 Parco Naturale dell'Adamello
  - Parco Regionale dell'Adamello
  - Riserva Naturale "Incisioni Rupestri di Ceto, Cimbergo e Paspardo" (L.R. 30/11/1983 n.86)

comune di Cimbergo  
Via codrobbio 7, 25040 cimbergo - bs - tel. 0364.48021 - fax 0364.48023 - e-mail info@comune.cimbergo.bs.it  
provincia di Brescia

# Piano di Governo del Territorio

documento di piano  
vincoli ambientali e monumentali

**dp4**  
scala 1:10.000

aprile 2014

aggiornamenti  
.....  
.....

il sindaco  
dr. Mario Emanuele Mazza

il responsabile del procedimento  
dott. Germano Pezzoni

ADOTTATO dal Consiglio Comunale  
con Delibera n. .... del .....

APPROVATO dal Consiglio Comunale  
con Delibera n. .... del .....

pianificazione e coordinamento  
ingegnere Anna De Giovanetti

