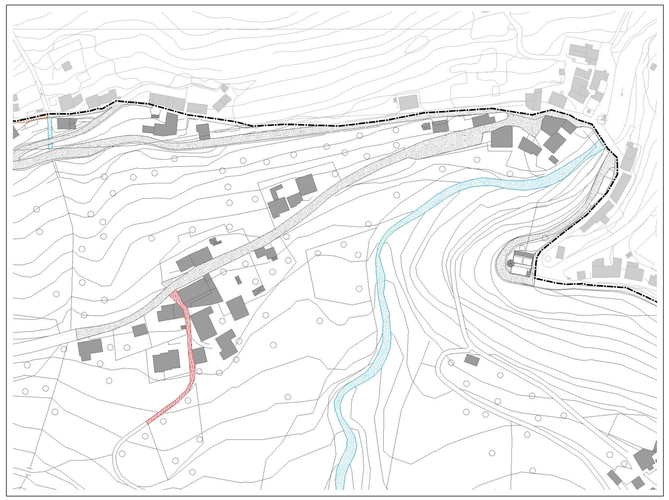

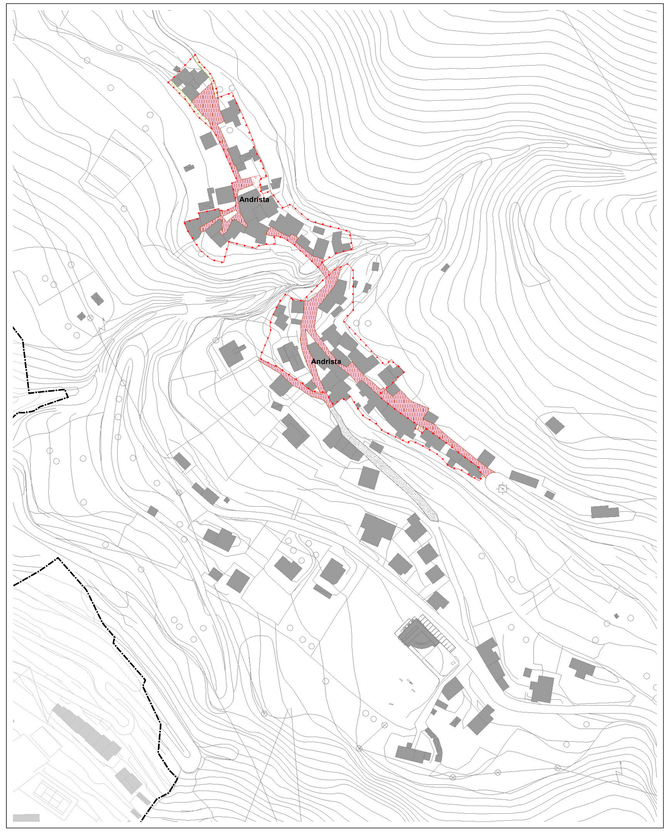

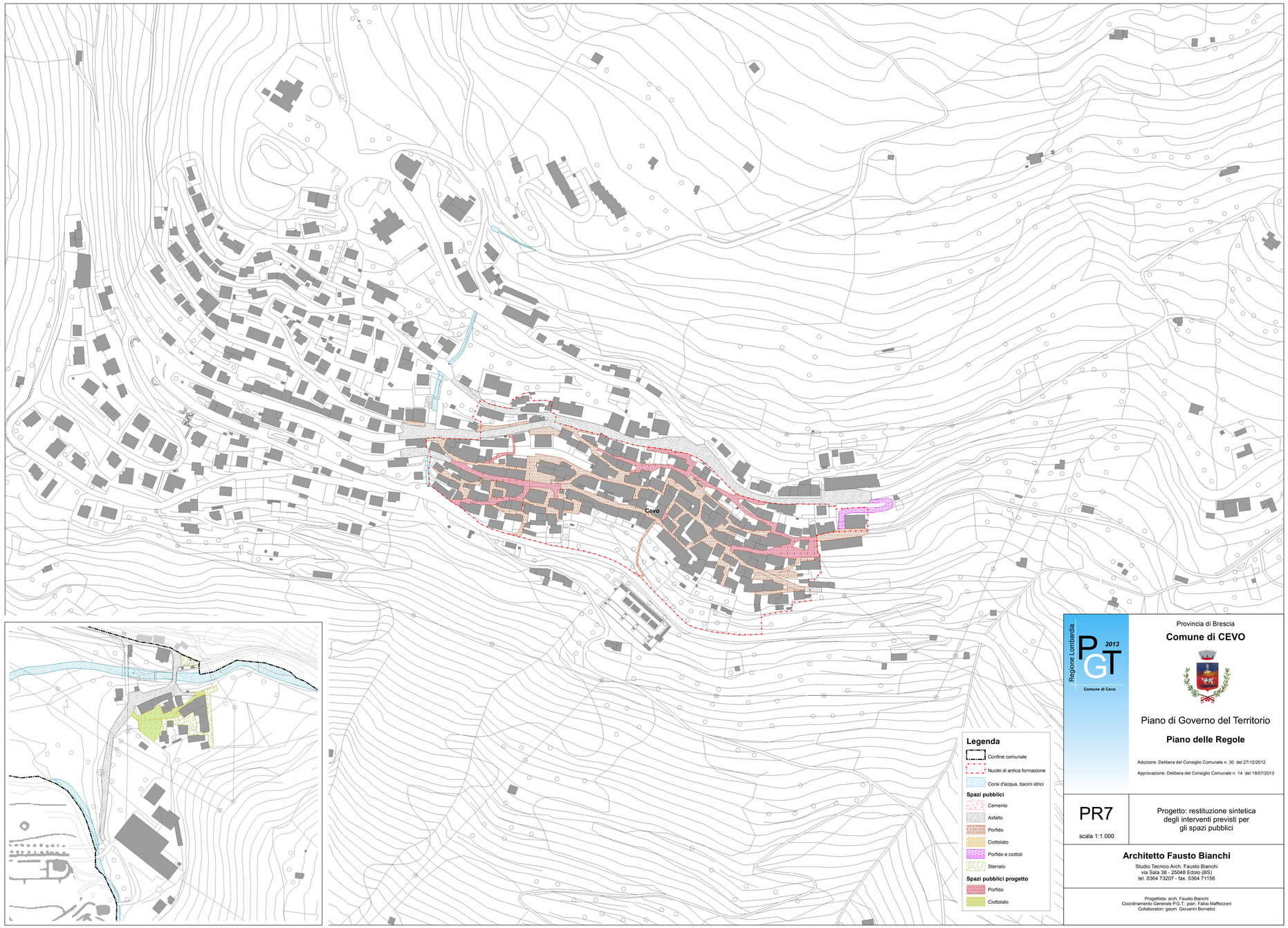

Legenda

- Confine comunale
- Nuclei di antica formazione
- Corsi d'acqua, bacini idrici

Spazi pubblici

- Cemento
- Asfalto
- Porfido
- Ciottolato
- Porfido e ciottoli
- Sterrato

Spazi pubblici progetto

- Porfido
- Ciottolato

Regione Lombardia

PGT 2013

Comune di Cevo

Provincia di Brescia

Comune di CEVO

Piano di Governo del Territorio

Piano delle Regole

Adozione: Delibera del Consiglio Comunale n. 30 del 27/12/2012

Approvazione: Delibera del Consiglio Comunale n. 14 del 18/07/2013

PR7

scala 1:1.000

Progetto: restituzione sintetica degli interventi previsti per gli spazi pubblici

Architetto Fausto Bianchi

Studio Tecnico Arch. Fausto Bianchi
via Sala 38 - 25048 Edolo (BS)
tel. 0364 73207 - fax. 0364 71156

Progettista: arch. Fausto Bianchi
Coordinamento Generale P.G.T.: pian. Fabio Maffezzoni
Collaboratori: geom. Giovanni Bornatici