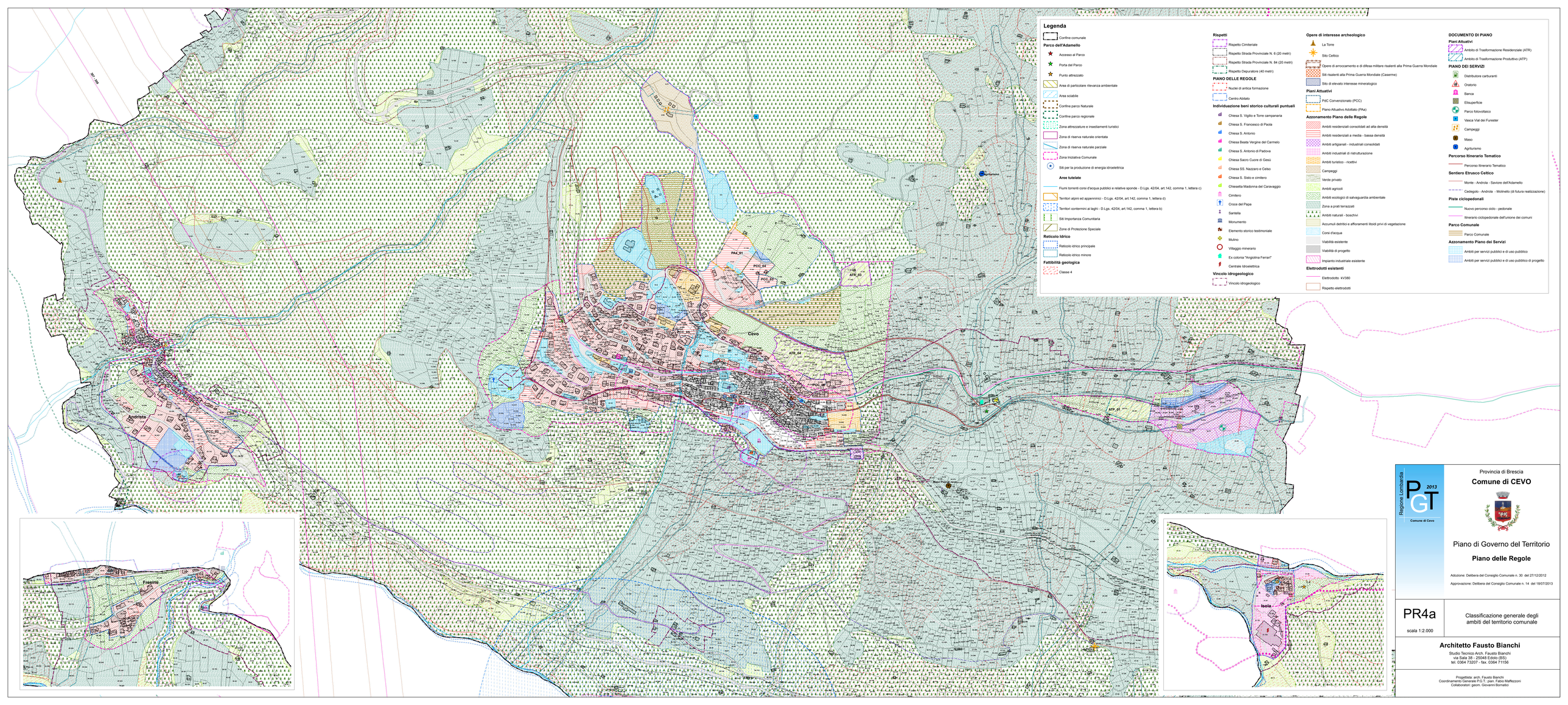
Legenda
Confine comunale
Parco dell'Adamello
Accesso al Parco
Porta del Parco
Punto attrezzato
Area di particolare rilevanza ambientale
Area scalabile
Confine parco Naturale
Confine parco regionale
Zona attrezzature e insediamenti turistici
Zona di riserva naturale orientata
Zona di riserva naturale parziale
Zona Iniziativa Comunale
Siti per la produzione di energia idroelettrica
Aree tutelate
Fiumi torrenti corsi d'acqua pubblici e relative sponde - D.Lgs. 42/04, art.142, comma 1, lettera c)
Territori alpini ed appenninici - D.Lgs. 42/04, art.142, comma 1, lettera d)
Territori contermini ai laghi - D.Lgs. 42/04, art.142, comma 1, lettera b)
Siti Importanza Comunitaria
Zone di Protezione Speciale
Reticolo Idrico
Reticolo idrico principale
Reticolo idrico minore
Fattibilità geologica
Classe 4
Rispetti
Rispetto Cimiteriale
Rispetto Strada Provinciale N. 6 (20 metri)
Rispetto Strada Provinciale N. 84 (20 metri)
Rispetto Depuratore (40 metri)
PIANO DELLE REGOLE
Nuclei di antica formazione
Centro Abitato
Individuazione beni storico culturali puntuali
Chiesa S. Vigilio e Torre campanaria
Chiesa S. Francesco di Paola
Chiesa S. Antonio
Chiesa Beata Vergine del Carmelo
Chiesa S. Antonio di Padova
Chiesa Sacro Cuore di Gesù
Chiesa SS. Nazzaro e Celso
Chiesa S. Sisto e cimitero
Chiesetta Madonna del Caravaggio
Cimitero
Croce del Papa
Santella
Monumento
Elemento storico testimoniale
Mulino
Villaggio minerario
Ex colonia "Angiolina Ferrari"
Centrale Idroelettrica
Vincolo idrogeologico
Vincolo idrogeologico
Opere di interesse archeologico
La Torre
Sito Celtico
Opere di arroccamento e di difesa militare risalenti alla Prima Guerra Mondiale
Siti risalenti alla Prima Guerra Mondiale (Casermo)
Sito di elevato interesse mineralogico
Piani Attuativi
PeC Convenzionato (PCC)
Piano Attuativo Adottato (PAa)
Azzonamento Piano delle Regole
Ambiti residenziali consolidati ad alta densità
Ambiti residenziali a media - bassa densità
Ambiti artigianali - industriali consolidati
Ambiti industriali di ristrutturazione
Ambiti turistico - ricettivi
Campeggi
Verde privato
Ambiti agricoli
Ambiti ecologici di salvaguardia ambientale
Zona a prati terrazzati
Ambiti naturali - boschivi
Accumuli detritici e affioramenti litoidi privi di vegetazione
Corsi d'acqua
Viabilità esistente
Viabilità di progetto
Impianto industriale esistente
Elettrodotti esistenti
Elettrodotto kV380
Rispetto elettrodotti
DOCUMENTO DI PIANO
Piani Attuativi
Ambito di Trasformazione Residenziale (ATR)
Ambito di Trasformazione Produttivo (ATP)
PIANO DEI SERVIZI
Distributore carburanti
Oratorio
Banca
Elisuperficie
Parco fotovoltaico
Vasca Vial dei Forester
Campeggi
Maso
Agriturismo
Percorso Itinerario Tematico
Percorso Itinerario Tematico
Sentiero Etrusco Celtico
Monte - Androla - Saviore dell'Adamello
Cedegolo - Androla - Molinello (di futura realizzazione)
Piste ciclopedonali
Nuovo percorso ciclo - pedonale
Itinerario ciclopedonale dell'unione dei comuni
Parco Comunale
Parco Comunale
Azzonamento Piano dei Servizi
Ambiti per servizi pubblici e di uso pubblico
Ambiti per servizi pubblici e di uso pubblico di progetto
Cevo
Andrista
Fresine
Isola
PAa_01
PCC_04
PCC_05
PCC_03
ATR_03
ATR_04
ATP_01
PCC_06
Regione Lombardia
PGT 2013
Comune di Cevo
Provincia di Brescia
Comune di CEVO
Piano di Governo del Territorio
Piano delle Regole
Adozione: Delibera del Consiglio Comunale n. 30 del 27/12/2012
Approvazione: Delibera del Consiglio Comunale n. 14 del 18/07/2013
PR4a
scala 1:2.000
Classificazione generale degli ambiti del territorio comunale
Architetto Fausto Bianchi
Studio Tecnico Arch. Fausto Bianchi
via Sala 38 - 25048 Edolo (BS)
tel. 0364 73207 - fax. 0364 71156
Progettista: arch. Fausto Bianchi
Coordinamento Generale P.G.T.: pian. Fabio Maffezzoni
Collaboratori: geom. Giovanni Bonadio