



Piano di Governo del Territorio
Piano delle Regole

Adozione: Delibera del Consiglio Comunale n. 30 del 27/12/2012

Approvazione: Delibera del Consiglio Comunale n. 14 del 18/07/2013

PR1

Catalogo degli edifici rurali

Architetto Fausto Bianchi

Studio Tecnico Arch. Fausto Bianchi
via Sala 38 - 25048 Edolo (BS)
tel. 0364 73207 - fax. 0364 71156

Progettista: arch. Fausto Bianchi
Coordinamento Generale P.G.T.: pian. Fabio Maffezzoni
Collaboratori: geom. Giovanni Bornatici

| num. Totale | località | destinazione esistente | superficie (mq) | altezza (m) | volume (mc) | stato conservazione | n. foto | Classe fattibilità | Numero pagina |
|-------------|------------|------------------------|-----------------|-------------|-------------|---------------------|---------|--------------------|---------------|
| 1 | | Rurale | 17,00 | 6,00 | 102,00 | esistente | H3U4120 | | 15 |
| 2 | | Rurale | 36,00 | 6,00 | 216,00 | esistente | H3U4120 | | 15 |
| 3 | Giardino | Rurale | 28,00 | 6,00 | 168,00 | esistente | H3U4120 | | 17 |
| 4 | Portole | Rurale | 82,00 | 6,00 | 492,00 | esistente | H3U4114 | | 19 |
| 5 | Ragner | Rurale | 59,00 | 6,00 | 354,00 | esistente | H3U4102 | | 21 |
| 6 | Valzelli | Rurale | 50,00 | 6,00 | 300,00 | esistente | H3U5079 | | 23 |
| 7 | Valzelli | Rurale | 27,00 | 6,00 | 162,00 | esistente | H3U5079 | | 23 |
| 8 | Carvignone | Rurale | 22,00 | 6,00 | 132,00 | esistente | H3U4010 | | 25 - 26 |
| 9 | Carvignone | Rurale | 277,00 | 6,00 | 1.662,00 | esistente | H3U4011 | | 25 - 26 |
| 10 | Carvignone | Rurale | 64,00 | 6,00 | 384,00 | esistente | H3U4010 | | 25 - 26 |
| 11 | Carvignone | Rurale | 44,00 | 6,00 | 264,00 | esistente | H3U4011 | | 25 - 26 |
| 12 | Carvignone | Rurale | 27,00 | 6,00 | 162,00 | esistente | H3U3923 | | 25 - 26 |
| 13 | Carvignone | Rurale | 103,00 | 6,00 | 618,00 | esistente | H3U3923 | | 25 - 26 |
| 14 | Carvignone | Rurale | 88,00 | 6,00 | 528,00 | esistente | H3U3923 | | 25 - 26 |
| 15 | Carvignone | Rurale | 20,00 | 6,00 | 120,00 | esistente | H3U3923 | | 25 - 26 |
| 16 | Carvignone | Rurale | 39,00 | 6,00 | 234,00 | esistente | H3U3923 | | 25 - 26 |
| 17 | Carvignone | Rurale | 60,00 | 6,00 | 360,00 | esistente | H3U3923 | | 25 - 26 |
| 18 | Carvignone | Rurale | 43,00 | 6,00 | 258,00 | esistente | H3U4010 | | 25 - 26 |
| 19 | Cardagol | Rurale | 68,00 | 6,00 | 408,00 | esistente | H3U3924 | | 29 |
| 20 | | Rurale | 65,00 | 6,00 | 390,00 | esistente | H3U3924 | | 29 |
| 21 | | Rurale | 54,00 | 6,00 | 324,00 | esistente | H3U3924 | | 29 |
| 22 | | Rurale | 39,00 | 6,00 | 234,00 | esistente | H3U3922 | | 31 |
| 23 | Le Ure | Rurale | 41,00 | 6,00 | 246,00 | esistente | H3U3929 | | 33 |
| 24 | Le Ure | Rurale | 70,00 | 6,00 | 420,00 | esistente | H3U3929 | | 33 |
| 25 | Le Ure | Rurale | 62,00 | 6,00 | 372,00 | esistente | H3U3929 | | 33 |
| 26 | Le Ure | Rurale | 8,00 | 6,00 | 48,00 | esistente | H3U3929 | | 33 |
| 27 | Le Ure | Rurale | 40,00 | 6,00 | 240,00 | esistente | H3U3936 | | 34 |
| 28 | I Re | Rurale | 44,00 | 6,00 | 264,00 | esistente | H3U3936 | | 34 |
| 29 | I Re | Rurale | 56,00 | 6,00 | 336,00 | esistente | H3U3936 | | 34 |
| 30 | I Re | Rurale | 78,00 | 6,00 | 468,00 | esistente | H3U3936 | | 34 |
| 31 | La Pelle | Rurale | 58,00 | 6,00 | 348,00 | esistente | H3U3931 | | 34 - 35 |
| 32 | Frisina | Rurale | 34,00 | 6,00 | 204,00 | esistente | H3U3930 | | 37 |
| 33 | Frisina | Rurale | 75,00 | 6,00 | 450,00 | esistente | H3U3930 | | 37 |
| 34 | Frisina | Rurale | 57,00 | 6,00 | 342,00 | esistente | H3U5086 | | 39 |
| 35 | | Rurale | 28,00 | 6,00 | 168,00 | esistente | H3U5086 | | 39 |

| num. Totale | località | destinazione esistente | superficie (mq) | altezza (m) | volume (mc) | stato conservazione | n. foto | Classe fattibilità | Numero pagina |
|-------------|-----------|------------------------|-----------------|-------------|-------------|---------------------|---------|--------------------|---------------|
| 36 | I Re | Rurale | 22,00 | 6,00 | 132,00 | esistente | H3U3925 | | 40 - 41 |
| 37 | I Re | Rurale | 24,00 | 6,00 | 144,00 | esistente | H3U3925 | | 41 |
| 38 | Pozzuoli | Rurale | 53,00 | 6,00 | 318,00 | esistente | H3U3561 | | 40 - 41 |
| 39 | Pozzuoli | Rurale | 20,00 | 6,00 | 120,00 | esistente | H3U3926 | | 43 |
| 40 | Pozzuoli | Rurale | 121,00 | 6,00 | 726,00 | esistente | H3U3928 | | 43 |
| 41 | Pozzuoli | Rurale | 42,00 | 6,00 | 252,00 | esistente | H3U3928 | | 43 |
| 42 | Pozzuoli | Rurale | 160,00 | 6,00 | 960,00 | esistente | H3U3928 | | 44 |
| 43 | Pozzuoli | Rurale | 101,00 | 6,00 | 606,00 | esistente | H3U3928 | | 44 |
| 44 | Pozzuoli | Rurale | 63,00 | 6,00 | 378,00 | esistente | H3U3928 | | 44 |
| 45 | Pozzuoli | Rurale | 42,00 | 6,00 | 252,00 | esistente | H3U3928 | | 44 |
| 46 | Pozzuoli | Rurale | 69,00 | 6,00 | 414,00 | esistente | H3U3928 | | 44 |
| 47 | Pozzuoli | Rurale | 435,00 | 6,00 | 2.610,00 | esistente | H3U3928 | | 46 |
| 48 | Pozzuoli | Rurale | 48,00 | 6,00 | 288,00 | esistente | H3U3928 | | 46 |
| 49 | Pozzuoli | Rurale | 24,00 | 6,00 | 144,00 | esistente | H3U3928 | | 46 |
| 50 | Pozzuoli | Rurale | 80,00 | 6,00 | 480,00 | esistente | H3U3928 | | 46 |
| 51 | Carasine | Rurale | 81,00 | 6,00 | 486,00 | esistente | H3U3936 | | 49 |
| 52 | Molinello | Rurale | 65,00 | 6,00 | 390,00 | esistente | H3U3948 | | 51 |
| 53 | Molinello | Rurale | 97,00 | 6,00 | 582,00 | esistente | H3U3948 | | 51 |
| 54 | Molinello | Rurale | 105,00 | 6,00 | 630,00 | esistente | H3U3948 | | 51 |
| 55 | Molinello | Rurale | 9,00 | 6,00 | 54,00 | esistente | H3U3948 | | 51 |
| 56 | Molinello | Rurale | 57,00 | 6,00 | 342,00 | esistente | H3U3948 | | 51 |
| 57 | Molinello | Rurale | 82,00 | 6,00 | 492,00 | esistente | H3U3948 | | 51 |
| 58 | Molinello | Rurale | 94,00 | 6,00 | 564,00 | esistente | H3U3949 | | 52 - 53 |
| 59 | Molinello | Rurale | 25,00 | 6,00 | 150,00 | esistente | H3U3949 | | 52 - 53 |
| 60 | Molinello | Rurale | 66,00 | 6,00 | 396,00 | esistente | H3U3960 | | 53 |
| 61 | Molinello | Rurale | 15,00 | 6,00 | 90,00 | esistente | H3U3950 | | 55 |
| 62 | Molinello | Rurale | 54,00 | 6,00 | 324,00 | esistente | H3U3950 | | 55 |
| 63 | Molinello | Rurale | 67,00 | 6,00 | 402,00 | esistente | H3U3950 | | 55 |
| 64 | Molinello | Rurale | 65,00 | 6,00 | 390,00 | esistente | H3U3950 | | 55 |
| 65 | Molinello | Rurale | 31,00 | 6,00 | 186,00 | esistente | H3U3935 | | 55 |
| 66 | Eccia | Rurale | 68,00 | 6,00 | 408,00 | esistente | H3U3952 | | 57 |
| 67 | Eccia | Rurale | 111,00 | 6,00 | 666,00 | esistente | H3U3952 | | 57 |
| 68 | Eccia | Rurale | 95,00 | 6,00 | 570,00 | esistente | H3U3952 | | 57 |
| 69 | Eccia | Rurale | 109,00 | 6,00 | 654,00 | esistente | H3U3952 | | 57 |
| 70 | Eccia | Rurale | 62,00 | 6,00 | 372,00 | esistente | H3U3951 | | 58 |

| num. Totale | località | destinazione esistente | superficie (mq) | altezza (m) | volume (mc) | stato conservazione | n. foto | Classe fattibilità | Numero pagina |
|-------------|----------|------------------------|-----------------|-------------|-------------|---------------------------|---------|--------------------|---------------|
| 71 | Eccia | Rurale | 24,00 | 6,00 | 144,00 | esistente | H3U3951 | | 58 |
| 72 | | Rurale | 96,00 | 6,00 | 576,00 | esistente | H3U3935 | | 59 |
| 73 | | Rurale | 27,00 | 6,00 | 162,00 | esistente | H3U3953 | | 61 |
| 74 | | Rurale | 97,00 | 6,00 | 582,00 | esistente | H3U3953 | | 61 |
| 75 | | Rurale | 34,00 | 6,00 | 204,00 | crollato o parz. crollato | H3U3953 | | 61 |
| 76 | | Rurale | 31,00 | 6,00 | 186,00 | esistente | H3U3953 | | 61 |
| 77 | | Rurale | 19,00 | 6,00 | 114,00 | esistente | H3U3958 | | 62 |
| 78 | Colina | Rurale | 72,00 | 6,00 | 432,00 | esistente | H3U3958 | | 62 |
| 79 | | Rurale | 58,00 | 6,00 | 348,00 | esistente | H3U3958 | | 62 |
| 80 | Codeple | Rurale | 101,00 | 6,00 | 606,00 | esistente | H3U3964 | | 64 |
| 81 | Codeple | Rurale | 65,00 | 6,00 | 390,00 | esistente | H3U3964 | | 64 |
| 82 | Codeple | Rurale | 97,00 | 6,00 | 582,00 | crollato o parz. crollato | H3U3964 | | 64 |
| 83 | Codeplo | Rurale | 24,00 | 6,00 | 144,00 | esistente | H3U3967 | | 66 |
| 84 | Codeplo | Rurale | 89,00 | 6,00 | 534,00 | esistente | H3U3955 | | 66 |
| 85 | Canneto | Rurale | 7,00 | 6,00 | 42,00 | esistente | H3U3955 | | 67 |
| 86 | Canneto | Rurale | 66,00 | 6,00 | 396,00 | esistente | H3U3955 | | 67 |
| 87 | Canneto | Rurale | 36,00 | 6,00 | 216,00 | esistente | H3U3955 | | 69 |
| 88 | Canneto | Rurale | 189,00 | 6,00 | 1.134,00 | esistente | H3U3955 | | 69 |
| 89 | Canneto | Rurale | 21,00 | 6,00 | 126,00 | esistente | H3U3955 | | 69 |
| 90 | Canneto | Rurale | 94,00 | 6,00 | 564,00 | esistente | H3U3956 | | 70 |
| 91 | Canneto | Rurale | 138,00 | 6,00 | 828,00 | esistente | H3U3956 | | 70 |
| 92 | Canneto | Rurale | 127,00 | 6,00 | 762,00 | esistente | H3U3956 | | 70 |
| 93 | Canneto | Rurale | 121,24 | 6,00 | 727,46 | esistente | H3U3957 | | 71 |
| 94 | Canneto | Rurale | 171,93 | 6,00 | 1.031,57 | esistente | H3U3957 | | 73 |
| 95 | Canneto | Rurale | 23,70 | 6,00 | 142,19 | esistente | H3U3957 | | 73 |
| 96 | Canneto | Rurale | 114,44 | 6,00 | 686,67 | esistente | H3U3957 | | 73 |
| 97 | Codeplo | Rurale | 52,23 | 6,00 | 313,40 | esistente | H3U3969 | | 75 |
| 98 | Codeple | Rurale | 69,00 | 6,00 | 414,00 | esistente | H3U3967 | | 76 |
| 99 | Codeplo | Rurale | 153,41 | 6,00 | 920,45 | esistente | H3U3970 | | 76 - 77 |
| 100 | Berba | Rurale | 111,00 | 6,00 | 666,00 | esistente | H3U3970 | | 76 - 77 |
| 101 | Berba | Rurale | 10,42 | 6,00 | 62,51 | crollato o parz. crollato | H3U3967 | | 76 |
| 102 | Berba | Rurale | 122,00 | 6,00 | 732,00 | esistente | H3U3967 | | 76 |
| 103 | Berba | Rurale | 130,00 | 6,00 | 780,00 | esistente | H3U3967 | | 79 - 80 |
| 104 | Berba | Rurale | 117,00 | 6,00 | 702,00 | esistente | H3U3958 | | 80 |
| 105 | Berba | Rurale | 79,73 | 6,00 | 478,35 | crollato o parz. crollato | H3U3936 | | 82 |

| num. Totale | località | destinazione esistente | superficie (mq) | altezza (m) | volume (mc) | stato conservazione | n. foto | Classe fattibilità | Numero pagina |
|-------------|----------|------------------------|-----------------|-------------|-------------|---------------------------|---------|--------------------|---------------|
| 106 | Berba | Rurale | 49,93 | 6,00 | 299,58 | esistente | H3U3936 | | 82 |
| 107 | Gasiola | Rurale | 100,47 | 6,00 | 602,84 | esistente | H3U3936 | | 82 |
| 108 | Gasiola | Rurale | 94,27 | 6,00 | 565,62 | esistente | H3U3936 | | 82 |
| 109 | Prunet | Rurale | 48,75 | 6,00 | 292,52 | esistente | H3U3561 | | 84 - 85 |
| 110 | Prunet | Rurale | 92,41 | 6,00 | 554,45 | crollato o parz. crollato | H3U3561 | | 84 - 85 |
| 111 | Ghisia | Rurale | 30,41 | 6,00 | 182,44 | esistente | H3U3561 | | 84 |
| 112 | Fobbio | Rurale | 40,00 | 6,00 | 240,00 | esistente | H3U3561 | | 84 |
| 113 | Fobbio | Rurale | 50,14 | 6,00 | 300,81 | esistente | H3U3561 | | 87 |
| 114 | Fobbio | Rurale | 51,53 | 6,00 | 309,18 | esistente | H3U3561 | | 47 - 87 |
| 115 | Plane | Rurale | 31,29 | 6,00 | 187,76 | esistente | H3U3561 | | 89 |
| 116 | | Rurale | 66,73 | 6,00 | 400,36 | esistente | H3U3561 | | 91 |
| 117 | Desna | Rurale | 25,61 | 6,00 | 153,64 | esistente | H3U3575 | | 93 |
| 118 | Desna | Rurale | 28,23 | 6,00 | 169,38 | esistente | H3U3575 | | 93 |
| 119 | Desna | Rurale | 45,24 | 6,00 | 271,45 | esistente | H3U3575 | | 93 |
| 120 | Desna | Rurale | 124,09 | 6,00 | 744,56 | esistente | H3U3575 | | 93 |
| 121 | Desna | Rurale | 15,36 | 6,00 | 92,16 | esistente | H3U3575 | | 93 |
| 122 | Desna | Rurale | 17,59 | 6,00 | 105,52 | esistente | H3U3573 | | 94 |
| 123 | Desna | Rurale | 59,81 | 6,00 | 358,85 | esistente | H3U3576 | | 96 |
| 124 | Desna | Rurale | 11,34 | 6,00 | 68,04 | esistente | H3U3576 | | 96 |
| 125 | Desna | Rurale | 39,45 | 6,00 | 236,70 | esistente | H3U3576 | | 96 |
| 126 | Desna | Rurale | 52,66 | 6,00 | 315,96 | crollato o parz. crollato | H3U3576 | | 96 |
| 127 | Desna | Rurale | 113,38 | 6,00 | 680,25 | esistente | H3U3576 | | 96 |
| 128 | Desna | Rurale | 27,72 | 6,00 | 166,29 | esistente | H3U3576 | | 96 |
| 129 | Presares | Rurale | 23,70 | 6,00 | 142,22 | esistente | H3U3577 | | 98 |
| 130 | Presares | Rurale | 34,86 | 6,00 | 209,13 | esistente | H3U3577 | | 98 |
| 131 | Presares | Rurale | 57,54 | 6,00 | 345,23 | esistente | H3U3577 | | 98 |
| 132 | Presares | Rurale | 153,76 | 6,00 | 922,54 | esistente | H3U3577 | | 98 |
| 133 | Presares | Rurale | 55,27 | 6,00 | 331,60 | esistente | H3U3577 | | 98 |
| 134 | Presares | Rurale | 64,15 | 6,00 | 384,92 | esistente | H3U3577 | | 98 |
| 135 | Pramader | Rurale | 109,66 | 6,00 | 657,95 | esistente | H3U3594 | | 99 |
| 136 | | Rurale | 59,96 | 6,00 | 359,74 | esistente | H3U3594 | | 101 |
| 137 | | Rurale | 73,83 | 6,00 | 442,96 | esistente | H3U3594 | | 101 |
| 138 | | Rurale | 595,51 | 6,00 | 3.573,05 | esistente | H3U3594 | | 101 |
| 139 | | Rurale | 93,04 | 6,00 | 558,23 | esistente | H3U3594 | | 103 |
| 140 | | Rurale | 46,19 | 6,00 | 277,12 | esistente | H3U3594 | | 103 |

| num. Totale | località | destinazione esistente | superficie (mq) | altezza (m) | volume (mc) | stato conservazione | n. foto | Classe fattibilità | Numero pagina |
|-------------|--------------|------------------------|-----------------|-------------|-------------|---------------------------|----------|--------------------|---------------|
| 141 | | Rurale | 137,95 | 6,00 | 827,72 | esistente | H3U3595 | | 104 |
| 142 | | Rurale | 40,55 | 6,00 | 243,27 | esistente | H3U3595 | | 104 |
| 143 | | Rurale | 64,42 | 6,00 | 386,51 | esistente | H3U3595 | | 104 |
| 144 | | Rurale | 44,35 | 6,00 | 266,09 | esistente | H3U3595 | | 104 |
| 145 | | Rurale | 39,73 | 6,00 | 238,39 | esistente | H3U3595 | | 104 |
| 146 | | Rurale | 43,24 | 6,00 | 259,45 | esistente | H3U3595 | | 104 |
| 147 | | Rurale | 43,65 | 6,00 | 261,90 | esistente | H3U3596 | | 106 |
| 148 | | Rurale | 126,82 | 6,00 | 760,91 | esistente | H3U3596 | | 106 |
| 149 | | Rurale | 57,31 | 6,00 | 343,85 | esistente | H3U3596 | | 106 |
| 150 | Canneto | Rurale | 61,91 | 6,00 | 371,45 | crollato o parz. crollato | DSC_7929 | | 108 |
| 151 | Canneto | Rurale | 63,46 | 6,00 | 380,74 | esistente | DSC_7929 | | 108 |
| 152 | Canneto | Rurale | 53,12 | 6,00 | 318,73 | esistente | DSC_7929 | | 108 |
| 153 | | Rurale | 78,91 | 6,00 | 473,44 | esistente | DSC_7929 | | 108 |
| 154 | | Rurale | 10,75 | 6,00 | 64,51 | crollato o parz. crollato | DSC_7929 | | 108 |
| 155 | | Rurale | 19,85 | 6,00 | 119,08 | esistente | DSC_7929 | | 110 |
| 156 | | Rurale | 62,00 | 6,00 | 372,00 | crollato o parz. crollato | DSC_7929 | | 110 |
| 157 | Roccolo | Rurale | 24,30 | 6,00 | 145,83 | esistente | DSC_7931 | | 111 |
| 158 | Roccolo | Rurale | 21,55 | 6,00 | 129,31 | esistente | DSC_7931 | | 111 |
| 159 | Roccolo | Rurale | 90,76 | 6,00 | 544,55 | esistente | DSC_7931 | | 111 |
| 160 | Canneto | Rurale | 94,52 | 6,00 | 567,14 | esistente | DSC_7931 | | 113 |
| 161 | Canneto | Rurale | 30,63 | 6,00 | 183,80 | esistente | DSC_7931 | | 113 |
| 162 | Canneto | Rurale | 73,79 | 6,00 | 442,73 | esistente | DSC_7931 | | 113 |
| 163 | Canneto | Rurale | 34,96 | 6,00 | 209,77 | esistente | DSC_7931 | | 113 |
| 164 | | Rurale | 43,90 | 6,00 | 263,42 | esistente | H3U3615 | | 115 |
| 165 | | Rurale | 113,63 | 6,00 | 681,81 | esistente | H3U3589 | | 103 - 117 |
| 166 | | Rurale | 166,00 | 6,00 | 996,00 | esistente | H3U3561 | | 119 |
| 167 | Tù | Rurale | 104,48 | 6,00 | 626,90 | esistente | H3U3561 | | 119 |
| 168 | | Rurale | 130,32 | 6,00 | 781,94 | esistente | H3U3019 | | 121 |
| 169 | I Ronchi | Rurale | 168,00 | 6,00 | 1.008,00 | crollato o parz. crollato | H3U3019 | | 123 |
| 170 | | Rurale | 54,33 | 6,00 | 325,99 | esistente | H3U3019 | | 125 |
| 171 | | Rurale | 25,40 | 6,00 | 152,42 | esistente | H3U3019 | | 125 |
| 172 | Bait de paia | Rurale | 85,00 | 6,00 | 510,00 | esistente | H3U3019 | | 127 |
| 173 | Bait de paia | Rurale | 80,89 | 6,00 | 485,36 | esistente | H3U3019 | | 128 |
| 174 | Bait de paia | Rurale | 28,59 | 6,00 | 171,57 | esistente | H3U3019 | | 129 |
| 175 | Barzabal | Rurale | 44,70 | 6,00 | 268,19 | esistente | H3U3873 | | 131 |

| num. Totale | località | destinazione esistente | superficie (mq) | altezza (m) | volume (mc) | stato conservazione | n. foto | Classe fattibilità | Numero pagina |
|-------------|----------------|------------------------|-----------------|-------------|-------------|---------------------------|---------|--------------------|---------------|
| 176 | Barzabal | Rurale | 37,34 | 6,00 | 224,03 | esistente | H3U3873 | | 131 |
| 177 | Barzabal | Rurale | 99,00 | 6,00 | 594,00 | crollato o parz. crollato | H3U3873 | | 131 |
| 178 | Barzabal | Rurale | 16,13 | 6,00 | 96,79 | esistente | H3U3873 | | 131 |
| 179 | Barzabal | Rurale | 97,00 | 6,00 | 582,00 | crollato o parz. crollato | H3U3874 | | 133 |
| 180 | Barzabal | Rurale | 11,32 | 6,00 | 67,93 | esistente | H3U3874 | | 133 |
| 181 | Barzabal | Rurale | 22,52 | 6,00 | 135,11 | esistente | H3U3874 | | 133 |
| 182 | Barzabal | Rurale | 35,54 | 6,00 | 213,26 | esistente | H3U3874 | | 133 |
| 183 | Barzabal | Rurale | 24,53 | 6,00 | 147,19 | esistente | H3U3813 | | 135 |
| 184 | Barzabal | Rurale | 76,74 | 6,00 | 460,46 | esistente | H3U3813 | | 135 |
| 185 | Valvailino | Rurale | 102,05 | 6,00 | 612,28 | esistente | H3U3813 | | 137 |
| 186 | Valvailino | Rurale | 105,70 | 6,00 | 634,18 | esistente | H3U3813 | | 139 |
| 187 | Gasiola | Rurale | 100,87 | 6,00 | 605,23 | esistente | H3U3815 | | 141 |
| 188 | Gasiola | Rurale | 101,63 | 6,00 | 609,79 | esistente | H3U3815 | | 141 |
| 189 | Gasiola | Rurale | 71,65 | 6,00 | 429,88 | esistente | H3U3872 | | 143 |
| 190 | Gasiola | Rurale | 79,36 | 6,00 | 476,17 | esistente | H3U3872 | | 143 |
| 191 | Gasiola | Rurale | 18,90 | 6,00 | 113,40 | esistente | H3U3872 | | 143 |
| 192 | Gasiola | Rurale | 76,78 | 6,00 | 460,66 | esistente | H3U3818 | | 145 |
| 193 | Gasiola | Rurale | 97,90 | 6,00 | 587,41 | crollato o parz. crollato | H3U3818 | | 145 |
| 194 | Gasiola | Rurale | 27,10 | 6,00 | 162,60 | esistente | H3U3818 | | 145 |
| 195 | Racol | Rurale | 85,83 | 6,00 | 514,98 | esistente | H3U3818 | | 145 |
| 196 | Roccolo | Rurale | 122,59 | 6,00 | 735,54 | esistente | H3U3818 | | 147 |
| 197 | Racol | Rurale | 99,42 | 6,00 | 596,54 | esistente | H3U3818 | | 147 |
| 198 | Ghisella Alta | Rurale | 23,01 | 6,00 | 138,04 | esistente | H3U3879 | | 149 |
| 199 | Ghisella Alta | Rurale | 63,27 | 6,00 | 379,63 | esistente | H3U3879 | | 149 |
| 200 | Ghisella Alta | Rurale | 70,70 | 6,00 | 424,23 | esistente | H3U3880 | | 150 |
| 201 | Ghisella Alta | Rurale | 14,05 | 6,00 | 84,29 | esistente | H3U3880 | | 150 |
| 202 | Ghisella Alta | Rurale | 82,00 | 6,00 | 492,00 | esistente | H3U3882 | | 152 |
| 203 | Ghisella Alta | Rurale | 27,76 | 6,00 | 166,55 | esistente | H3U3882 | | 152 |
| 204 | Ghisella Alta | Rurale | 48,96 | 6,00 | 293,77 | esistente | H3U3882 | | 152 |
| 205 | Ghisella Alta | Rurale | 27,76 | 6,00 | 166,55 | esistente | H3U3881 | | 153 |
| 206 | Ghisella Alta | Rurale | 24,75 | 6,00 | 148,52 | esistente | H3U3877 | | 155 |
| 207 | Ghisella Alta | Rurale | 28,56 | 6,00 | 171,36 | esistente | H3U3877 | | 155 |
| 208 | Ghisella Alta | Rurale | 56,86 | 6,00 | 341,18 | esistente | H3U3877 | | 155 |
| 209 | Ghisella Bassa | Rurale | 33,68 | 6,00 | 202,09 | crollato o parz. crollato | H3U3884 | | 157 |
| 210 | Ghisella Bassa | Rurale | 86,31 | 6,00 | 517,84 | crollato o parz. crollato | H3U3884 | | 157 |

| num. Totale | località | destinazione esistente | superficie (mq) | altezza (m) | volume (mc) | stato conservazione | n. foto | Classe fattibilità | Numero pagina |
|-------------|----------------|------------------------|-----------------|-------------|-------------|---------------------------|---------|--------------------|---------------|
| 211 | Ghisella Bassa | Rurale | 81,71 | 6,00 | 490,24 | esistente | H3U3876 | | 159 |
| 212 | Musna | Rurale | 17,67 | 6,00 | 105,99 | esistente | H3U3889 | | 161 |
| 213 | Musna | Rurale | 38,61 | 6,00 | 231,68 | esistente | H3U3889 | | 161 |
| 214 | Musna | Rurale | 28,82 | 6,00 | 172,94 | esistente | H3U3889 | | 161 |
| 215 | Musna | Rurale | 72,49 | 6,00 | 434,93 | esistente | H3U3889 | | 161 |
| 216 | Musna | Rurale | 14,26 | 6,00 | 85,56 | esistente | H3U3889 | | 161 |
| 217 | Musna | Rurale | 27,58 | 6,00 | 165,48 | esistente | H3U3889 | | 161 |
| 218 | Musna | Rurale | 60,62 | 6,00 | 363,72 | esistente | H3U3890 | | 162 |
| 219 | Musna | Rurale | 27,26 | 6,00 | 163,54 | esistente | H3U3893 | | 164 |
| 220 | Musna | Rurale | 48,31 | 6,00 | 289,85 | esistente | H3U3893 | | 164 |
| 221 | Musna | Rurale | 34,32 | 6,00 | 205,92 | esistente | H3U3893 | | 164 |
| 222 | Musna | Rurale | 18,14 | 6,00 | 108,87 | esistente | H3U3893 | | 164 |
| 223 | Musna | Rurale | 41,41 | 6,00 | 248,48 | esistente | H3U3886 | | 165 |
| 224 | Musna | Rurale | 29,87 | 6,00 | 179,21 | esistente | H3U3886 | | 167 |
| 225 | Musna | Rurale | 58,61 | 6,00 | 351,63 | esistente | H3U3886 | | 167 |
| 226 | Musna | Rurale | 39,80 | 6,00 | 238,79 | esistente | H3U3886 | | 167 |
| 227 | Musna | Rurale | 90,00 | 6,00 | 539,99 | esistente | H3U3891 | | 168 - 199 |
| 228 | Musna | Rurale | 45,81 | 6,00 | 274,86 | esistente | H3U3891 | | 168 - 199 |
| 229 | Musna | Rurale | 82,13 | 6,00 | 492,76 | esistente | | | 168 |
| 230 | Musna | Rurale | 30,73 | 6,00 | 184,36 | esistente | H3U3885 | | 170 |
| 231 | Musna | Rurale | 41,17 | 6,00 | 246,99 | crollato o parz. crollato | H3U3892 | | 172 |
| 232 | Musna | Rurale | 86,61 | 6,00 | 519,67 | esistente | H3U3892 | | 172 |
| 233 | Musna | Rurale | 41,91 | 6,00 | 251,48 | esistente | H3U3892 | | 172 |
| 234 | Musna | Rurale | 42,27 | 6,00 | 253,61 | esistente | H3U3892 | | 172 |
| 235 | Musna | Rurale | 35,15 | 6,00 | 210,89 | esistente | H3U3885 | | 173 |
| 236 | Musna | Rurale | 25,50 | 6,00 | 152,98 | esistente | H3U3885 | | 173 |
| 237 | Musna | Rurale | 81,21 | 6,00 | 487,28 | esistente | H3U3885 | | 173 |
| 238 | Musna | Rurale | 67,00 | 6,00 | 402,00 | esistente | H3U3885 | | 173 |
| 239 | Musna | Rurale | 39,92 | 6,00 | 239,55 | esistente | H3U3892 | | 175 |
| 240 | Musna | Rurale | 38,87 | 6,00 | 233,23 | esistente | H3U3892 | | 175 |
| 241 | Musna | Rurale | 130,00 | 6,00 | 780,00 | crollato o parz. crollato | H3U3892 | | 175 |
| 242 | Musna | Rurale | 77,87 | 6,00 | 467,21 | esistente | H3U3892 | | 175 |
| 243 | Musna | Rurale | 30,49 | 6,00 | 182,95 | esistente | H3U3892 | | 175 |
| 244 | Musna | Rurale | 56,50 | 6,00 | 339,03 | esistente | H3U3885 | | 175 |
| 245 | Musna | Rurale | 14,99 | 6,00 | 89,91 | esistente | H3U3892 | | 176 |

| num. Totale | località | destinazione esistente | superficie (mq) | altezza (m) | volume (mc) | stato conservazione | n. foto | Classe fattibilità | Numero pagina |
|-------------|----------------|------------------------|-----------------|-------------|-------------|---------------------------|---------|--------------------|---------------|
| 246 | Musna | Rurale | 72,00 | 6,00 | 432,00 | esistente | H3U3892 | | 176 |
| 247 | Desneur | Rurale | 83,36 | 6,00 | 500,14 | esistente | H3U3895 | | 178 |
| 248 | Desneur | Rurale | 34,53 | 6,00 | 207,21 | esistente | H3U3894 | | 180 |
| 249 | Desneur | Rurale | 13,24 | 6,00 | 79,45 | esistente | H3U3894 | | 180 |
| 250 | Desneur | Rurale | 27,73 | 6,00 | 166,38 | esistente | H3U3897 | | 181 |
| 251 | Desneur | Rurale | 73,42 | 6,00 | 440,51 | esistente | H3U3897 | | 181 |
| 252 | Desneur | Rurale | 32,89 | 6,00 | 197,37 | esistente | H3U3898 | | 183 |
| 253 | Desneur | Rurale | 81,70 | 6,00 | 490,18 | esistente | H3U3898 | | 183 |
| 254 | Desneur | Rurale | 24,73 | 6,00 | 148,37 | esistente | H3U3898 | | 183 |
| 255 | Desneur | Rurale | 24,20 | 6,00 | 145,22 | esistente | H3U3898 | | 183 |
| 256 | Desneur | Rurale | 27,43 | 6,00 | 164,59 | esistente | H3U3898 | | 183 |
| 257 | Desneur | Rurale | 16,65 | 6,00 | 99,93 | crollato o parz. crollato | H3U3898 | | 183 |
| 258 | Desneur | Rurale | 87,26 | 6,00 | 523,56 | crollato o parz. crollato | H3U3898 | | 183 |
| 259 | | Rurale | 76,01 | 6,00 | 456,03 | esistente | H3U3894 | | 185 |
| 260 | Corneselle | Rurale | 16,00 | 6,00 | 96,01 | crollato o parz. crollato | H3U3899 | | 187 |
| 261 | Corneselle | Rurale | 37,75 | 6,00 | 226,49 | esistente | H3U3899 | | 187 |
| 262 | | Rurale | 66,00 | 6,00 | 396,00 | esistente | H3U3901 | | 189 |
| 263 | Pozzuoli | Rurale | 433,00 | 6,00 | 2.598,00 | esistente | H3U3926 | | 43 |
| 264 | | Rurale | 59,67 | 6,00 | 358,03 | esistente | H3U4120 | | 15 |
| 265 | Ghisella Bassa | Rurale | 35,27 | 6,00 | 211,61 | esistente | H3U3876 | | |
| 266 | | Rurale | 67,00 | 6,00 | 402,00 | esistente | H3U3904 | | |
| 267 | | Rurale | 36,63 | 6,00 | 219,78 | esistente | H3U3904 | | |
| 268 | Valzelli | Rurale | 81,63 | 6,00 | 489,76 | esistente | H3U4020 | | 195 |
| 269 | Valzelli | Rurale | 49,74 | 6,00 | 298,44 | esistente | H3U4020 | | 195 |
| 270 | Volgial | Rurale | 98,98 | 6,00 | 593,86 | esistente | H3U3904 | | 197 |
| 271 | Musna | Rurale | 35,07 | 6,00 | 210,42 | esistente | H3U3891 | | 199 |
| 272 | Andriena | Rurale | 125,00 | 6,00 | 750,00 | crollato o parz. crollato | H3U4102 | | 201 |
| 273 | Gasiola | Rurale | 115,95 | 6,00 | 695,72 | esistente | H3U3816 | | |
| 274 | Gasiola | Rurale | 89,59 | 6,00 | 537,52 | esistente | | | |
| 275 | | Rurale | 78,29 | 6,00 | 469,73 | esistente | H3U3813 | | |
| 276 | | Rurale | 13,73 | 6,00 | 82,36 | esistente | H3U3967 | | 203 |
| 277 | | Rurale | 58,59 | 6,00 | 351,57 | esistente | H3U3967 | | 203 |
| 278 | | Rurale | 39,00 | 6,00 | 234,00 | esistente | H3U3967 | | 203 |
| 279 | | Rurale | 57,00 | 6,00 | 342,00 | esistente | H3U3967 | | 203 |
| 280 | | Rurale | 16,57 | 6,00 | 99,45 | esistente | H3U3967 | | 62 |

| num. Totale | località | destinazione esistente | superficie (mq) | altezza (m) | volume (mc) | stato conservazione | n. foto | Classe fattibilità | Numero pagina |
|-------------|----------------|------------------------|-----------------|-------------|-------------|---------------------------|---------|--------------------|---------------|
| 281 | Ongaredo | Rurale | 73,71 | 6,00 | 442,27 | crollato o parz. crollato | H3U3561 | | 205 |
| 282 | Zimilina | Rurale | 43,14 | 6,00 | 258,82 | crollato o parz. crollato | H3U3019 | | 207 |
| 283 | Molinello | Rurale | 58,77 | 6,00 | 352,65 | crollato o parz. crollato | H3U3017 | | 209 |
| 284 | Molinello | Rurale | 46,11 | 6,00 | 276,64 | esistente | H3U3017 | | 209 |
| 285 | Molinello | Rurale | 73,56 | 6,00 | 441,38 | esistente | H3U3017 | | 209 |
| 286 | Molinello | Rurale | 46,00 | 6,00 | 276,00 | crollato o parz. crollato | H3U3017 | | 209 |
| 287 | Ogna | Rurale | 99,87 | 6,00 | 599,25 | esistente | H3U3017 | | 209 |
| 288 | Ogna | Rurale | 47,28 | 6,00 | 283,67 | esistente | H3U3019 | | 209 |
| 289 | Bait de paia | Rurale | 65,00 | 6,00 | 390,00 | crollato o parz. crollato | | | 211 |
| 290 | Zimilina | Rurale | 64,79 | 6,00 | 388,72 | crollato o parz. crollato | H3U3018 | | 215 |
| 291 | Zimilina | Rurale | 77,18 | 6,00 | 463,10 | crollato o parz. crollato | H3U3018 | | 215 |
| 292 | Zimilina | Rurale | 61,33 | 6,00 | 367,98 | crollato o parz. crollato | H3U3018 | | 215 |
| 293 | Canneto | Rurale | 37,36 | 6,00 | 224,16 | crollato o parz. crollato | H3U3018 | | 215 |
| 294 | Canneto | Rurale | 77,64 | 6,00 | 465,83 | esistente | H3U3018 | | 216 |
| 295 | Canneto | Rurale | 43,42 | 6,00 | 260,51 | esistente | H3U3018 | | 215 - 216 |
| 296 | Canneto | Rurale | 113,98 | 6,00 | 683,91 | esistente | H3U3018 | | 215 - 216 |
| 297 | Canneto | Rurale | 35,43 | 6,00 | 212,59 | esistente | H3U3018 | | 216 |
| 298 | Eccia | Rurale | 34,69 | 6,00 | 208,14 | esistente | H3U3018 | | 216 |
| 299 | Canneto | Rurale | 52,00 | 6,00 | 312,00 | esistente | H3U3018 | | 216 |
| 300 | Canneto | Rurale | 23,02 | 6,00 | 138,09 | esistente | H3U3018 | | 216 |
| 301 | Volgial | Rurale | 27,74 | 6,00 | 166,43 | crollato o parz. crollato | H3U3904 | | 197 |
| 302 | Volgial | Rurale | 14,92 | 6,00 | 89,53 | esistente | H3U3904 | | 197 |
| 303 | Volgial | Rurale | 19,97 | 6,00 | 119,84 | esistente | H3U3904 | | 197 |
| 304 | Valzelli | Rurale | 51,51 | 6,00 | 309,06 | esistente | H3U4020 | | 195 |
| 305 | Ogna | Rurale | 83,60 | 6,00 | 501,58 | crollato o parz. crollato | | | 209 |
| 306 | Corneselle | Rurale | 62,52 | 6,00 | 375,13 | esistente | | | |
| 307 | Musna | Rurale | 46,10 | 6,00 | 276,59 | esistente | | | |
| 308 | Musna | Rurale | 37,18 | 6,00 | 223,07 | esistente | | | |
| 309 | Musna | Rurale | 27,83 | 6,00 | 166,95 | | | | |
| 310 | Musna | Rurale | 18,71 | 6,00 | 112,25 | | | | |
| 311 | Musna | Rurale | 36,24 | 6,00 | 217,46 | | | | |
| 312 | Musna | Rurale | 21,26 | 6,00 | 127,55 | | | | |
| 313 | Ghisella Bassa | Rurale | 60,41 | 6,00 | 362,48 | | | | |
| 314 | Ghisella Bassa | Rurale | 20,29 | 6,00 | 121,73 | | | | |
| 315 | | Rurale | 21,27 | 6,00 | 127,63 | | | | |

| num. Totale | località | destinazione esistente | superficie (mq) | altezza (m) | volume (mc) | stato conservazione | n. foto | Classe fattibilità | Numero pagina |
|--------------------|-----------------|-------------------------------|------------------------|--------------------|--------------------|----------------------------|----------------|---------------------------|----------------------|
| 316 | Valzelli | Rurale | 48,23 | 6,00 | 289,36 | | | | |
| 317 | Carvignone | Rurale | 59,00 | 6,00 | 354,00 | | | | |
| 318 | Pradello | Rurale | 55,32 | 6,00 | 331,94 | | | | |
| 319 | Carvignone | Rurale | 49,65 | 6,00 | 297,92 | | | | |
| 320 | Ragnoldino | Rurale | 75,41 | 6,00 | 452,48 | | | | |
| 321 | Bedoline | Rurale | 48,24 | 6,00 | 289,45 | | | | |
| 322 | Bedoline | Rurale | 56,27 | 6,00 | 337,59 | | | | |
| 323 | | Rurale | 67,83 | 6,00 | 406,97 | | | | |
| 324 | Frisina | Rurale | 20,84 | 6,00 | 125,06 | | | | |
| 325 | | Rurale | 43,44 | 6,00 | 260,65 | | | | |
| 326 | Racol | Rurale | 76,20 | 6,00 | 457,20 | | | | |
| 327 | Berba | Rurale | 42,03 | 6,00 | 252,20 | | | | |
| 328 | Berba | Rurale | 19,27 | 6,00 | 115,65 | | | | |
| 329 | Tipinoso | Rurale | 91,69 | 6,00 | 550,13 | | | | |
| 330 | Gasiola | Rurale | 46,81 | 6,00 | 280,88 | | | | |
| 331 | Gasiola | Rurale | 60,83 | 6,00 | 365,00 | | | | |
| 332 | Barzabal | Rurale | 42,84 | 6,00 | 257,04 | | | | |
| 333 | Barzabal | Rurale | 22,81 | 6,00 | 136,89 | | | | |
| 334 | Barzabal | Rurale | 61,31 | 6,00 | 367,86 | | | | |
| 335 | Barzabal | Rurale | 92,35 | 6,00 | 554,09 | | | | |
| 336 | Barzabal | Rurale | 20,09 | 6,00 | 120,54 | | | | |
| 337 | Barzabal | Rurale | 29,02 | 6,00 | 174,12 | | | | |
| 338 | Barzabal | Rurale | 43,53 | 6,00 | 261,20 | | | | |
| 339 | Barzabal | Rurale | 38,87 | 6,00 | 233,24 | | | | |
| 340 | Barzabal | Rurale | 85,99 | 6,00 | 515,94 | | | | |
| 341 | Costavello | Rurale | 95,00 | 6,00 | 570,00 | | | | |
| 342 | Costavello | Rurale | 72,74 | 6,00 | 436,43 | | | | |
| 343 | Barzabal | Rurale | 55,87 | 6,00 | 335,23 | | | | |
| 344 | Costavello | Rurale | 70,61 | 6,00 | 423,65 | | | | |
| 345 | Costavello | Rurale | 30,14 | 6,00 | 180,86 | | | | |
| 346 | Planost | Rurale | 109,00 | 6,00 | 654,00 | | | | |
| 347 | Planost | Rurale | 37,81 | 6,00 | 226,84 | | | | |
| 348 | Planost | Rurale | 75,76 | 6,00 | 454,57 | | | | |
| 349 | | Rurale | 60,98 | 6,00 | 365,87 | | | | |
| 350 | | Rurale | 29,33 | 6,00 | 175,96 | | | | |

| num. Totale | località | destinazione esistente | superficie (mq) | altezza (m) | volume (mc) | stato conservazione | n. foto | Classe fattibilità | Numero pagina |
|-------------|--------------|------------------------|-----------------|-------------|-------------|---------------------|---------|--------------------|---------------|
| 351 | Pradase | Rurale | 65,17 | 6,00 | 391,00 | | | | |
| 352 | Volgial | Rurale | 29,49 | 6,00 | 176,96 | | | | |
| 353 | Carvignone | Rurale | 30,73 | 6,00 | 184,37 | | | | |
| 354 | Carvignone | Rurale | 35,56 | 6,00 | 213,35 | | | | |
| 355 | Carvignone | Rurale | 36,52 | 6,00 | 219,09 | | | | |
| 356 | Andriena | Rurale | 60,38 | 6,00 | 362,26 | | | | |
| 357 | Andriena | Rurale | 42,78 | 6,00 | 256,67 | | | | |
| 358 | Corneselle | Rurale | 36,77 | 6,00 | 220,60 | | | | |
| 359 | Pian Piccolo | Rurale | 28,44 | 6,00 | 170,66 | | | | |
| 360 | Pian Piccolo | Rurale | 108,79 | 6,00 | 652,73 | | | | |
| 361 | Pian Piccolo | Rurale | 159,09 | 6,00 | 954,56 | | | | |
| 362 | | Rurale | 45,73 | 6,00 | 274,40 | | | | |
| 363 | Dò del Curù | Rurale | 234,67 | 6,00 | 1.408,03 | | | | |
| 364 | Dò del Curù | Rurale | 94,49 | 6,00 | 566,95 | | | | |
| 365 | Malga Corti | Rurale | 199,26 | 6,00 | 1.195,54 | | | | |
| 366 | Malga Corti | Rurale | 13,49 | 6,00 | 80,94 | | | | |
| 367 | Malga Corti | Rurale | 154,30 | 6,00 | 925,82 | | | | |
| 368 | Malga Corti | Rurale | 70,00 | 6,00 | 420,02 | | | | |
| 369 | | Rurale | 78,78 | 6,00 | 472,68 | | | | |
| 370 | | Rurale | 32,45 | 6,00 | 194,72 | | | | |
| 371 | Plane | Rurale | 49,70 | 6,00 | 298,21 | | | | |
| 372 | | Rurale | 39,81 | 6,00 | 238,84 | | | | |
| 373 | Molinello | Rurale | 84,00 | 6,00 | 504,00 | | | | |
| 374 | | Rurale | 36,11 | 6,00 | 216,66 | | | | |
| 375 | Dos de Re | Rurale | 115,68 | 6,00 | 694,06 | | | | |
| 376 | Pramader | Rurale | 73,33 | 6,00 | 439,98 | | | | |
| 377 | Enezie | Rurale | 47,43 | 6,00 | 284,61 | | | | |
| 378 | Enezie | Rurale | 99,48 | 6,00 | 596,90 | | | | |
| 379 | Enezie | Rurale | 61,07 | 6,00 | 366,40 | | | | |
| 380 | Enezie | Rurale | 81,18 | 6,00 | 487,07 | | | | |
| 381 | Enezie | Rurale | 40,08 | 6,00 | 240,50 | | | | |
| 382 | Enezie | Rurale | 68,52 | 6,00 | 411,11 | | | | |
| 383 | Vag | Rurale | 45,38 | 6,00 | 272,28 | | | | |
| 384 | Nescie | Rurale | 76,16 | 6,00 | 456,97 | | | | |
| 385 | Lorando | Rurale | 57,00 | 6,00 | 342,00 | | | | |

| num. Totale | località | destinazione esistente | superficie (mq) | altezza (m) | volume (mc) | stato conservazione | n. foto | Classe fattibilità | Numero pagina |
|----------------|-----------------|---------------------------|--------------------|-------------|-------------------|---------------------|---------|-----------------------|------------------|
| 386 | Lorando | Rurale | 25,38 | 6,00 | 152,30 | | | | |
| 387 | Lorando | Rurale | 91,27 | 6,00 | 547,63 | | | | |
| 388 | Lorando | Rurale | 16,40 | 6,00 | 98,42 | | | | |
| 389 | Lorando | Rurale | 75,13 | 6,00 | 450,77 | | | | |
| 390 | La Rasega | Rurale | 142,04 | 6,00 | 852,26 | | | | |
| 391 | La Rasega | Rurale | 43,02 | 6,00 | 258,15 | | | | |
| 392 | La Rasega | Rurale | 62,58 | 6,00 | 375,47 | | | | |
| 393 | La Rasega | Rurale | 82,00 | 6,00 | 492,00 | | | | |
| 394 | La Rasega | Rurale | 23,44 | 6,00 | 140,64 | | | | |
| 395 | La Rasega | Rurale | 20,84 | 6,00 | 125,05 | | | | |
| 396 | La Rasega | Rurale | 39,18 | 6,00 | 235,07 | | | | |
| 397 | Plamorei | Rurale | 102,56 | 6,00 | 615,38 | | | | |
| 398 | Baita Molinazzo | Rurale | 33,53 | 6,00 | 201,20 | | | | |
| 399 | Malga Ignaga | Rurale | 51,67 | 6,00 | 310,00 | | | | |
| 400 | Malga Ignaga | Rurale | 18,58 | 6,00 | 111,45 | | | | |
| 401 | | Rurale | 51,03 | 6,00 | 306,16 | | | | |
| 402 | | Rurale | 58,39 | 6,00 | 350,33 | | | | |
| 403 | Malga Campellio | Rurale | 58,03 | 6,00 | 348,19 | | | | |
| 404 | Malga Campellio | Rurale | 29,19 | 6,00 | 175,12 | | | | |
| 405 | | Rurale | 35,94 | 6,00 | 215,65 | | | | |
| 406 | Ragù | Rurale | 75,48 | 6,00 | 452,89 | | | | |
| 407 | Ragù | Rurale | 55,38 | 6,00 | 332,29 | | | | |
| 408 | Ragù | Rurale | 48,67 | 6,00 | 292,01 | | | | |
| 409 | Ragù | Rurale | 57,67 | 6,00 | 346,01 | | | | |
| 410 | Ragù | Rurale | 29,16 | 6,00 | 174,98 | | | | |
| | | Totale | 25.958,89 | | 155.753,33 | | | | |

Edificio 001-002-264

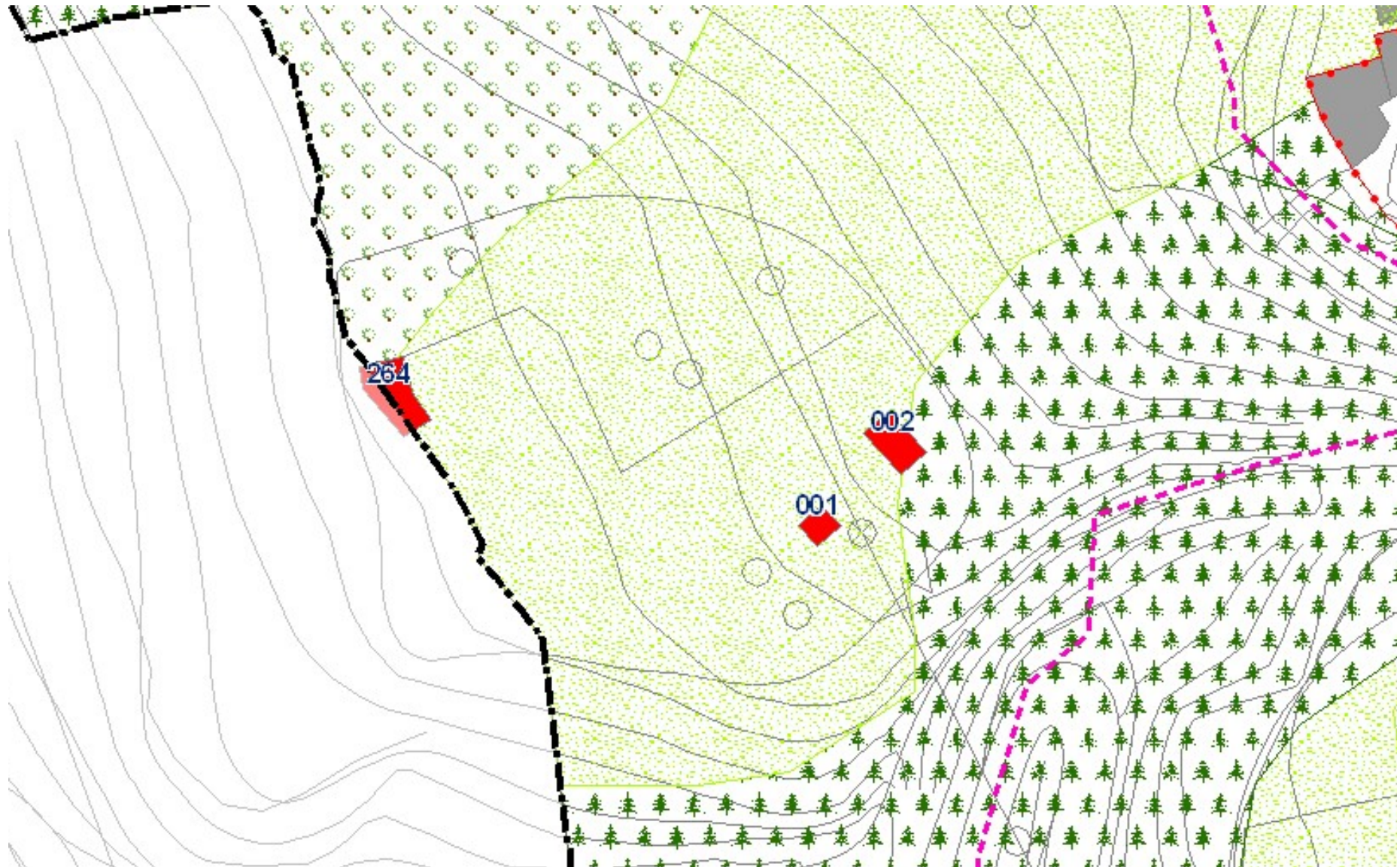



Edificio 003

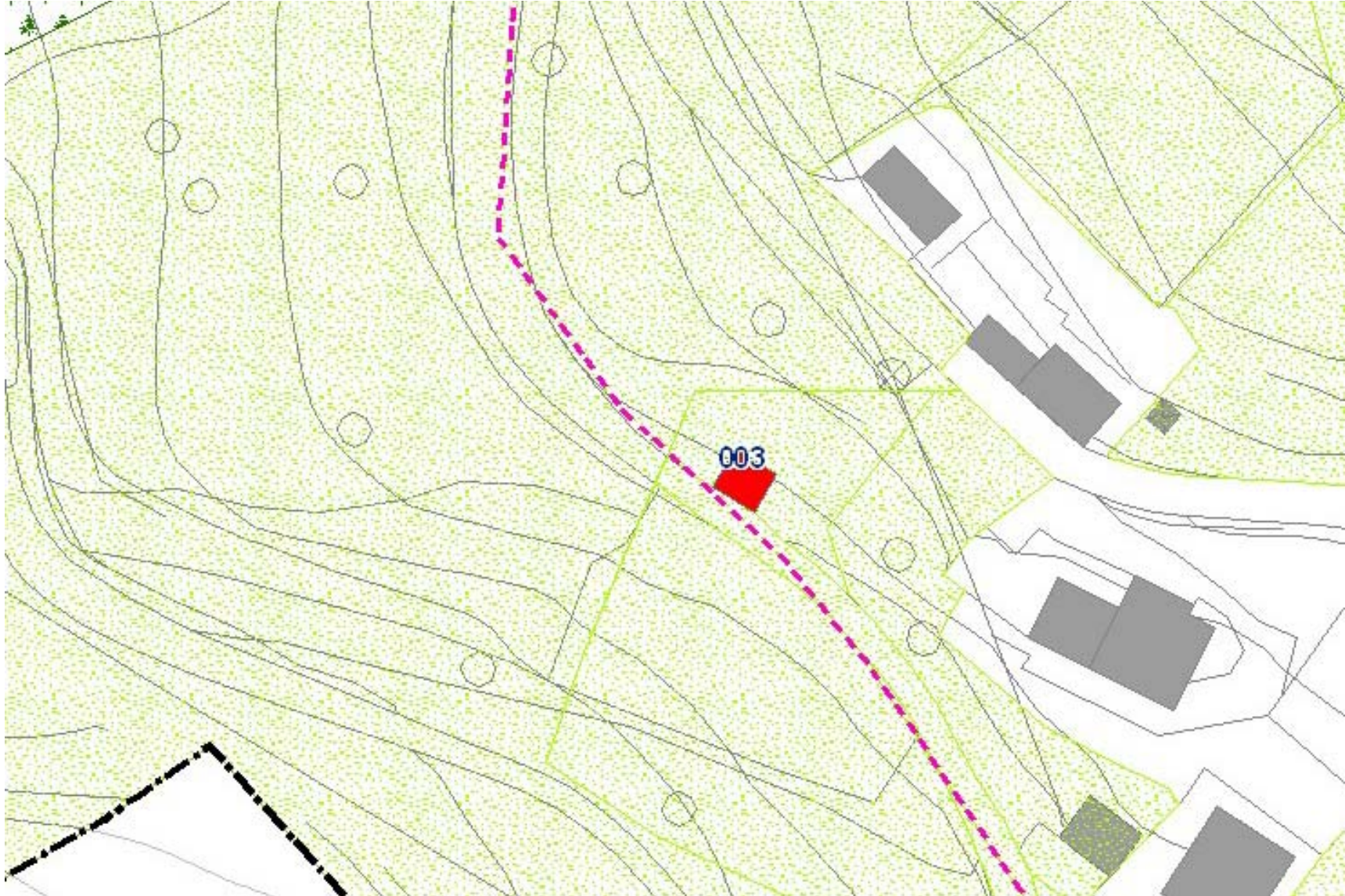



Edificio 004

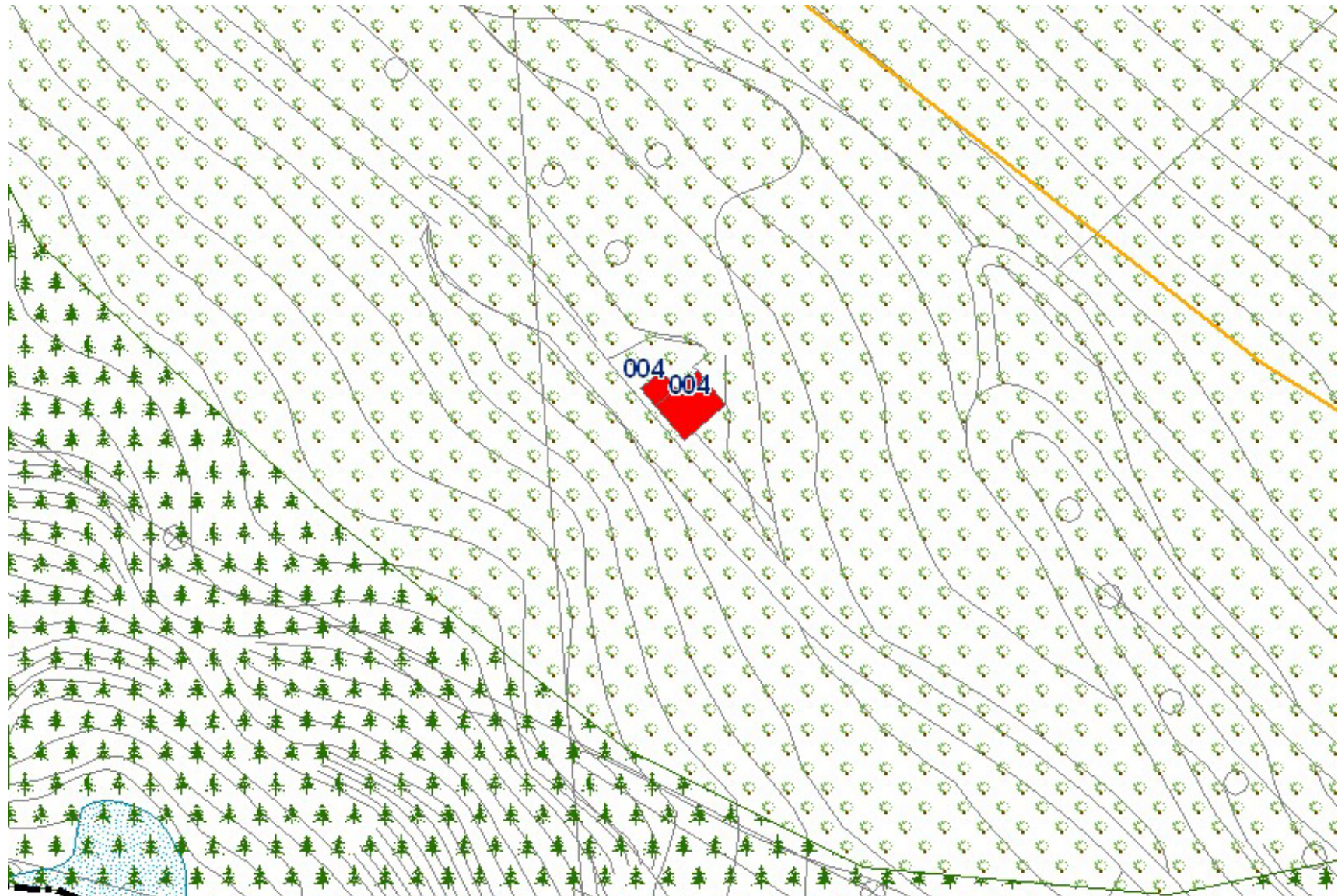



Edificio 005

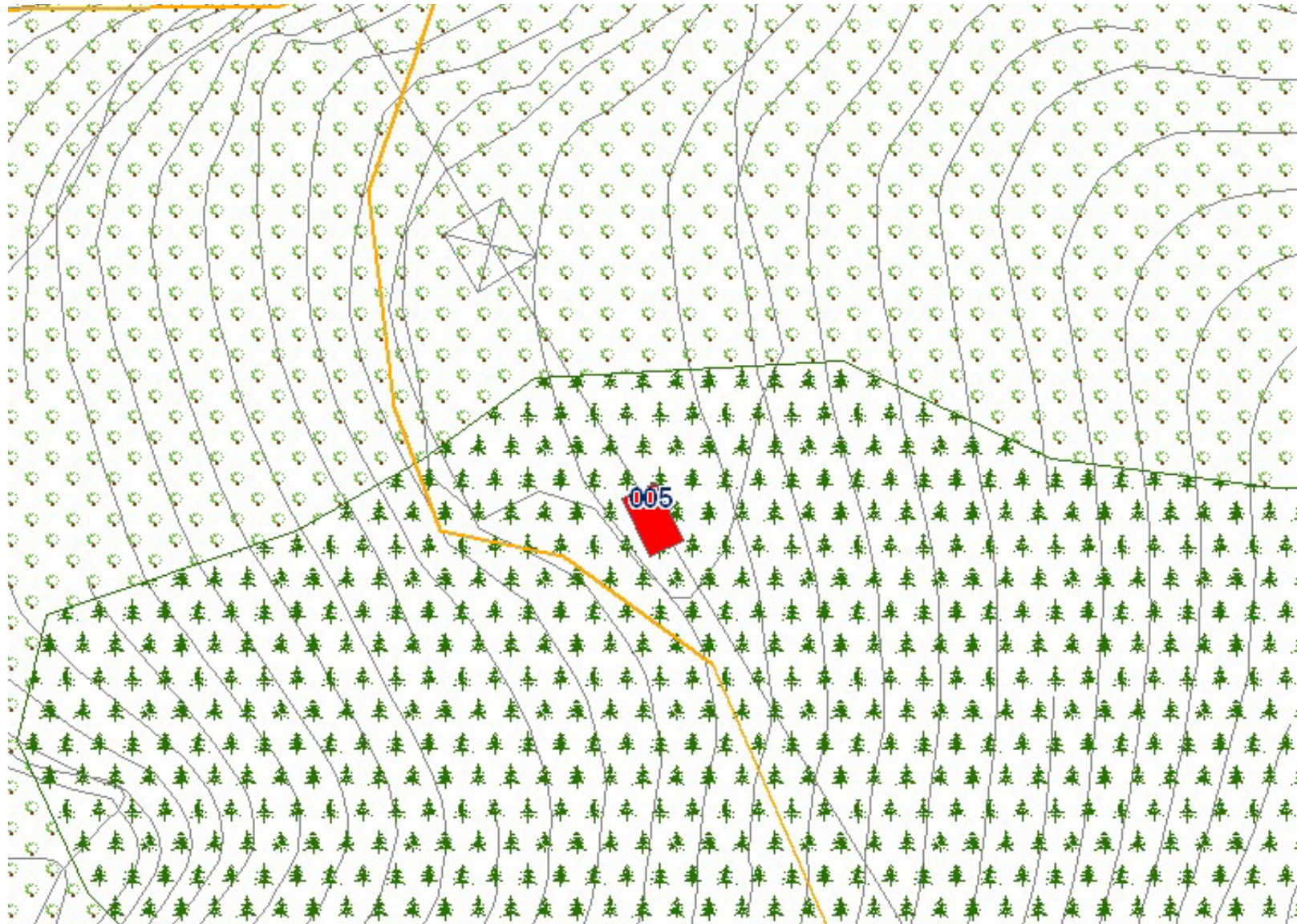



Edificio 006-007



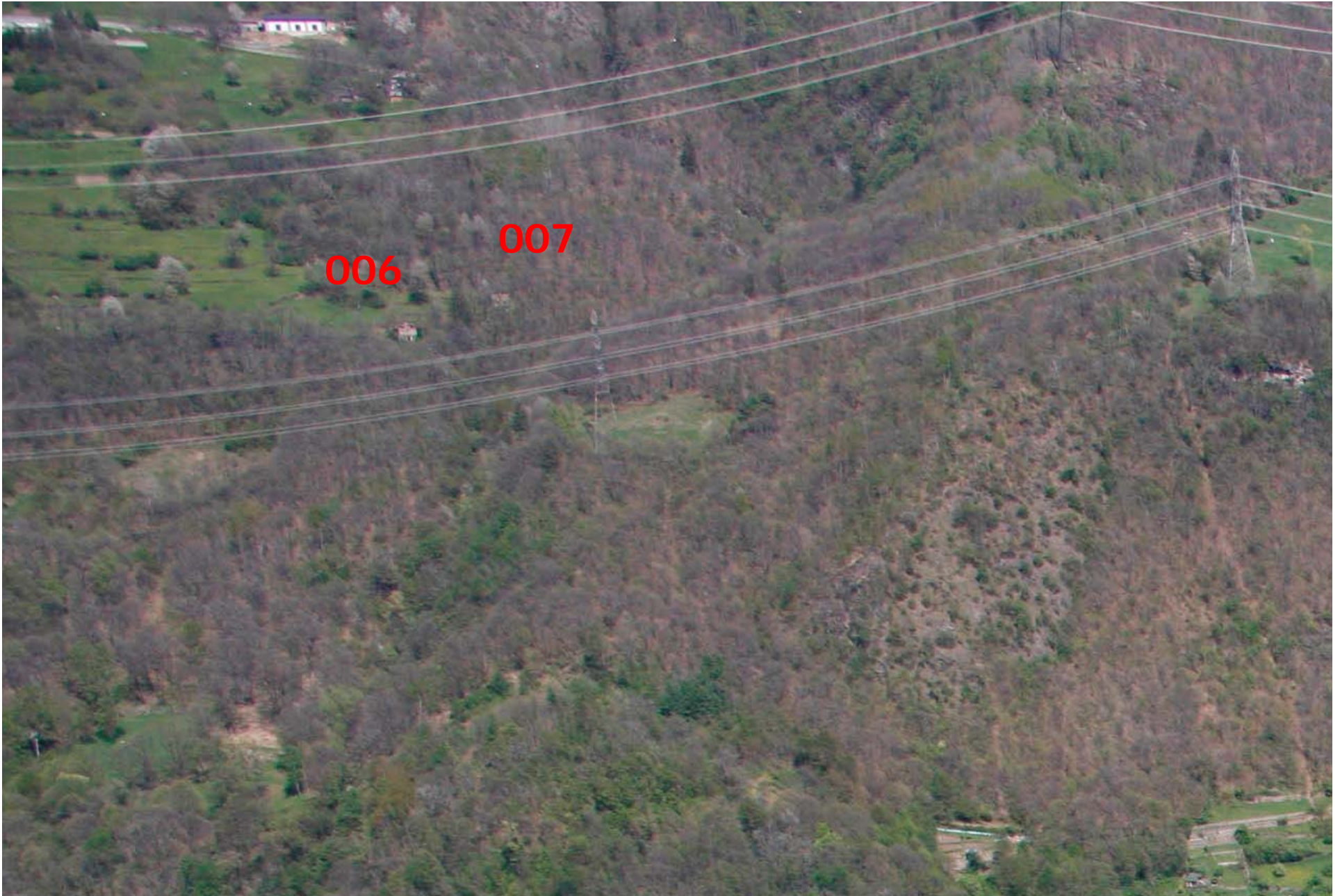

Edificio 008-009-010-011-012-013-014-015-016-017-018

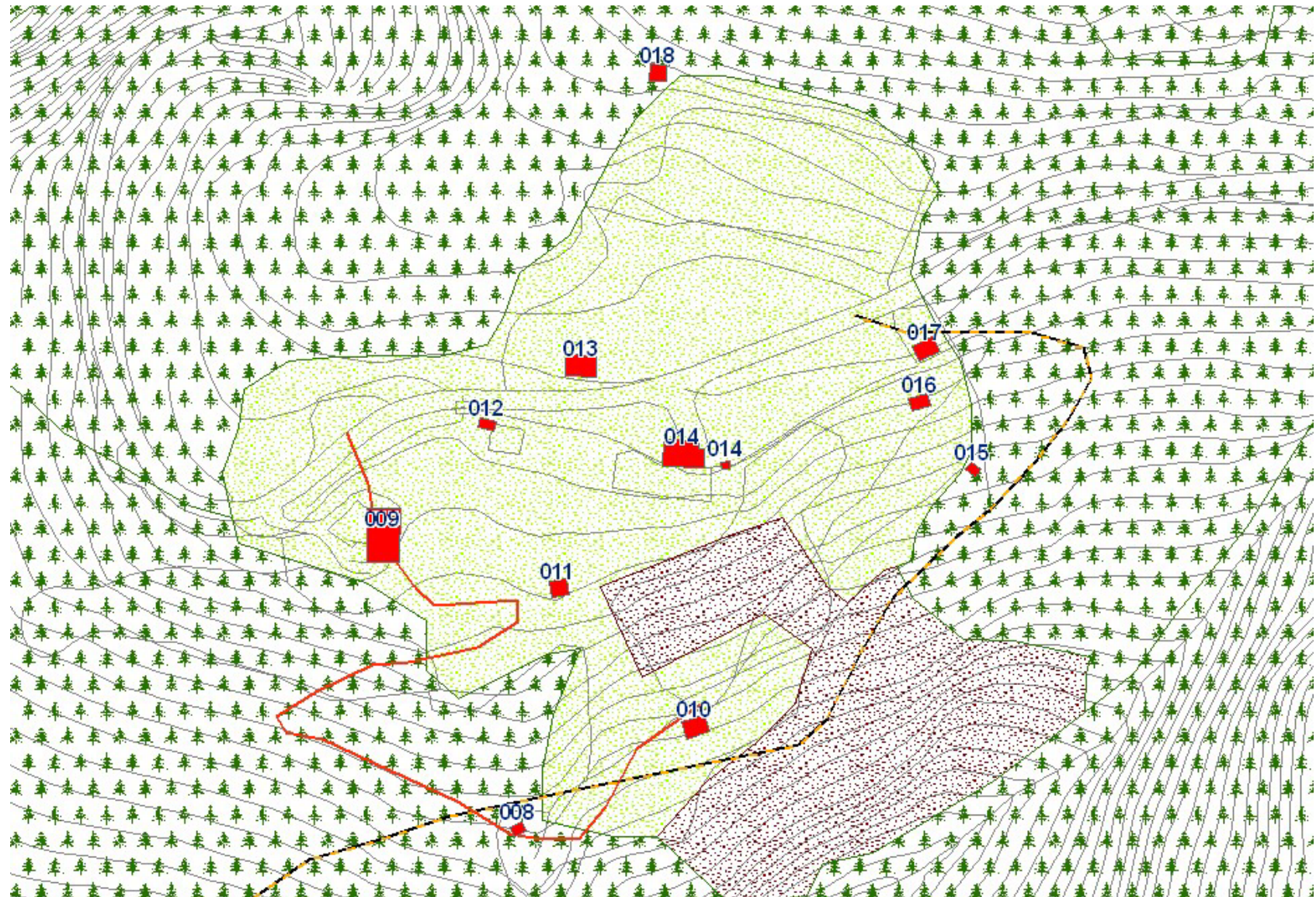

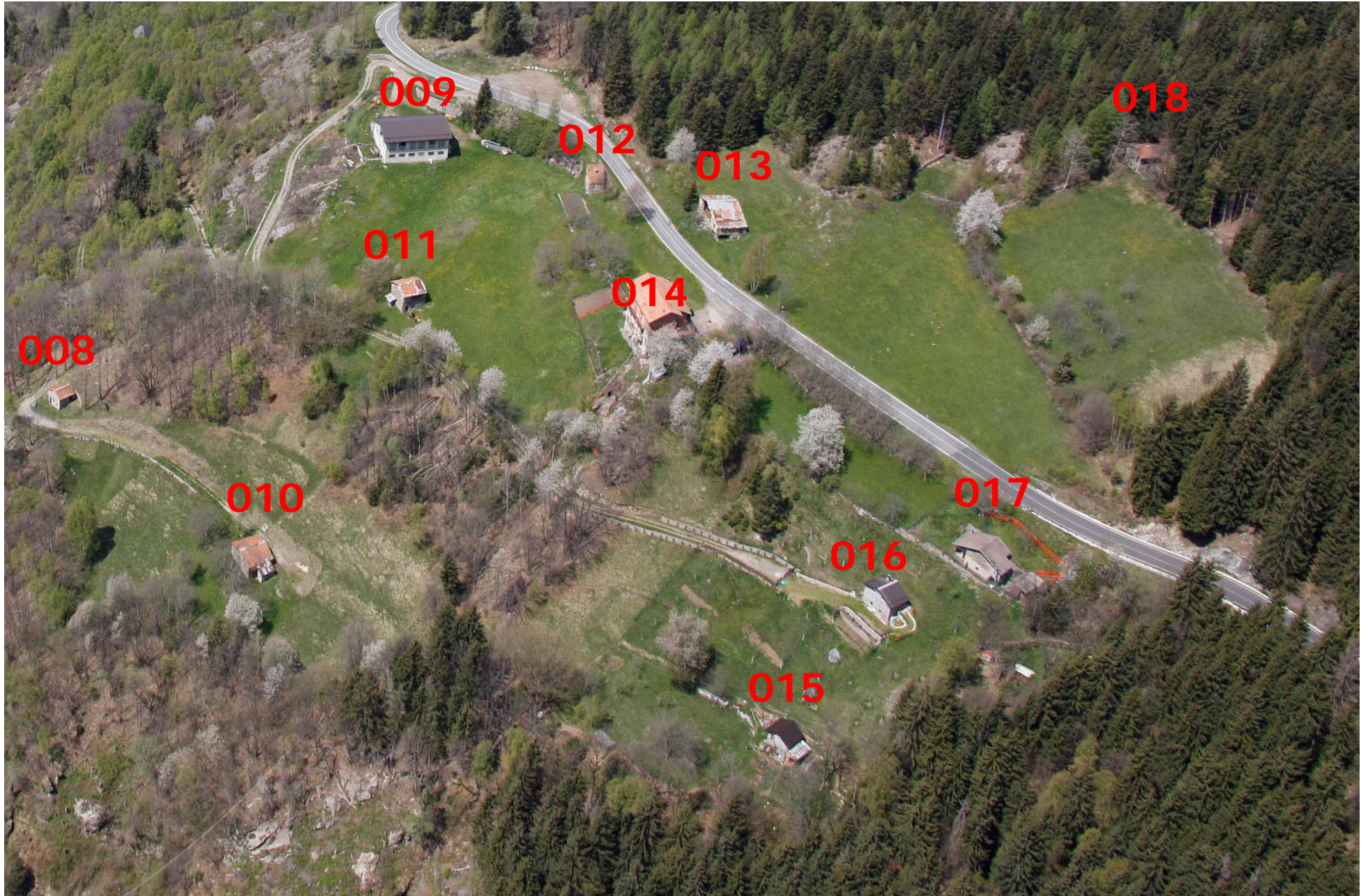

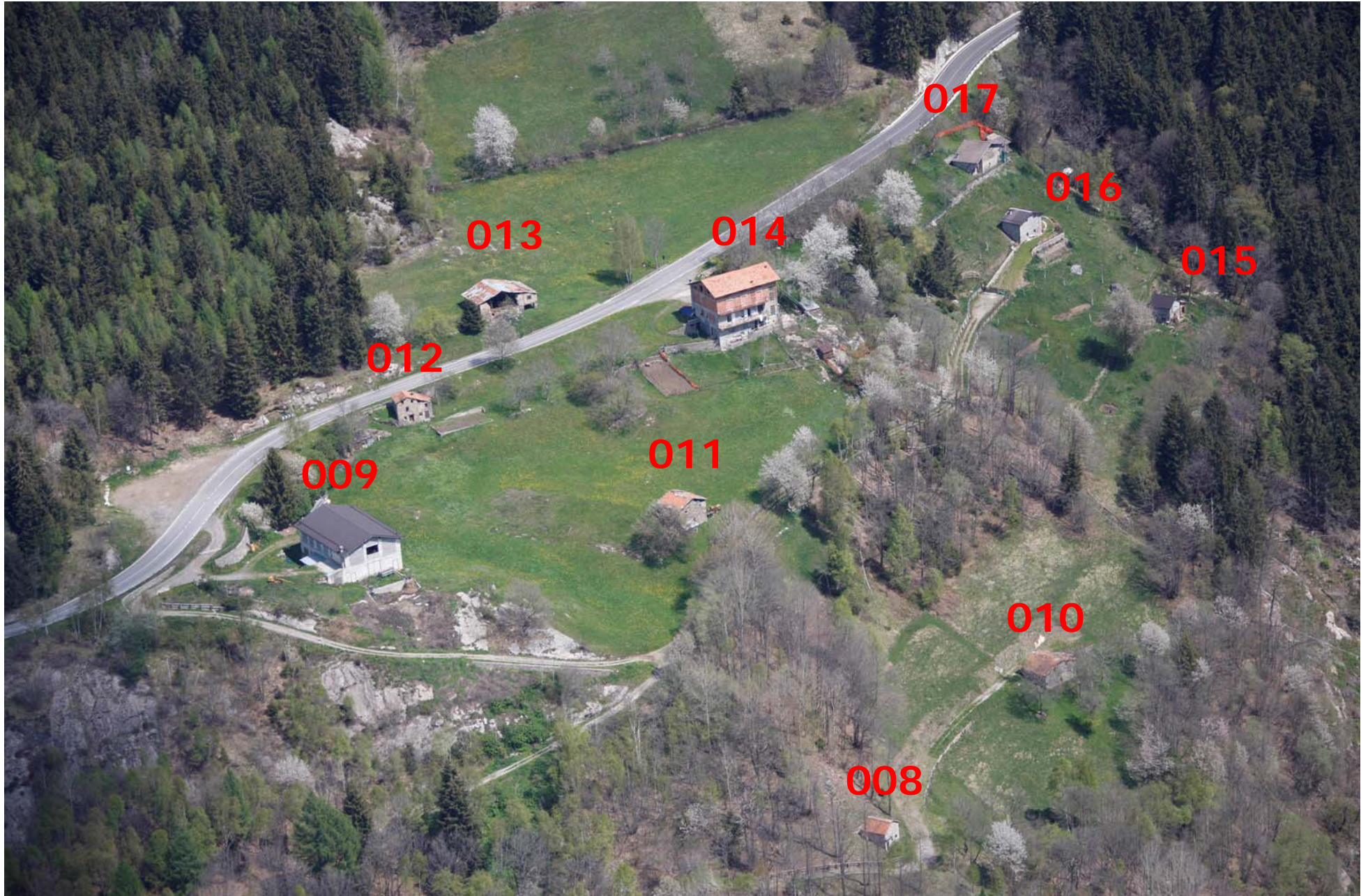



Edificio 019-020-021

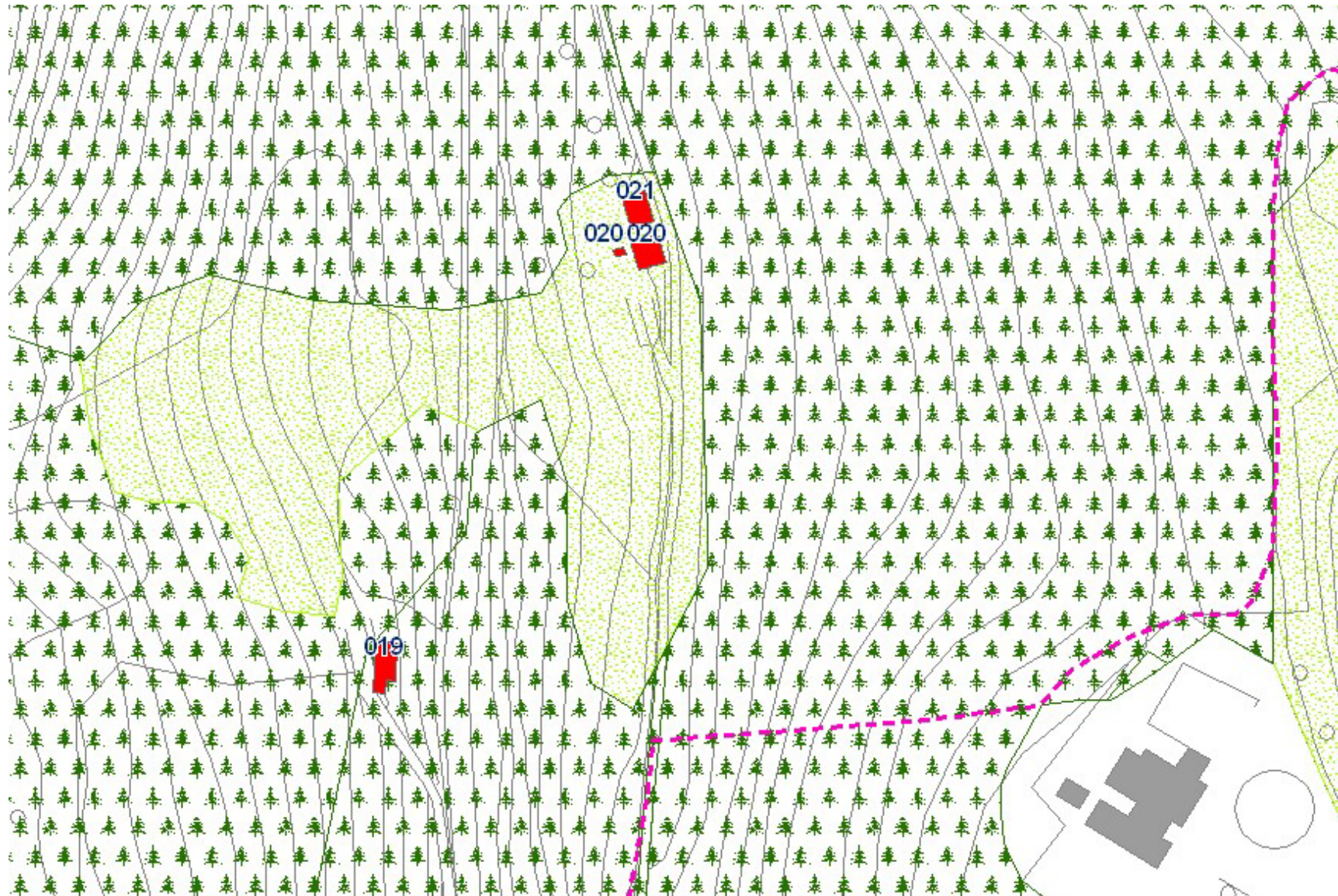

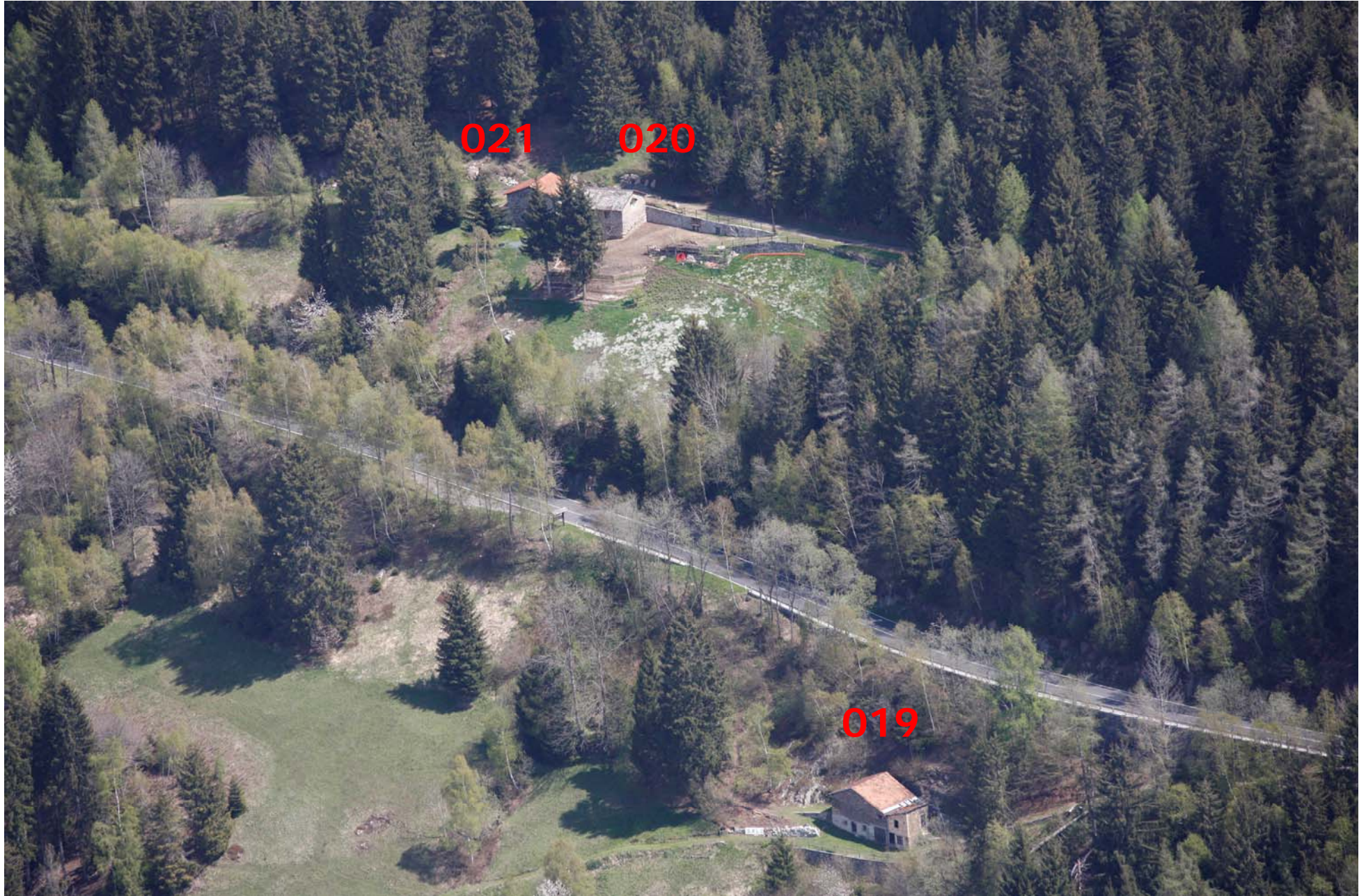

Edificio 022

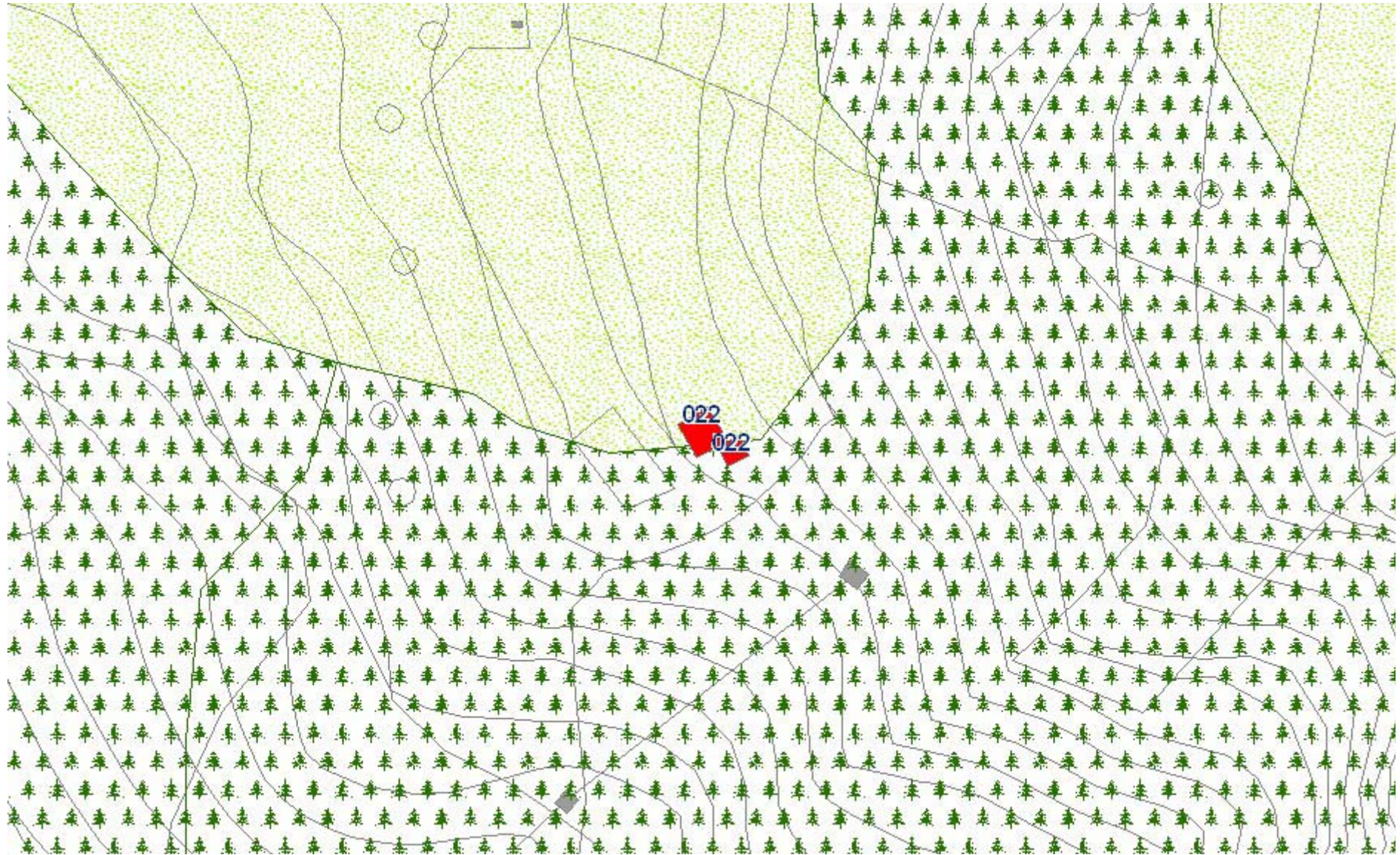



Edificio 023-024-025-026-027-028-029-030-031

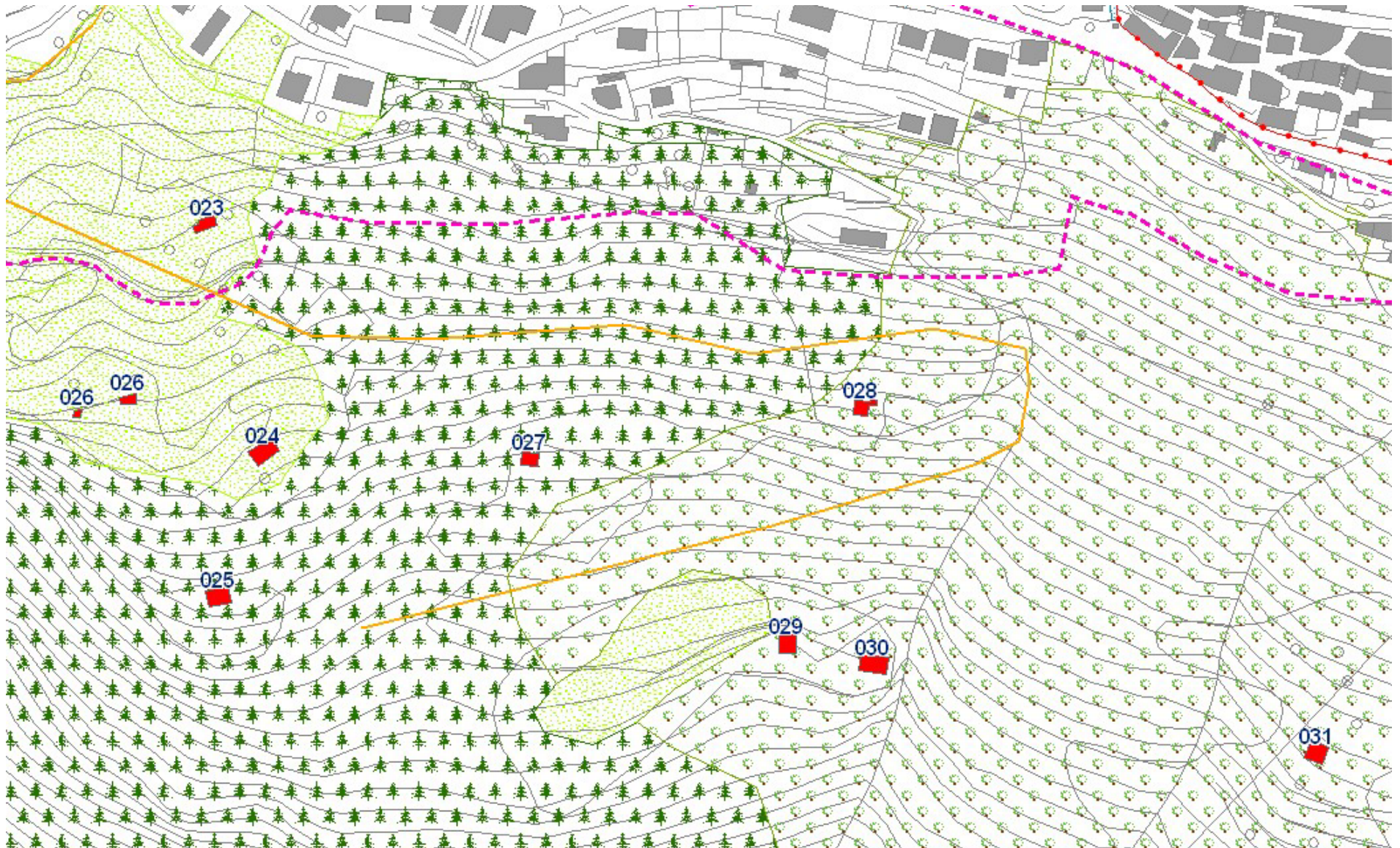







Edificio 032-033

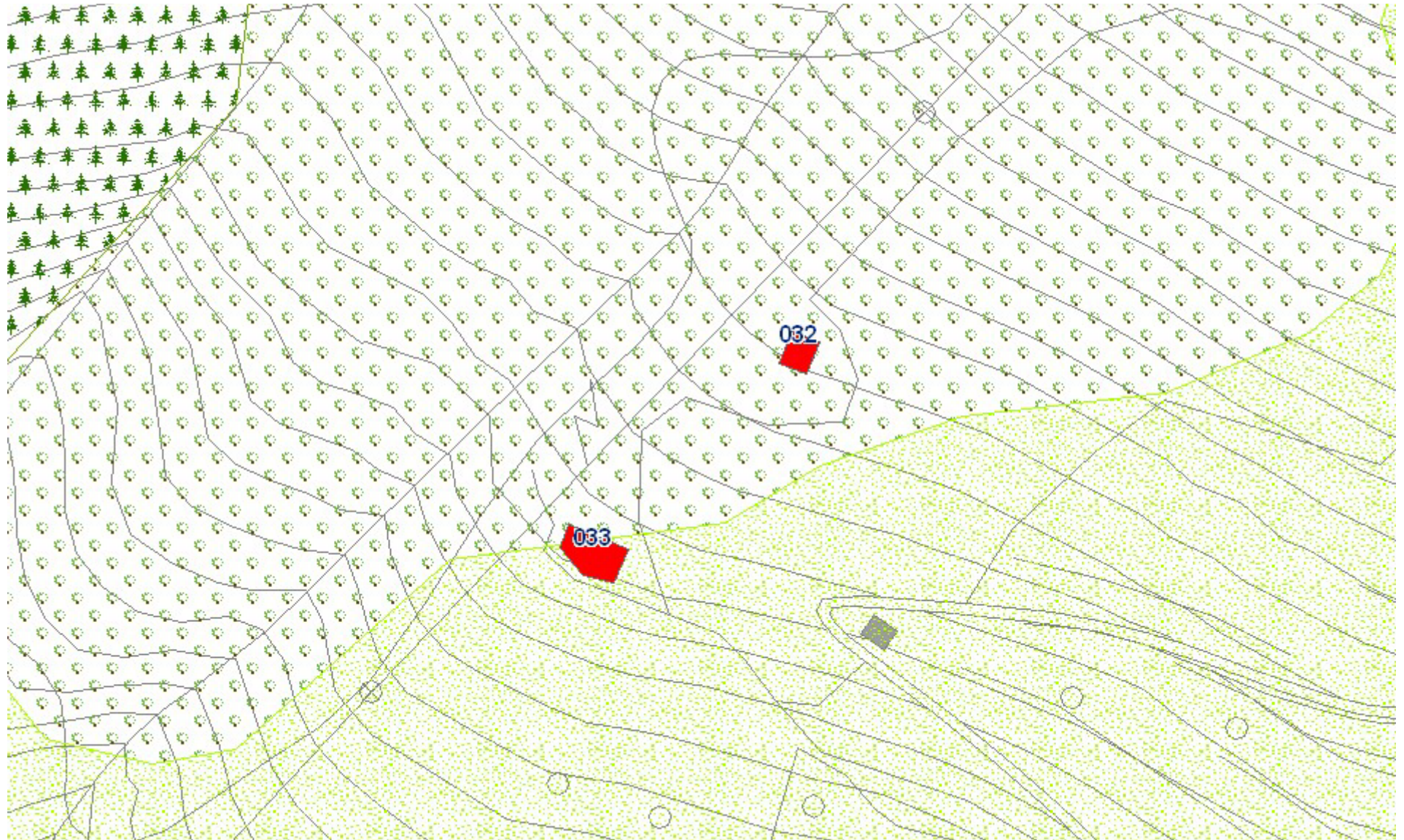



Edificio 034-035-036-037-038-109-110

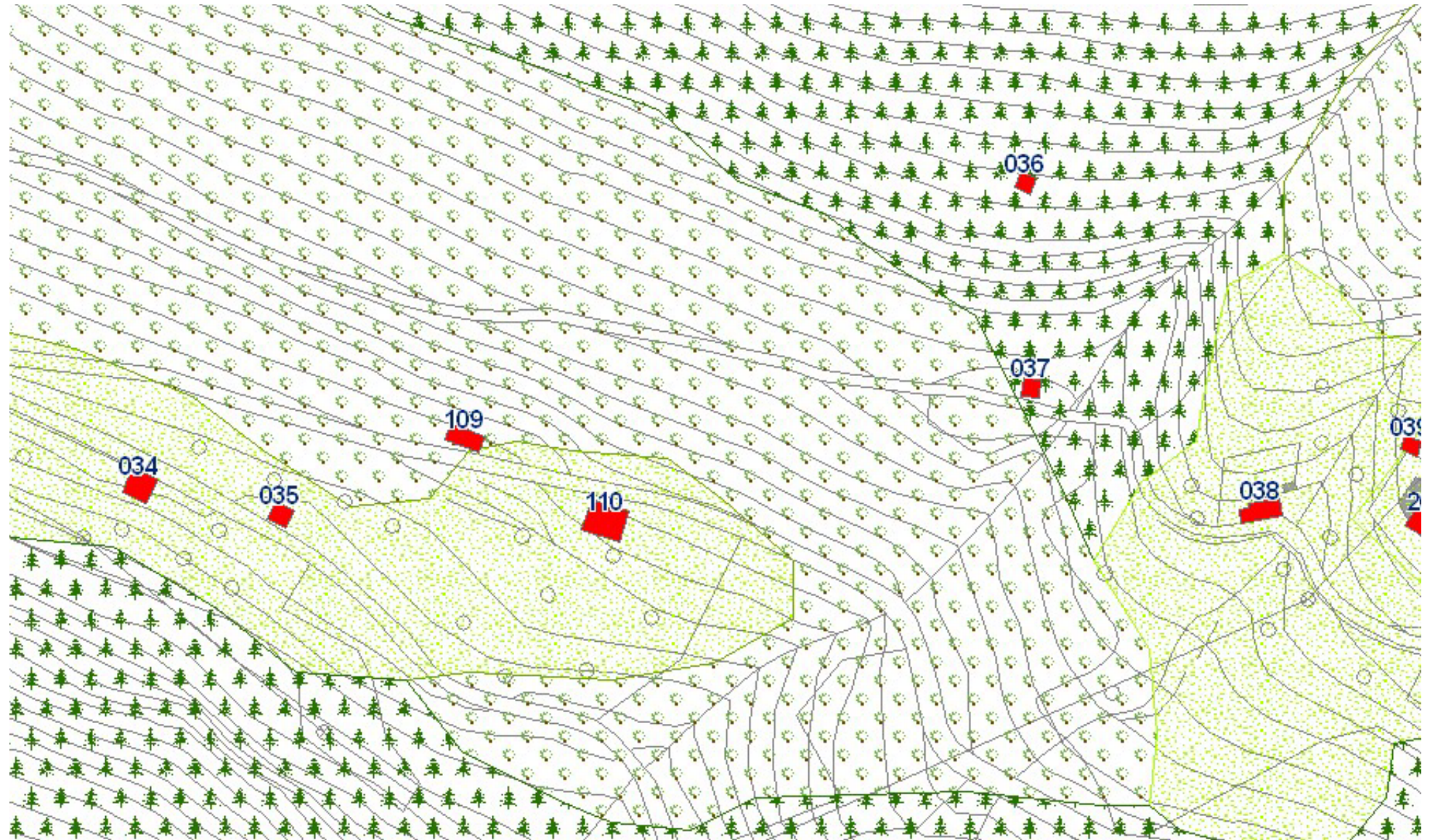







Edificio 039-040-041-042-043-044-045-046-263







Edificio 047-048-049-050-114

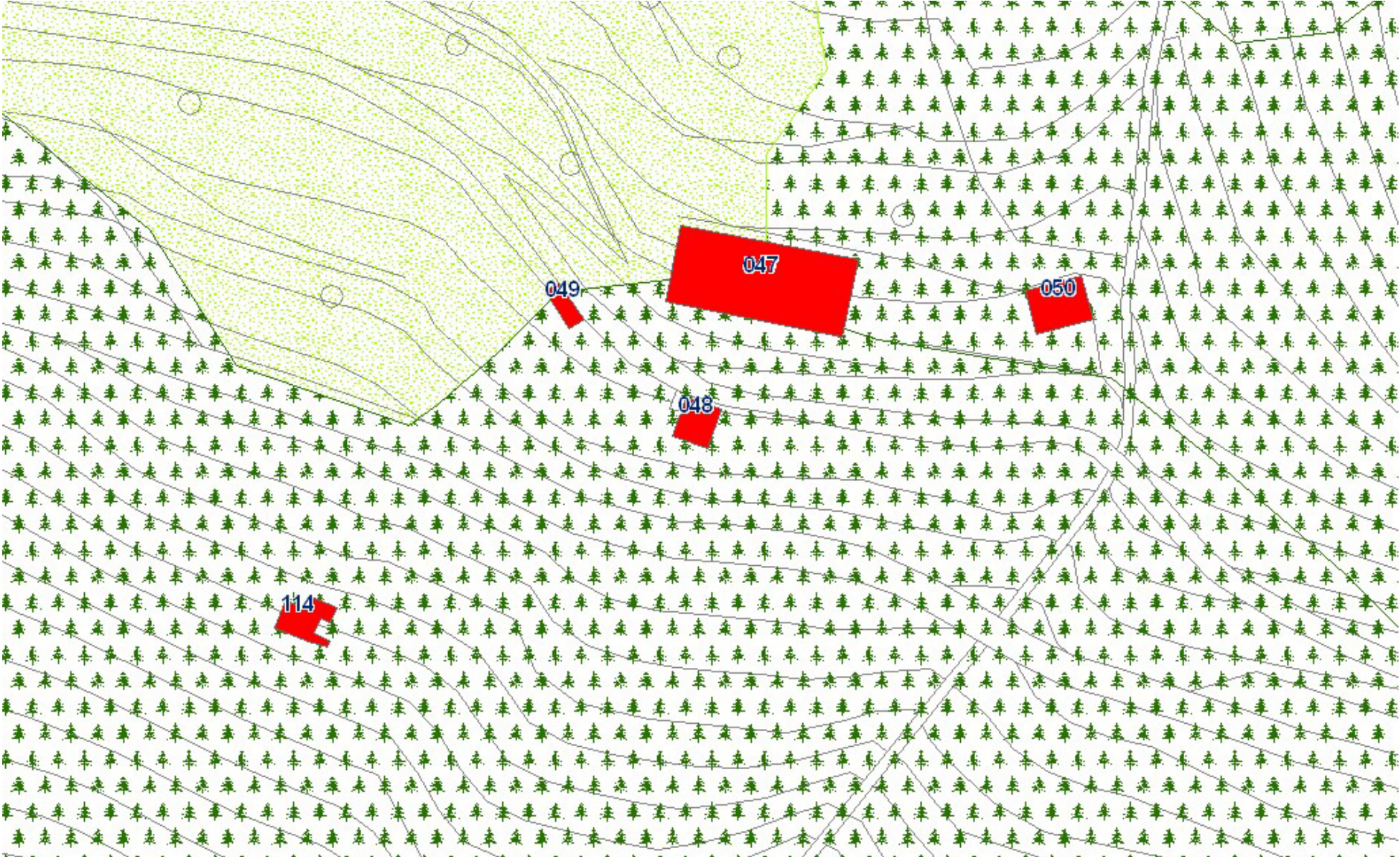





Edificio 051

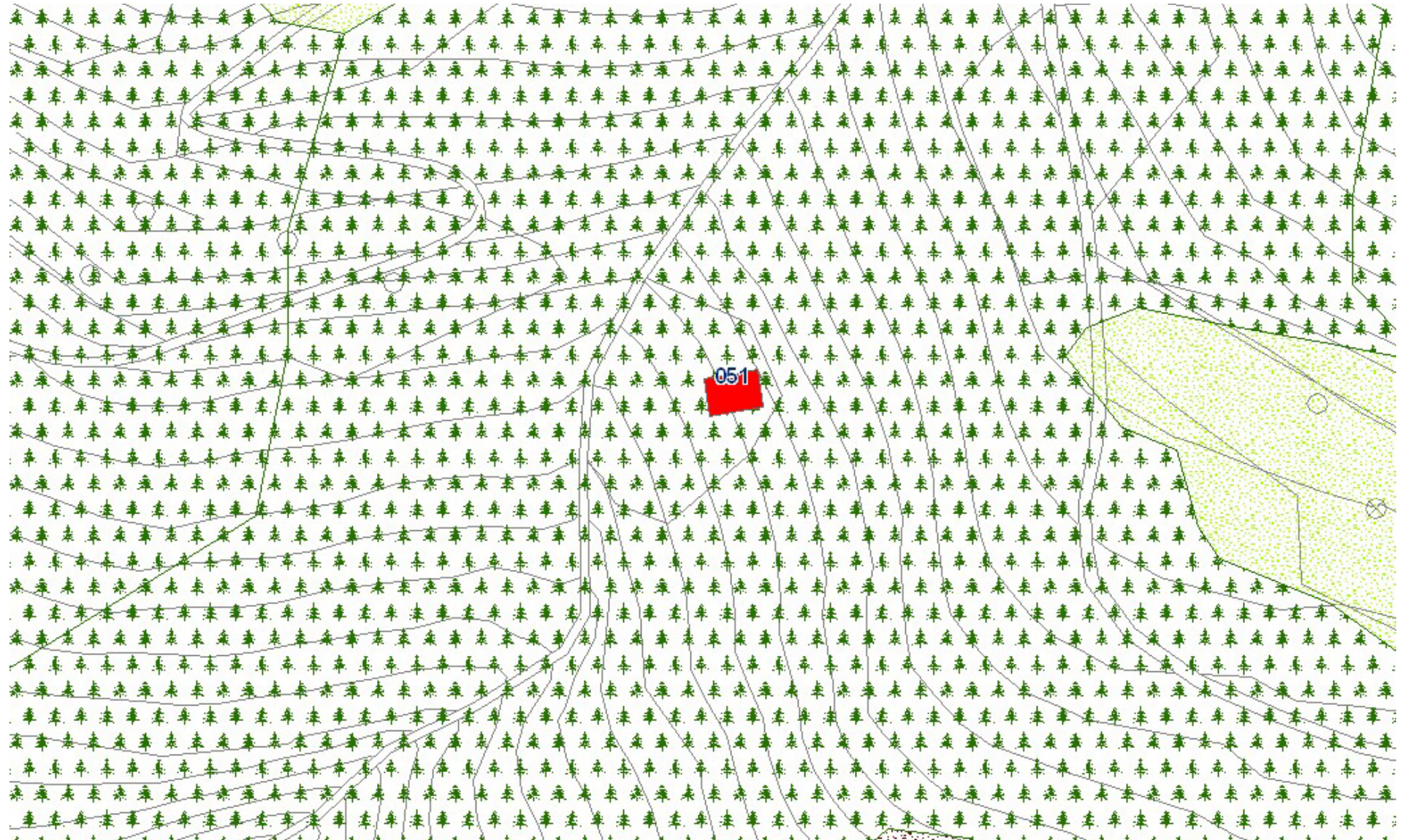



Edificio 052-053-054-055-056-057-058-059-060

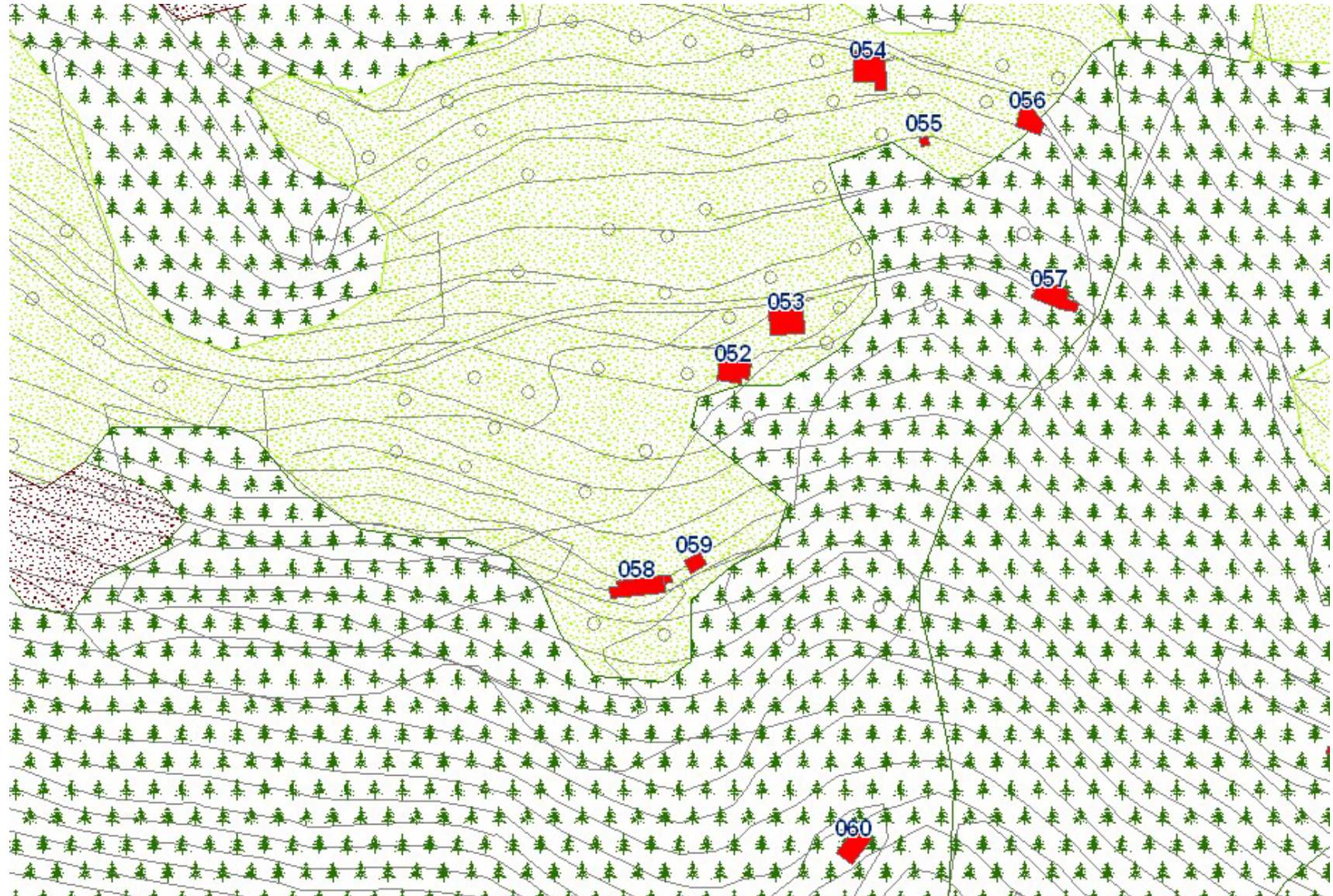







Edificio 061-062-063-064-065

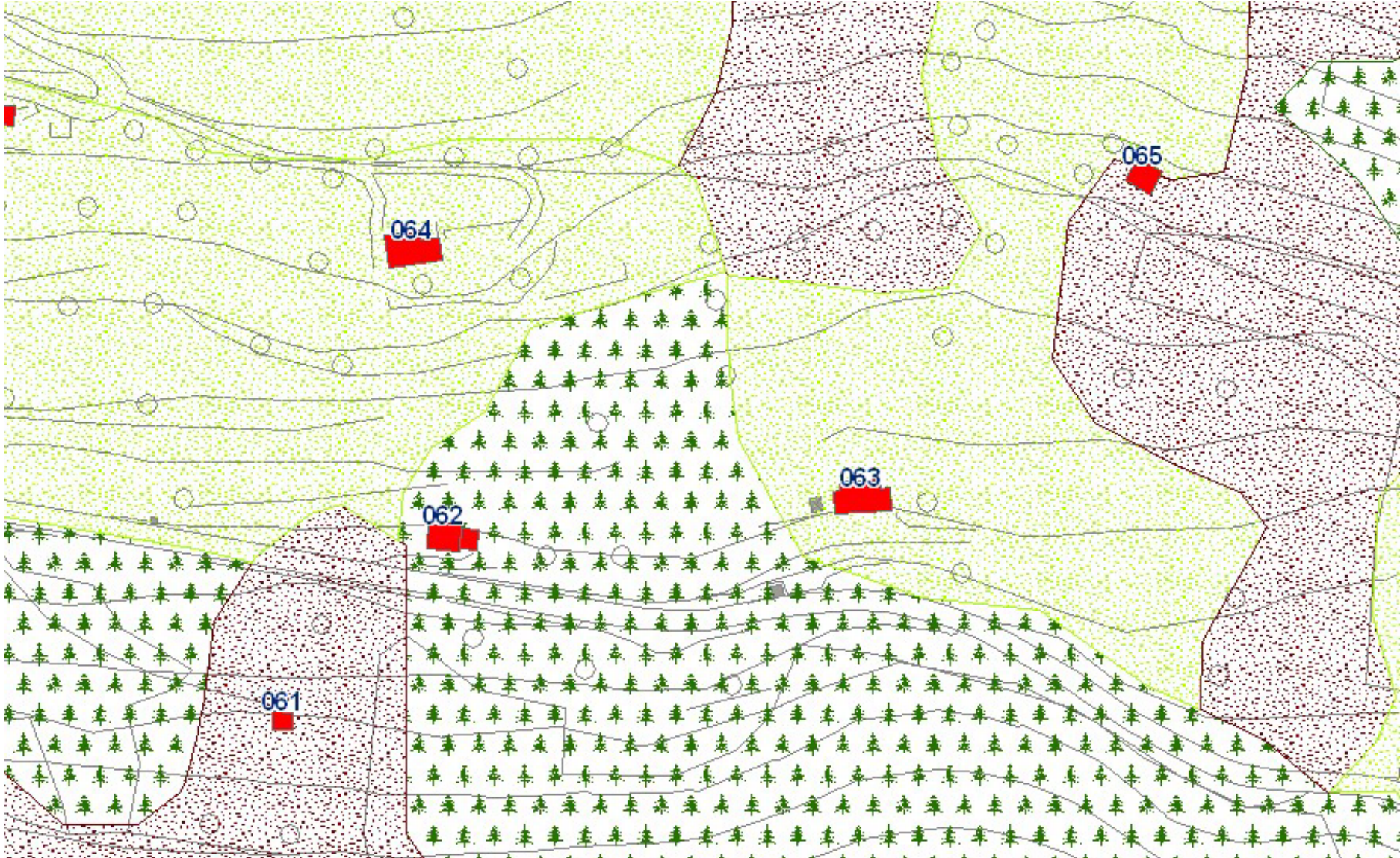

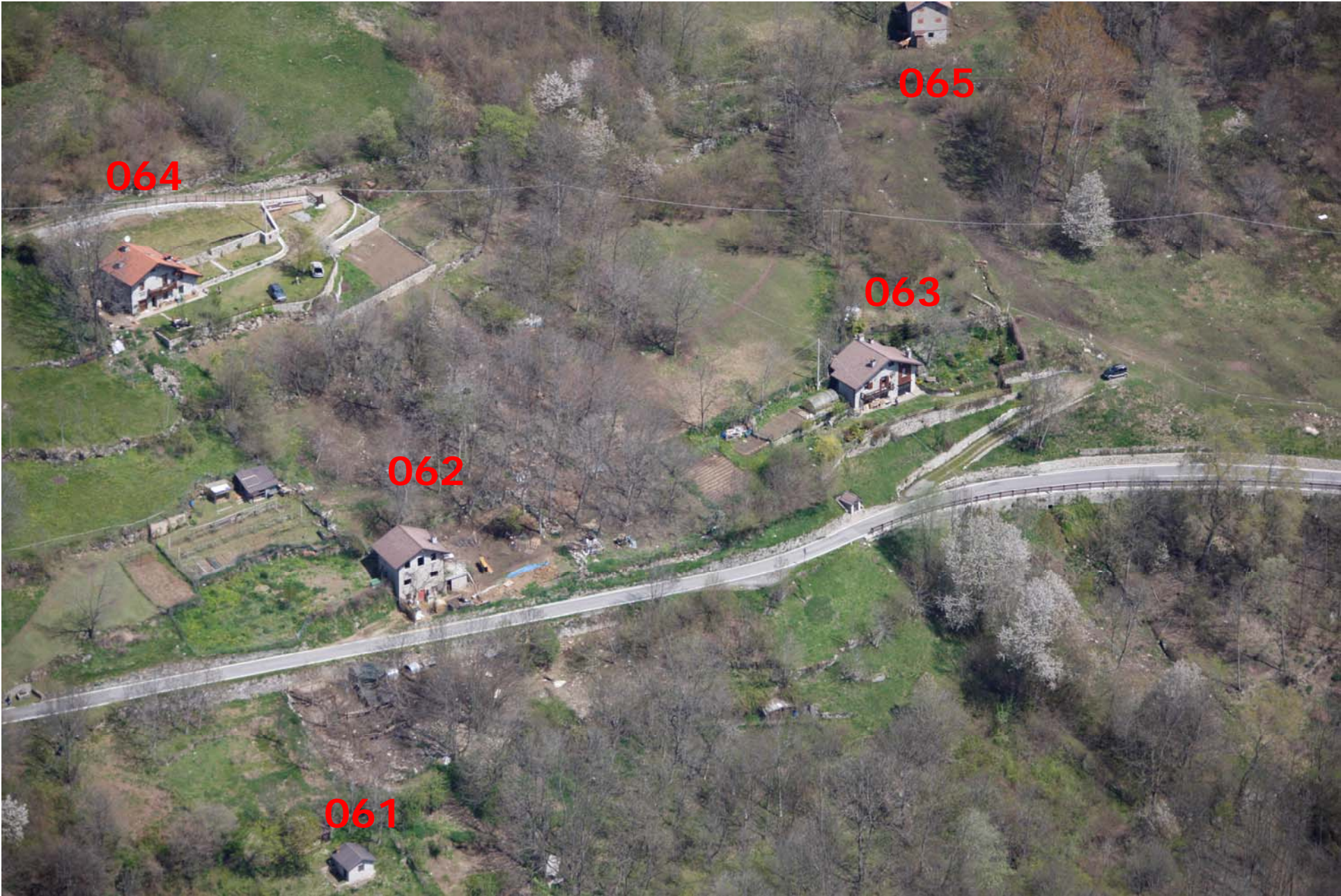

Edificio 066-067-068-069-070-071-072

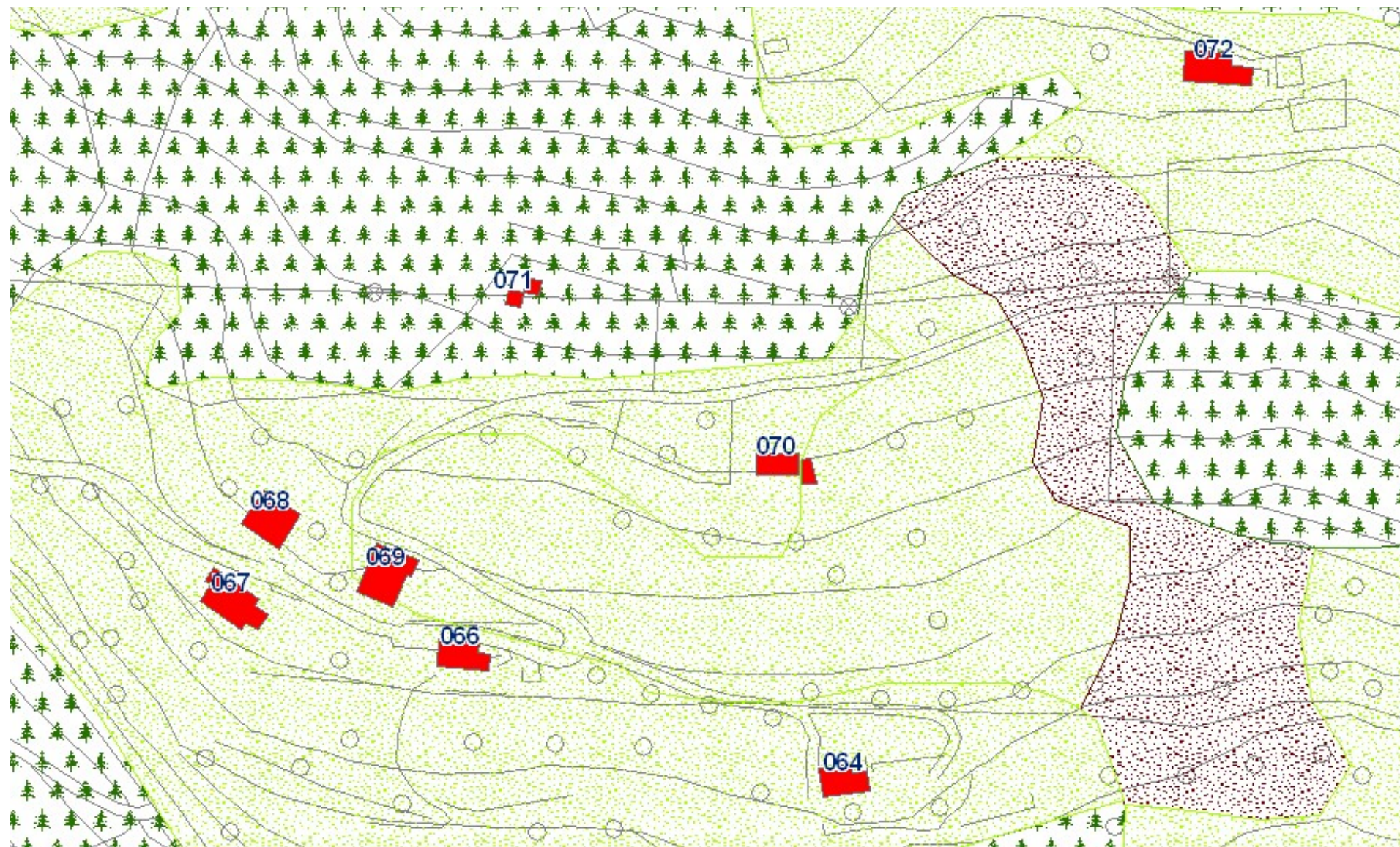

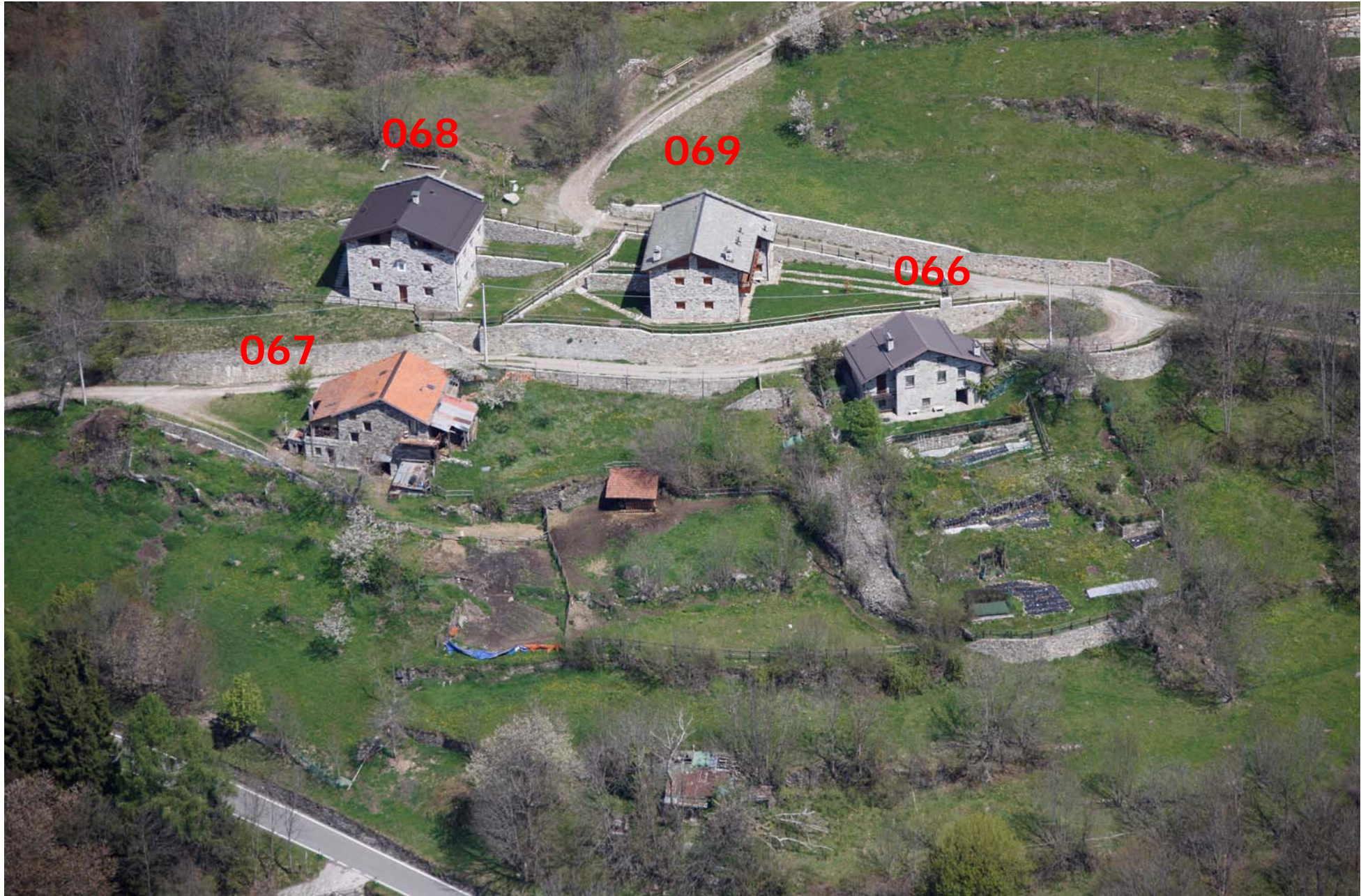





Edificio 073-074-075-076-077-078-079

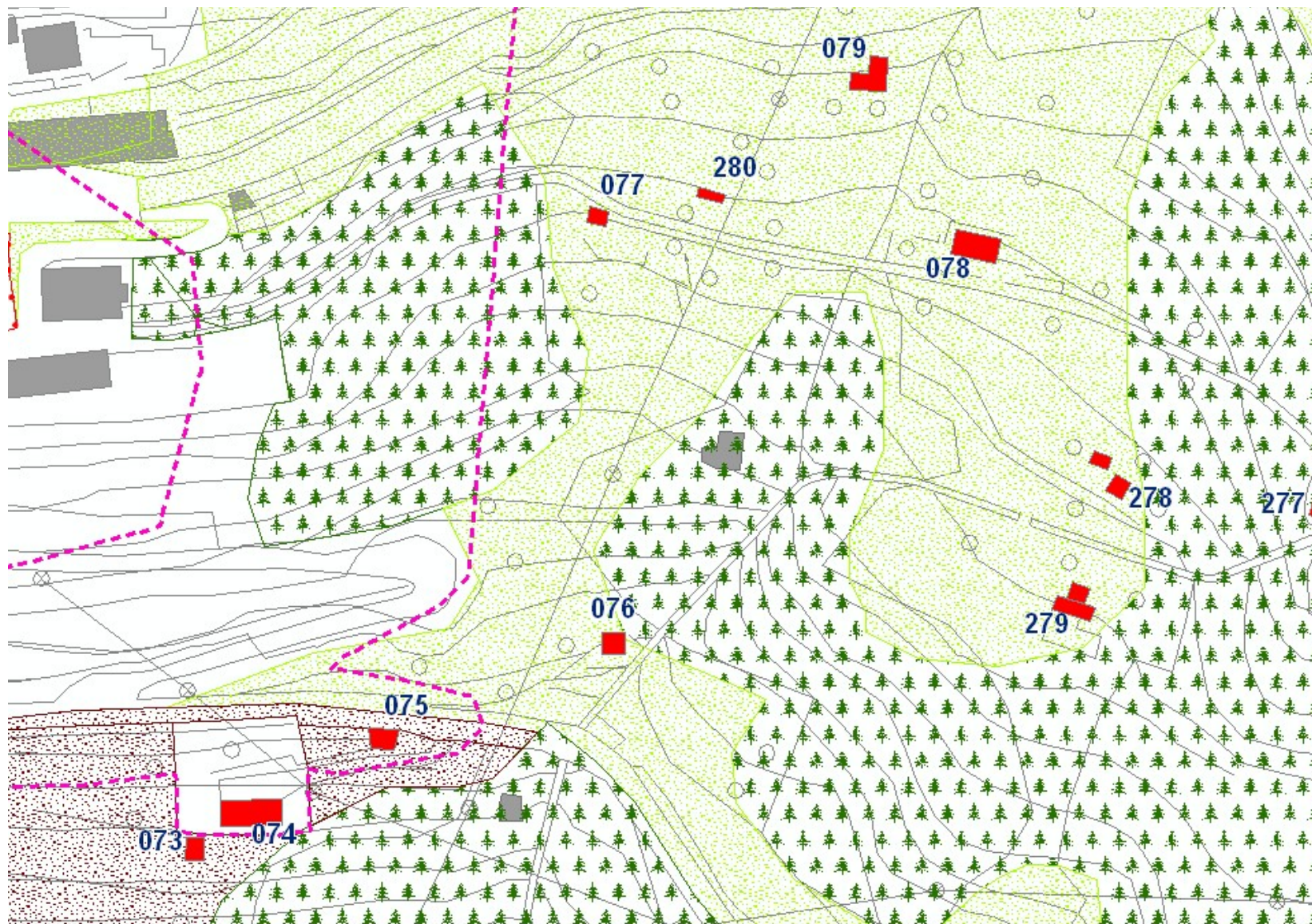





Edificio 080-081-082





Edificio 083-084-085-086

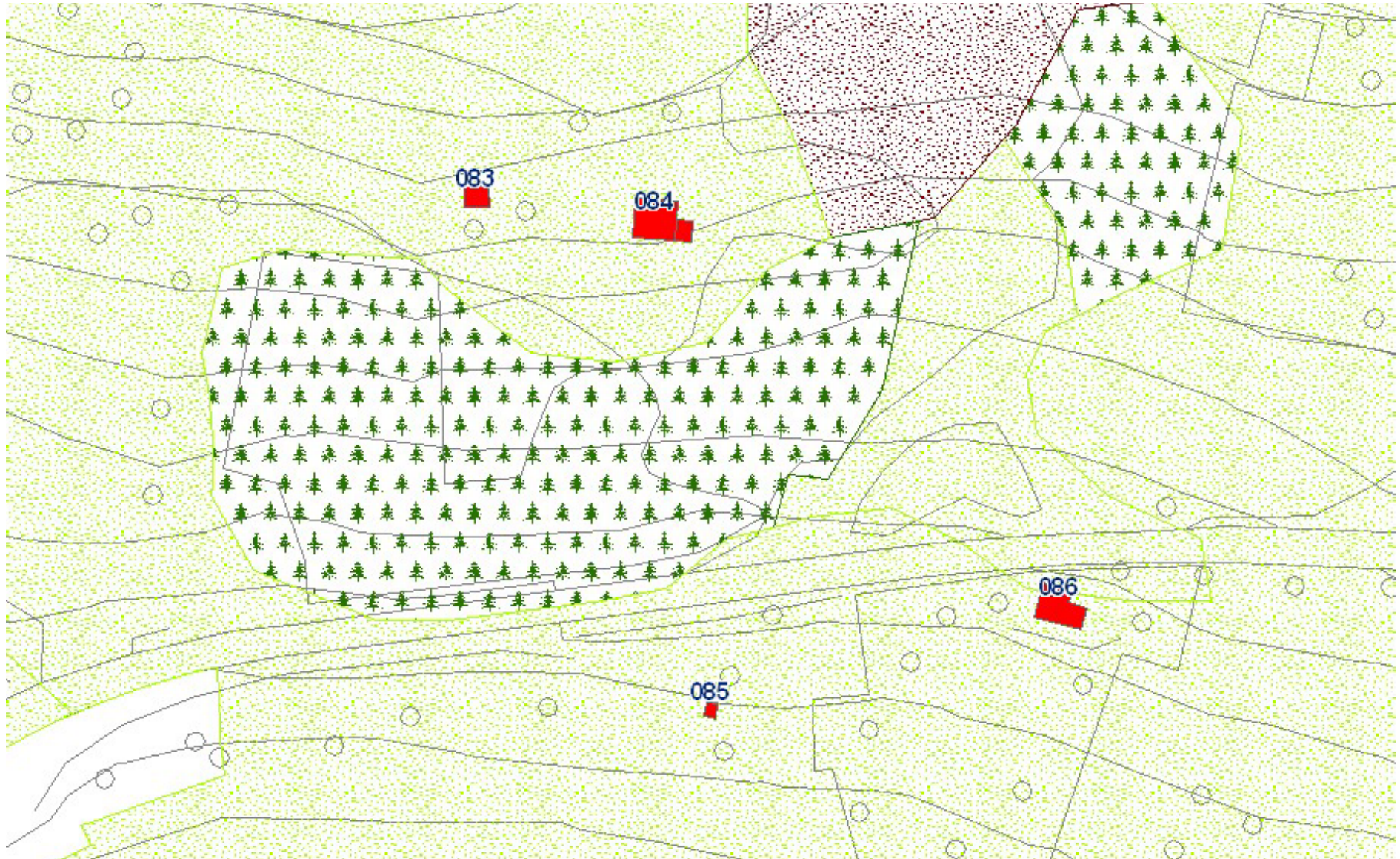





Edificio 087-088-089-090-091-092-093

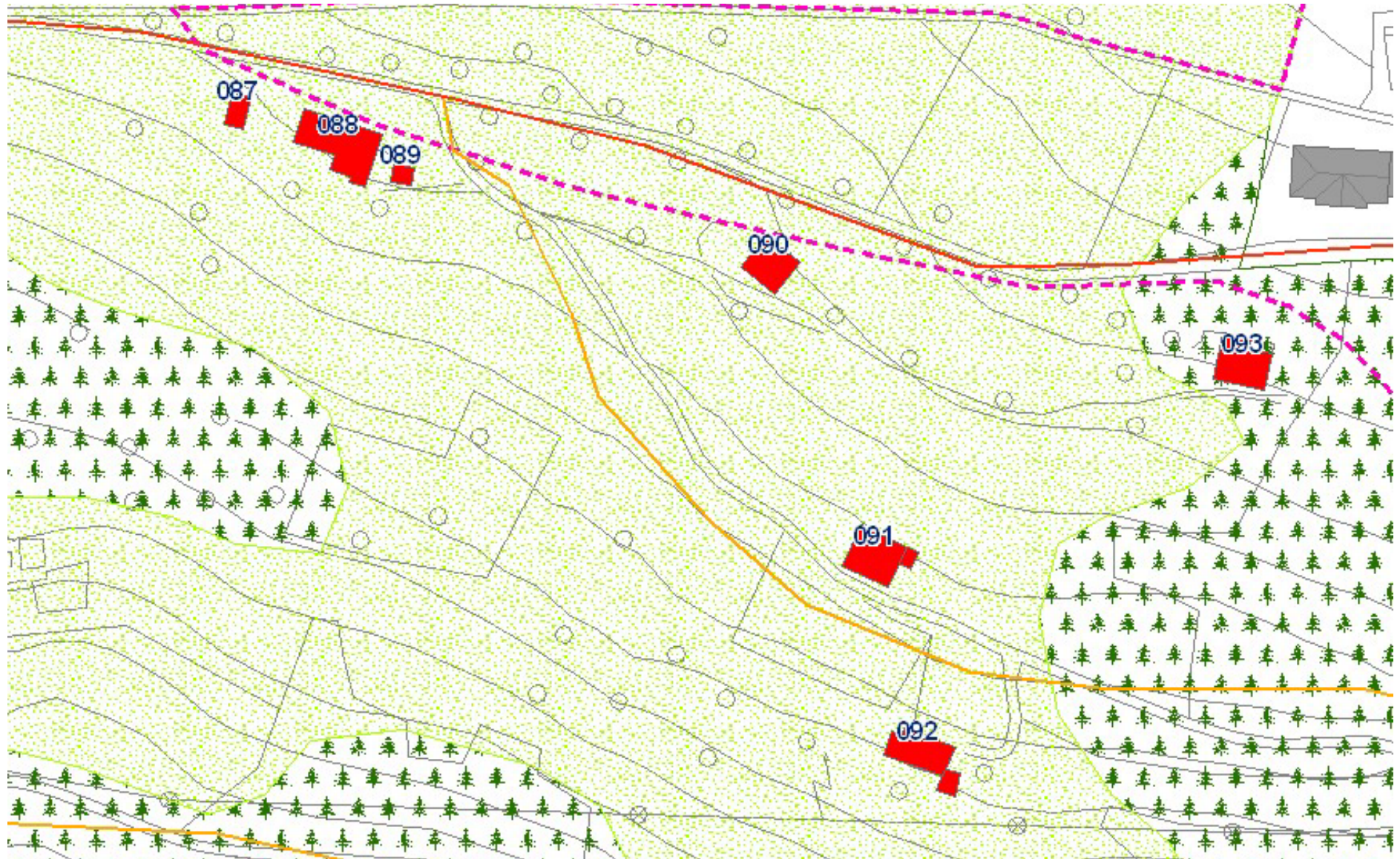







Edificio 094-095-096





Edificio 097-098-099-100-101-102

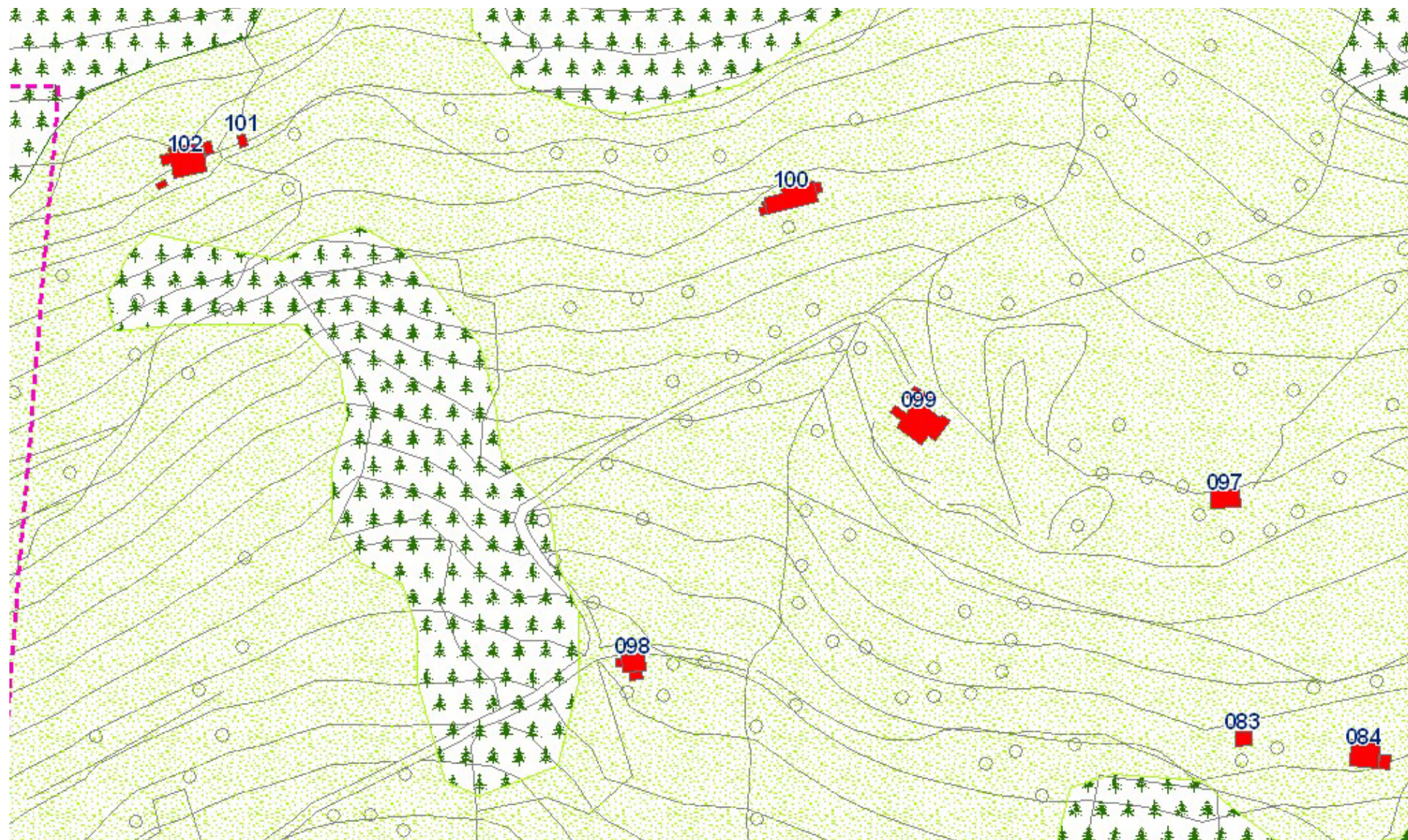

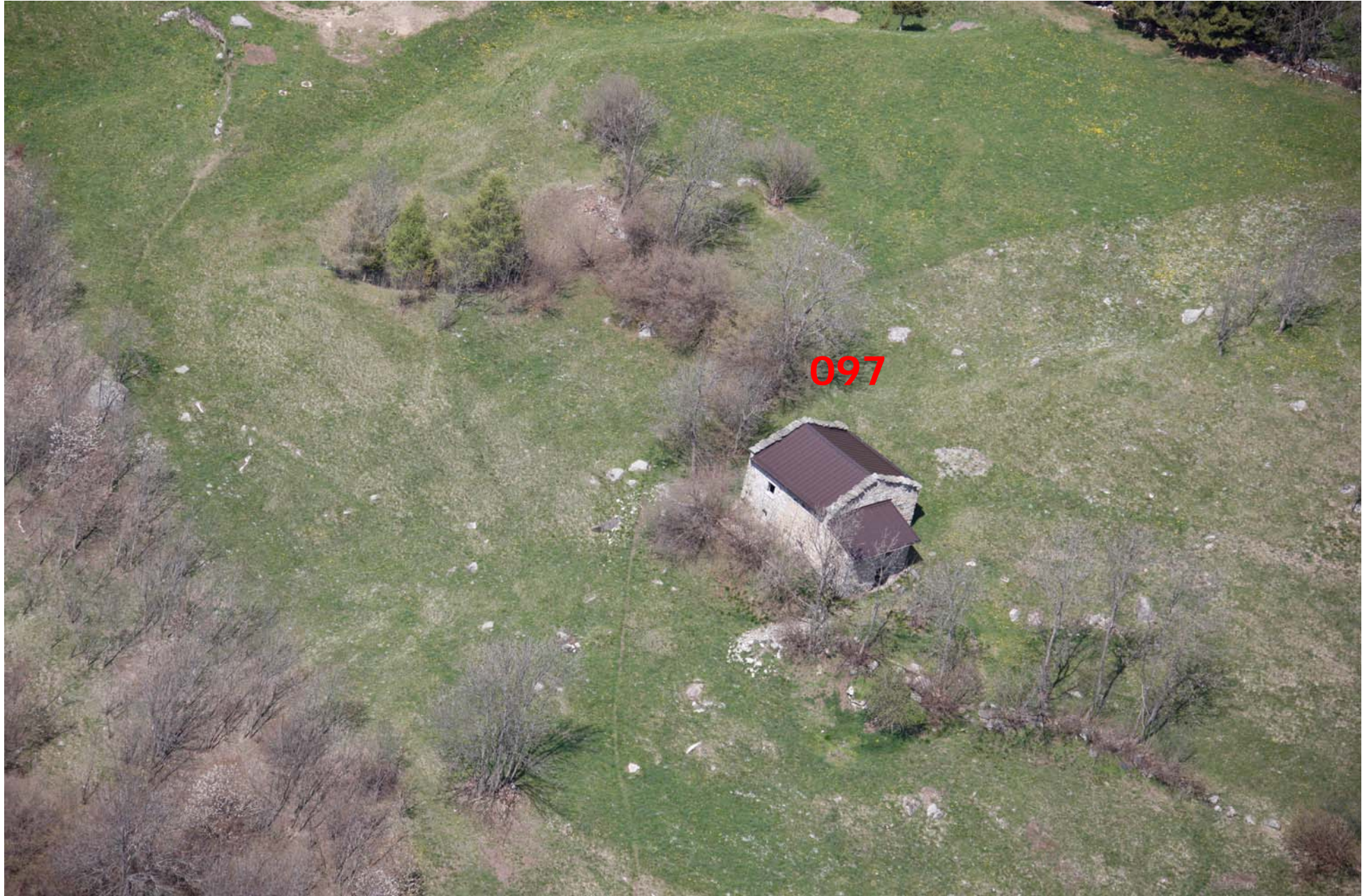

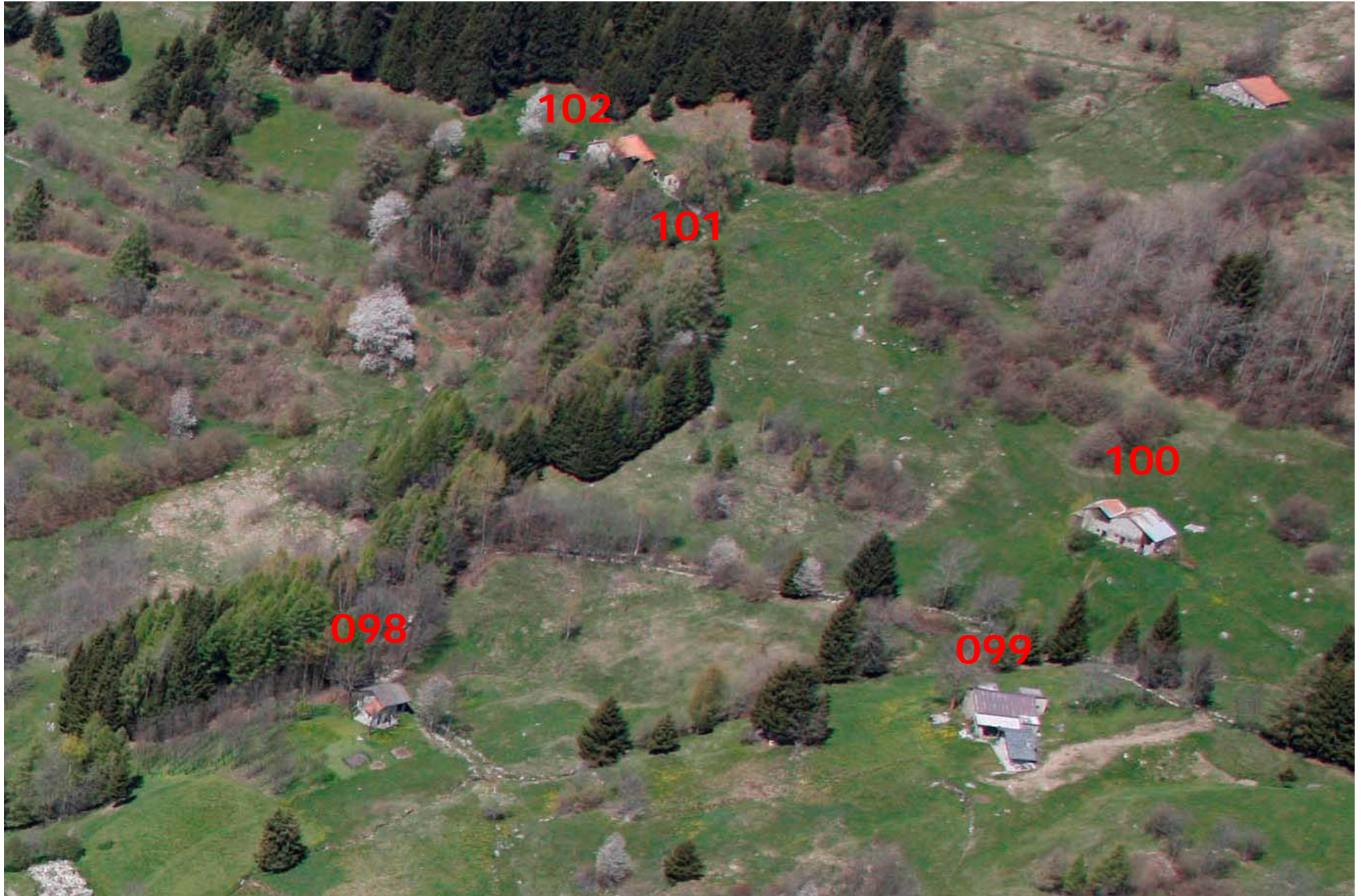



Edificio 103-104

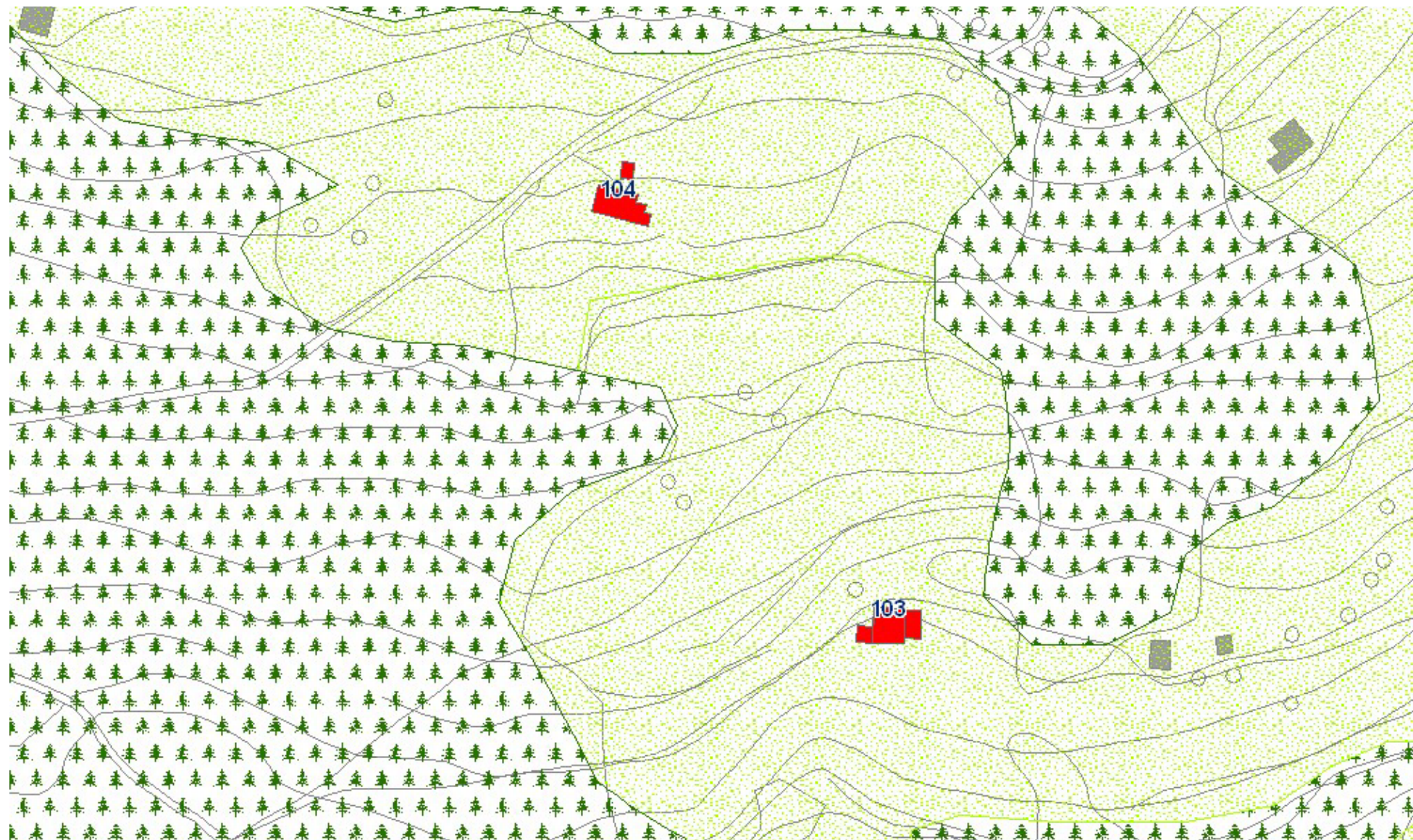





Edificio 105-106-107-108

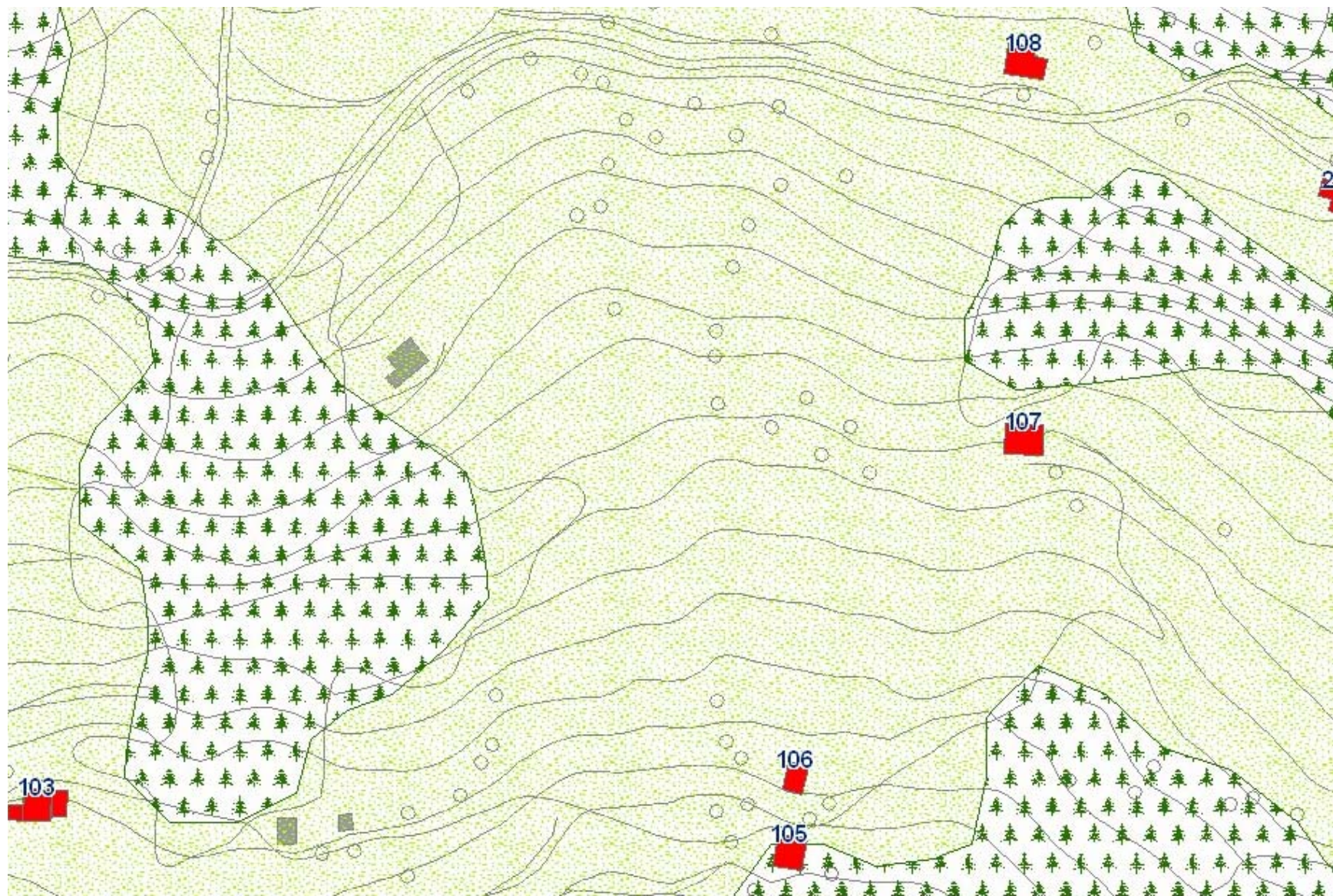



Edificio 109-110-111-112

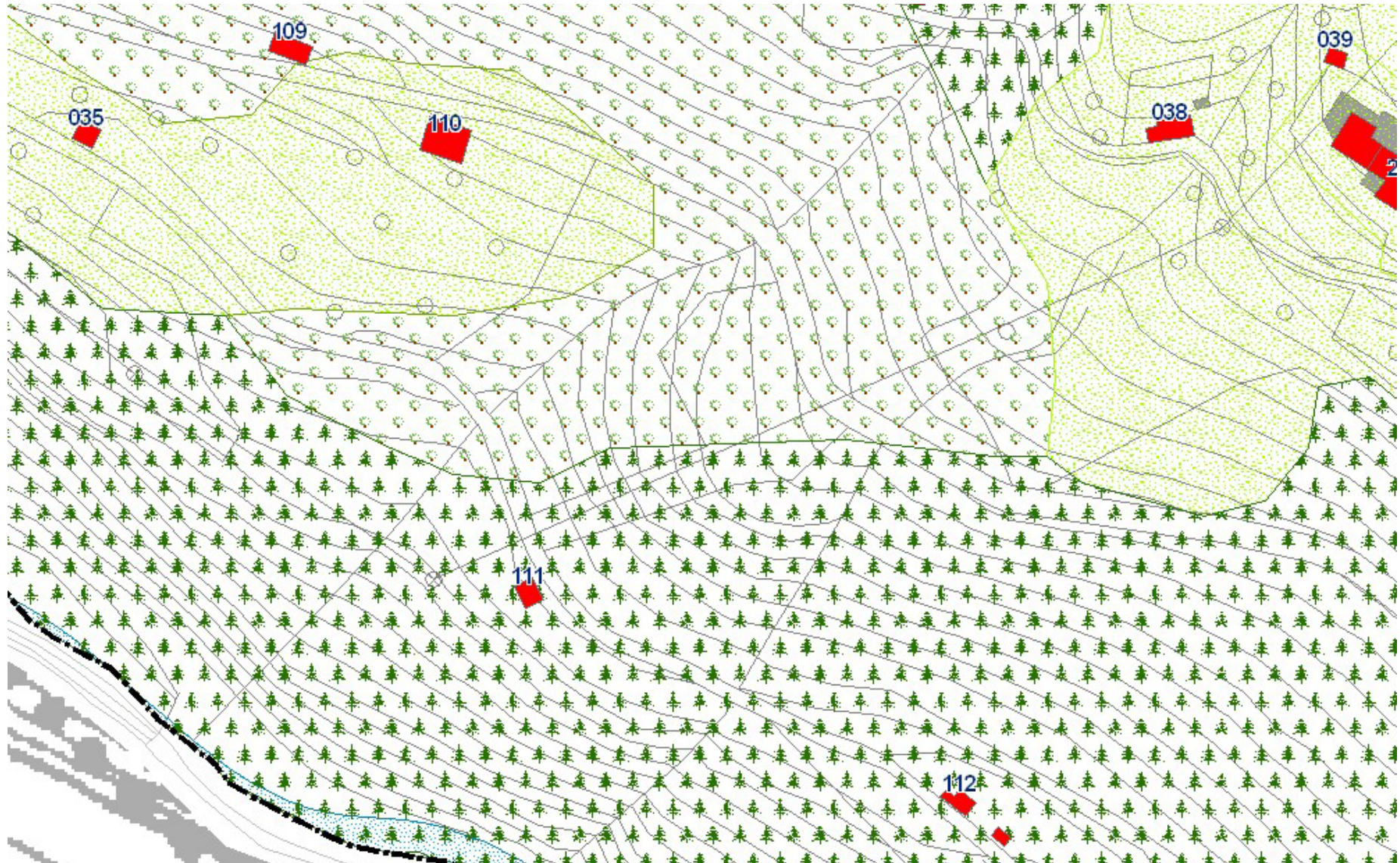





Edificio 113-114

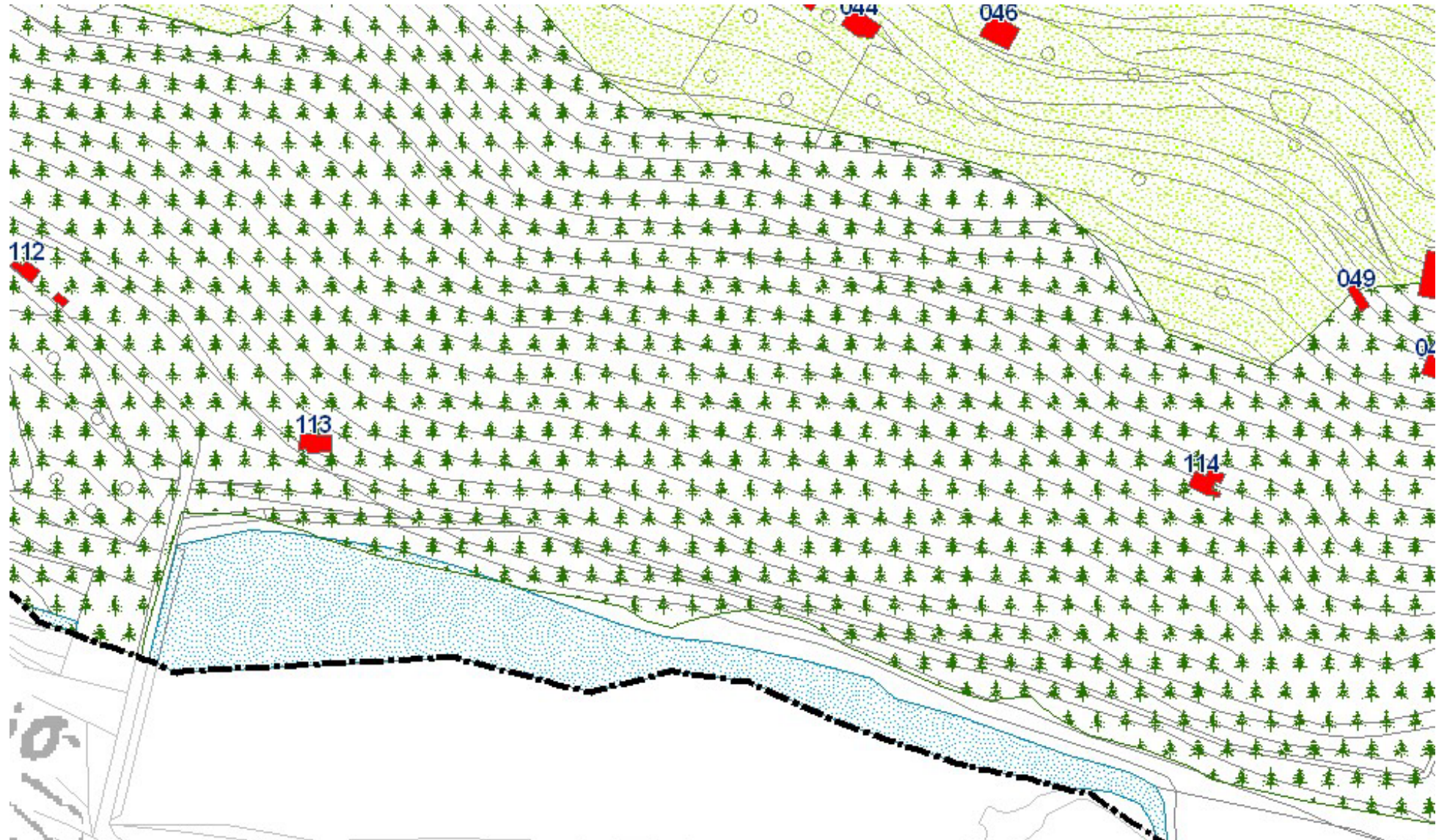



Edificio 115

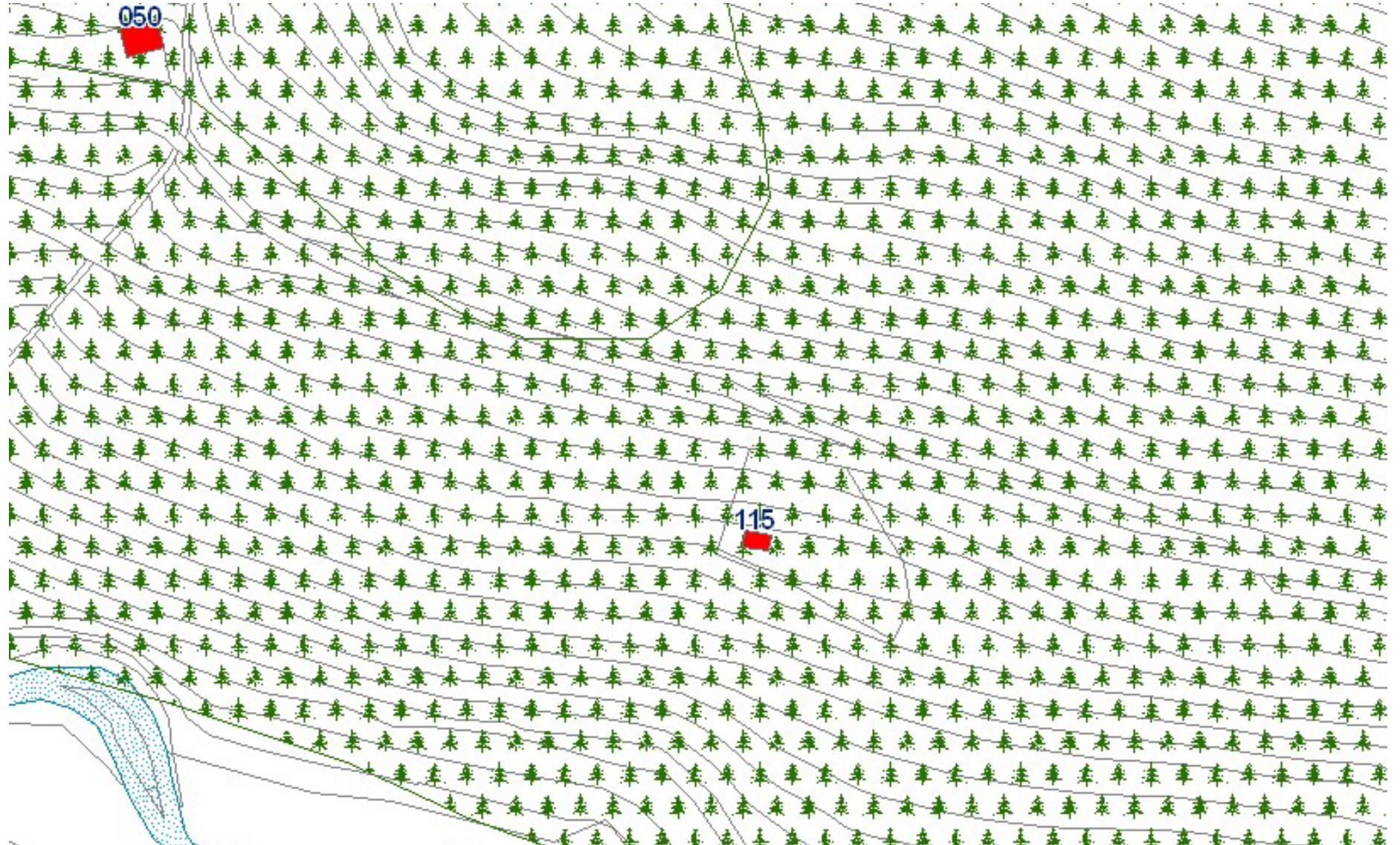



Edificio 116

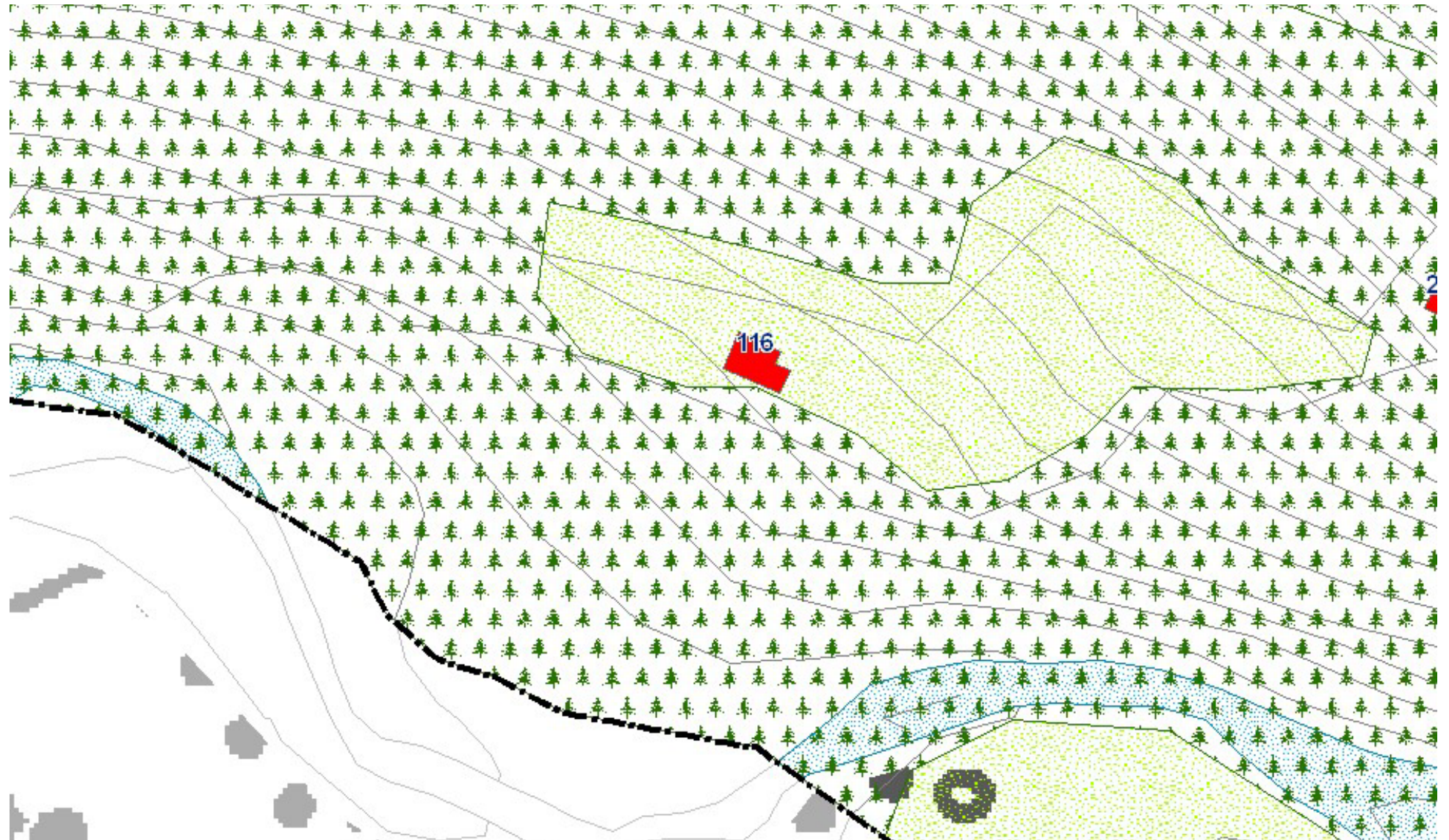



Edificio 117-118-119-120-121-122

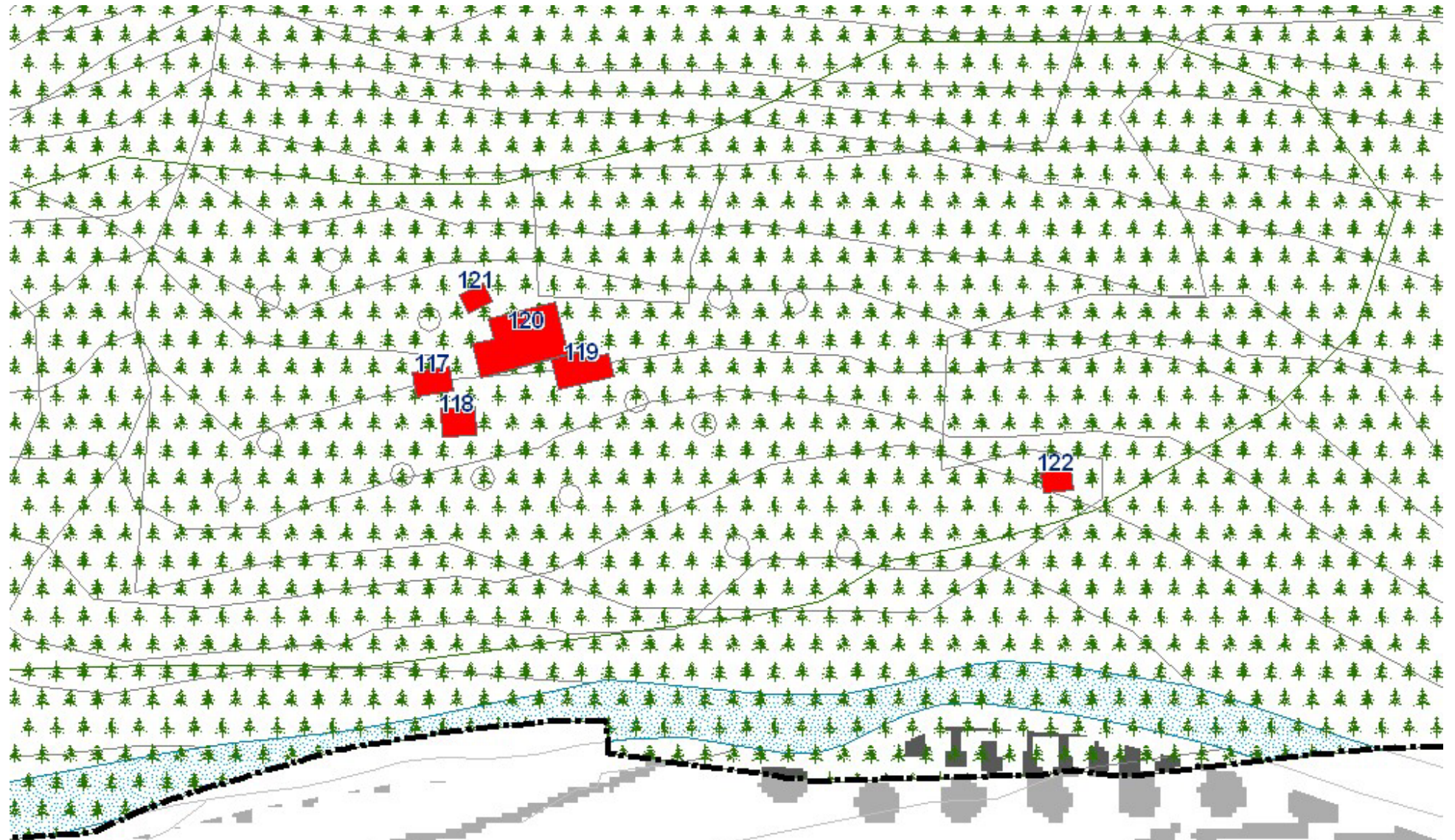





Edificio 123-124-125-126-127-128



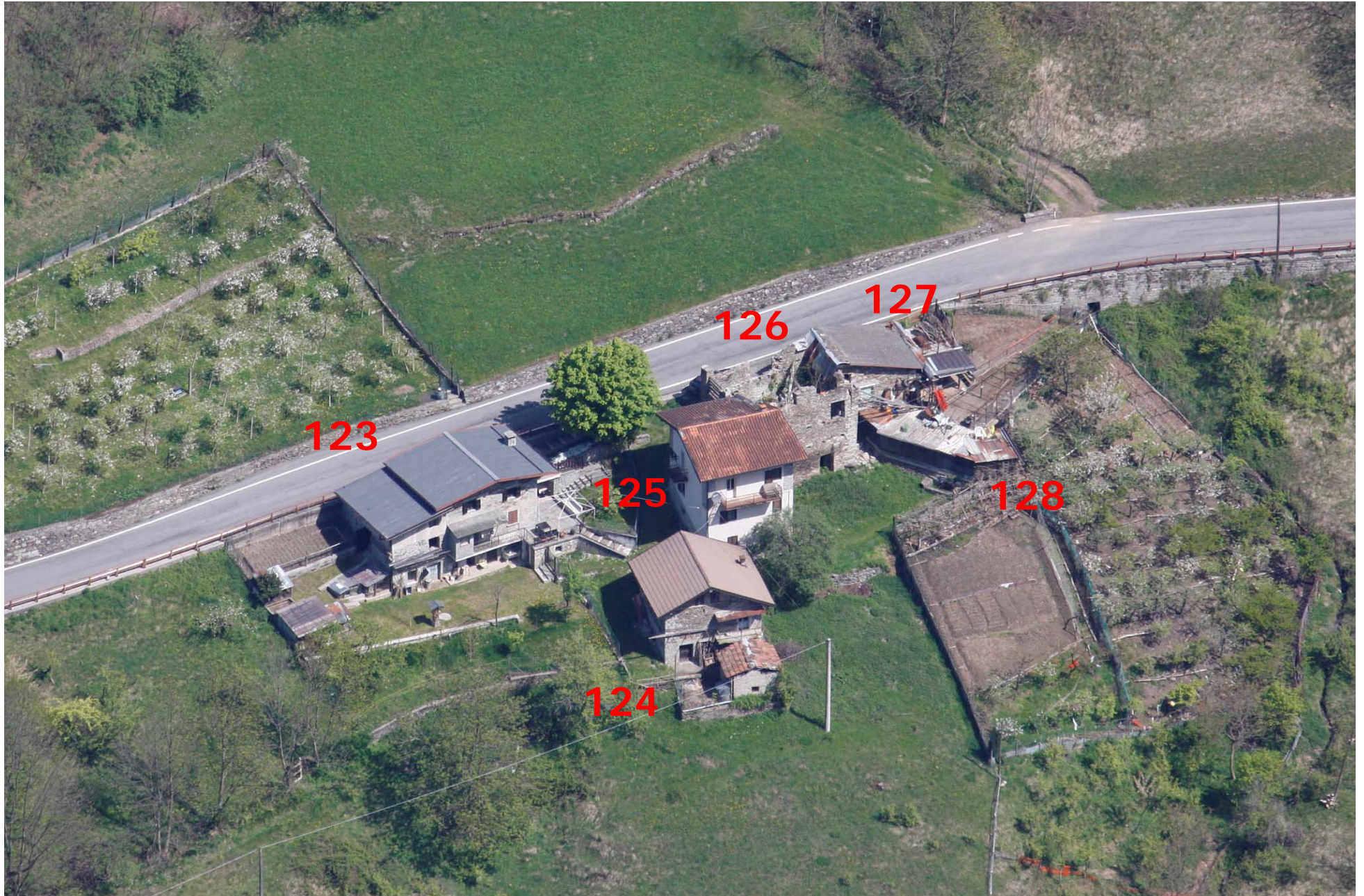

Edificio 129-130-131-132-133-134-135

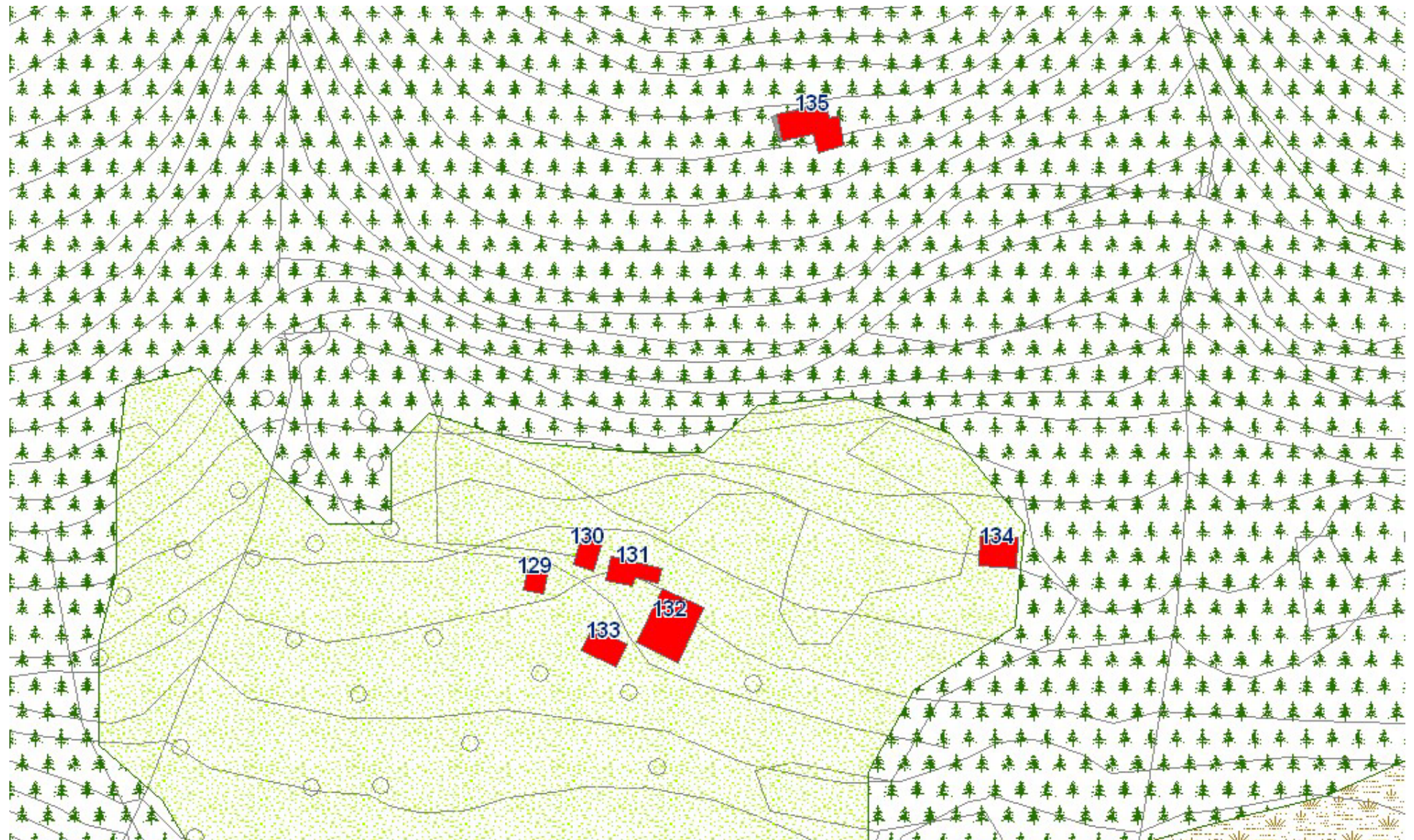





Edificio 136-137-138

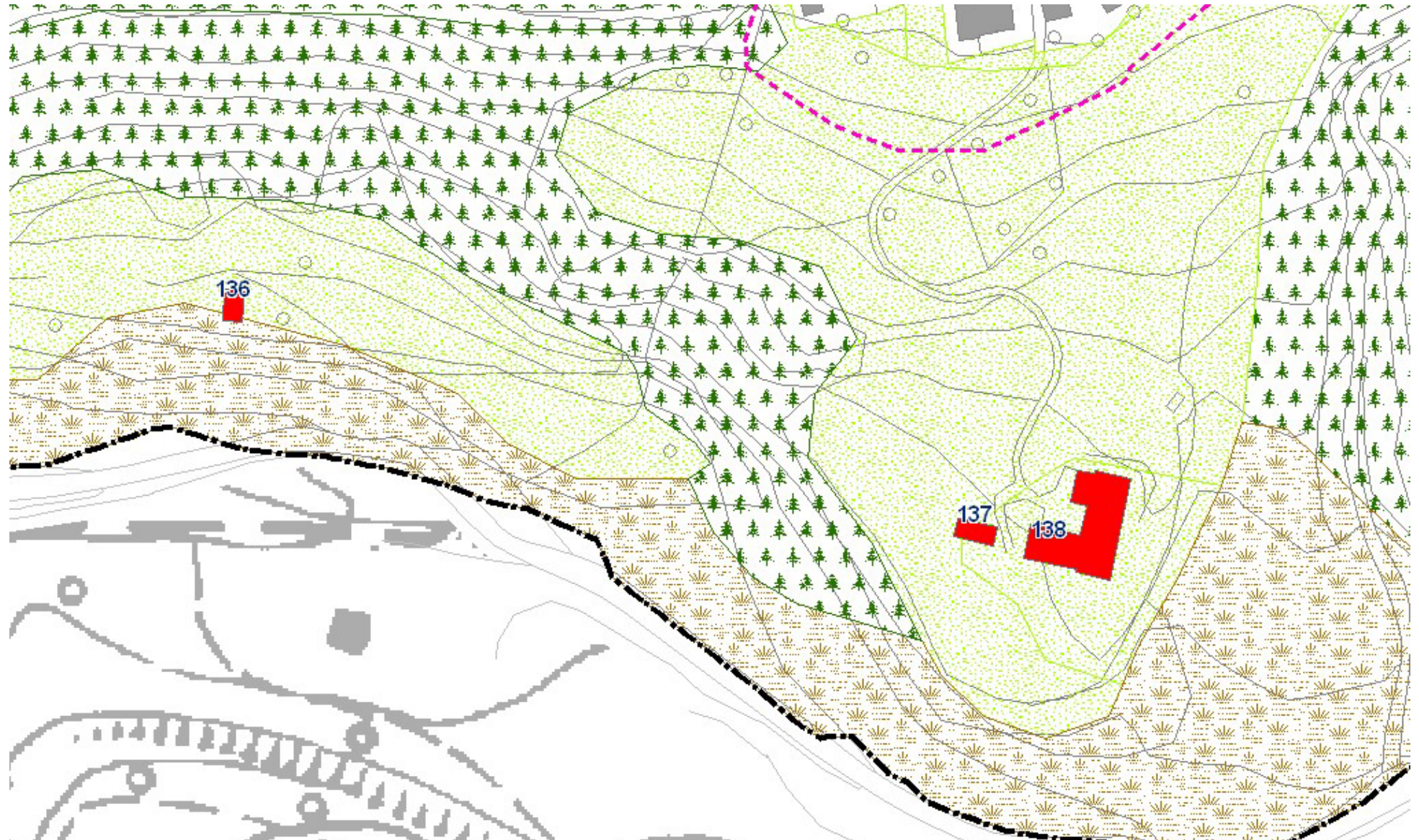



Edificio 139-140-141-142-143-144-145-146-165

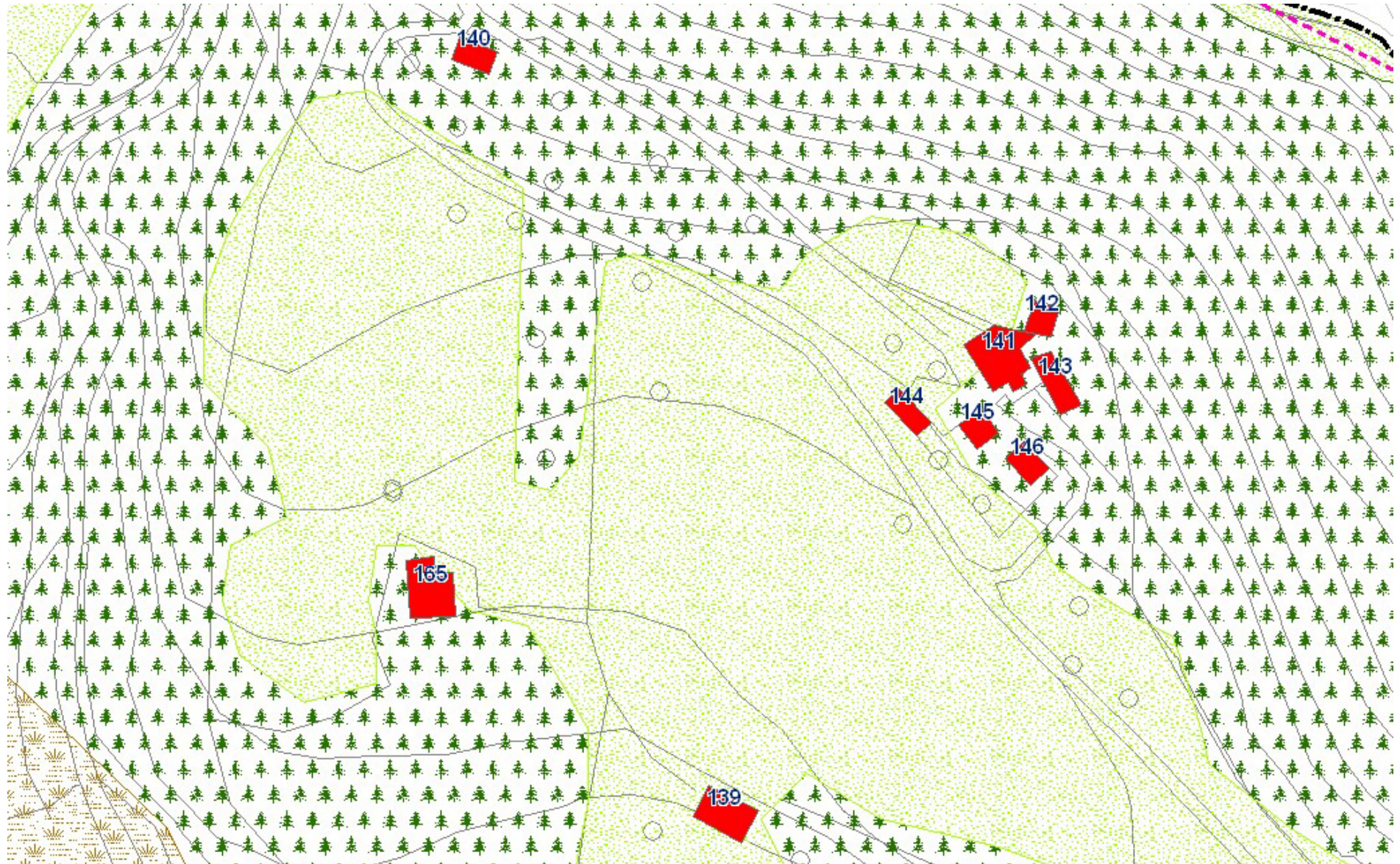





Edificio 147-148-149

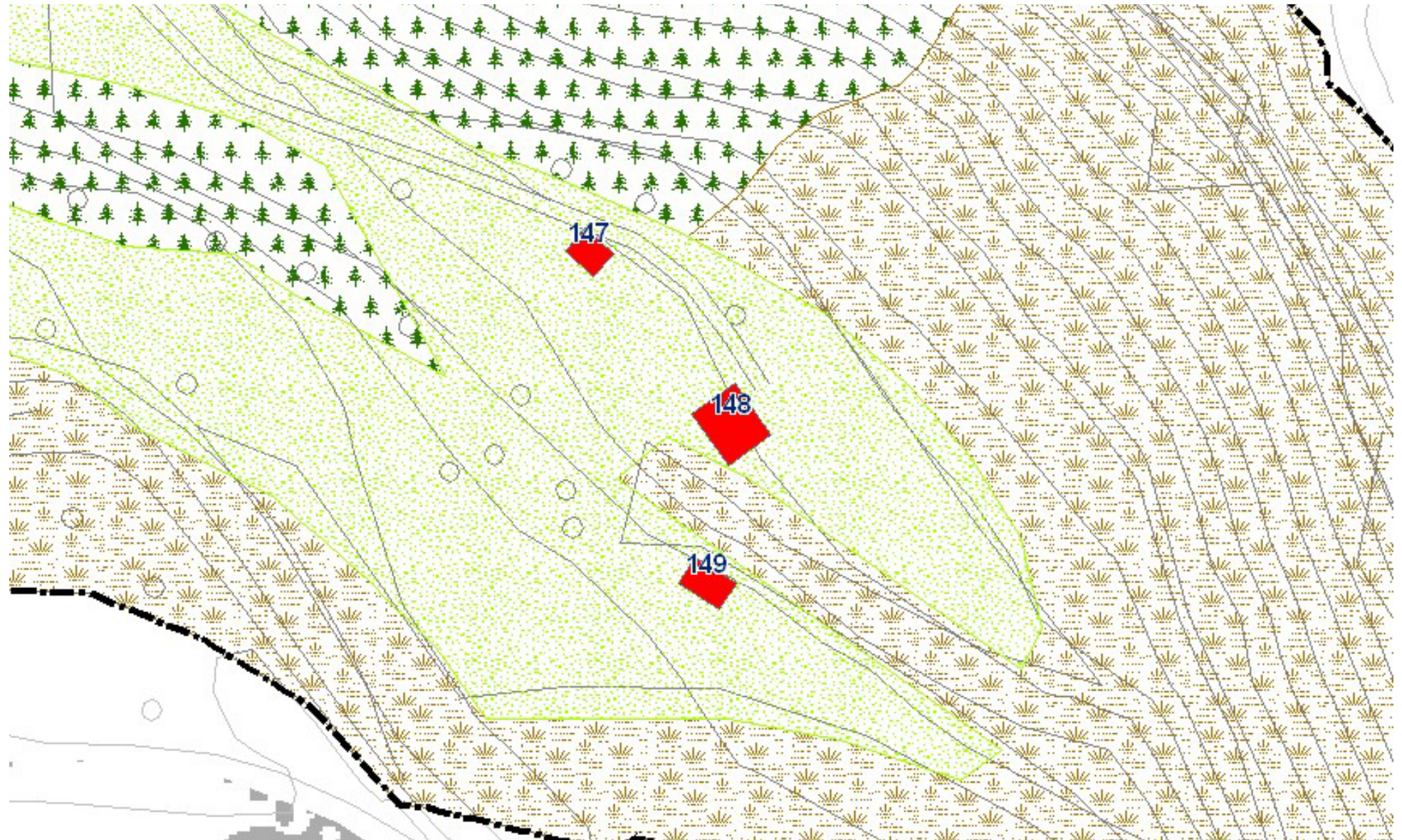



Edificio 150-151-152-153-154





Edificio 155-156-157-158-159







Edificio 160-161-162-163

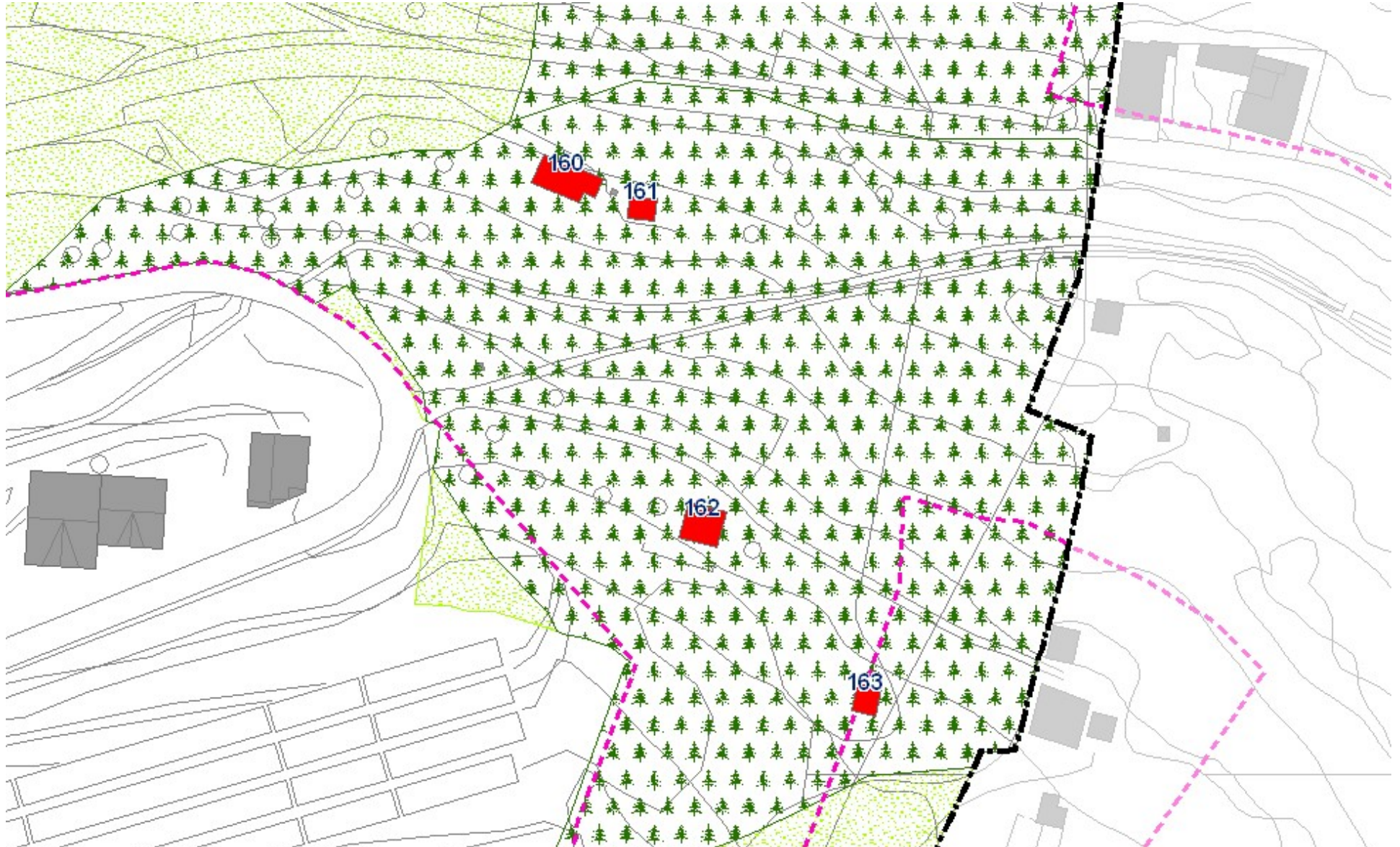

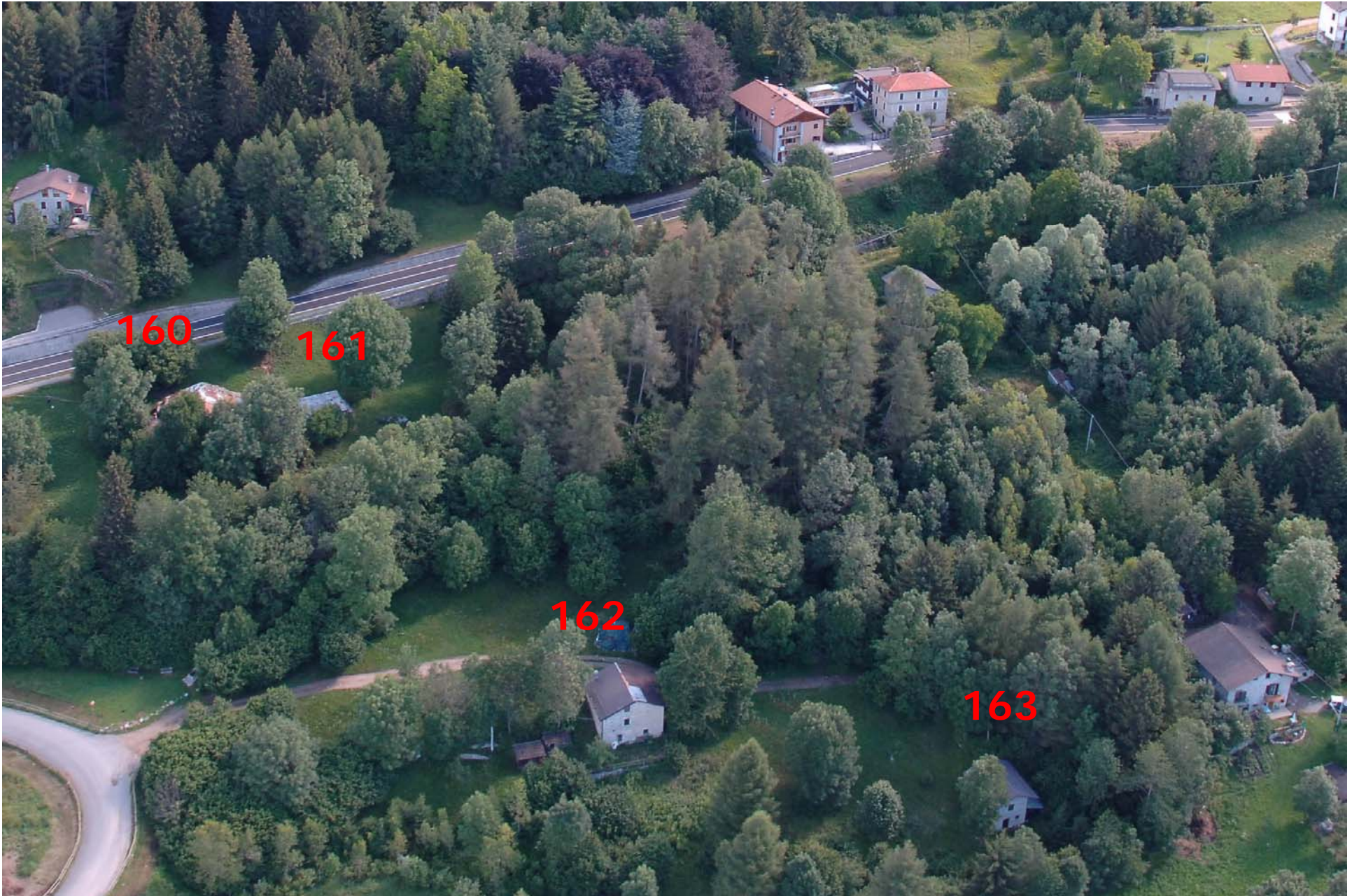

Edificio 164

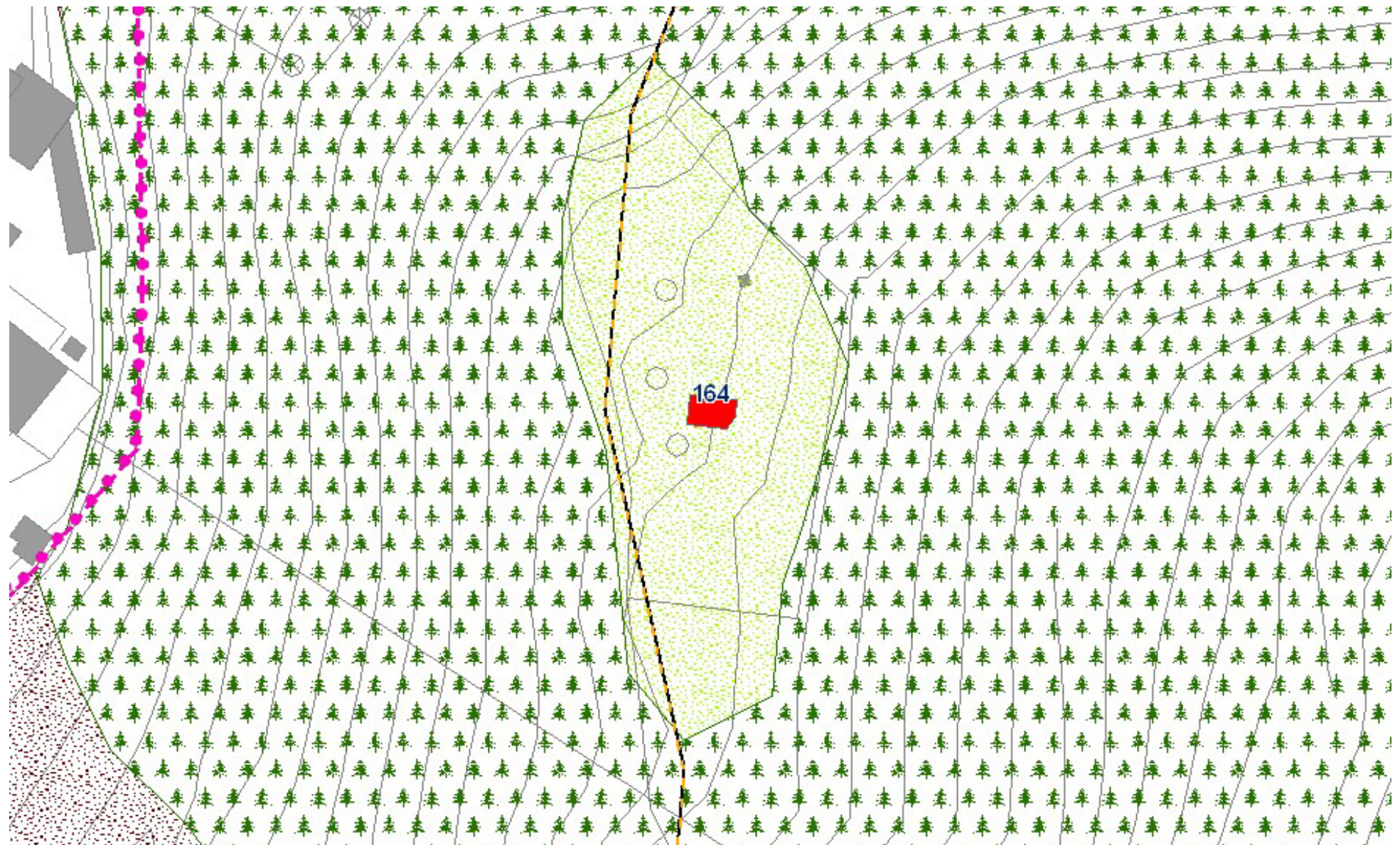



Edificio 165

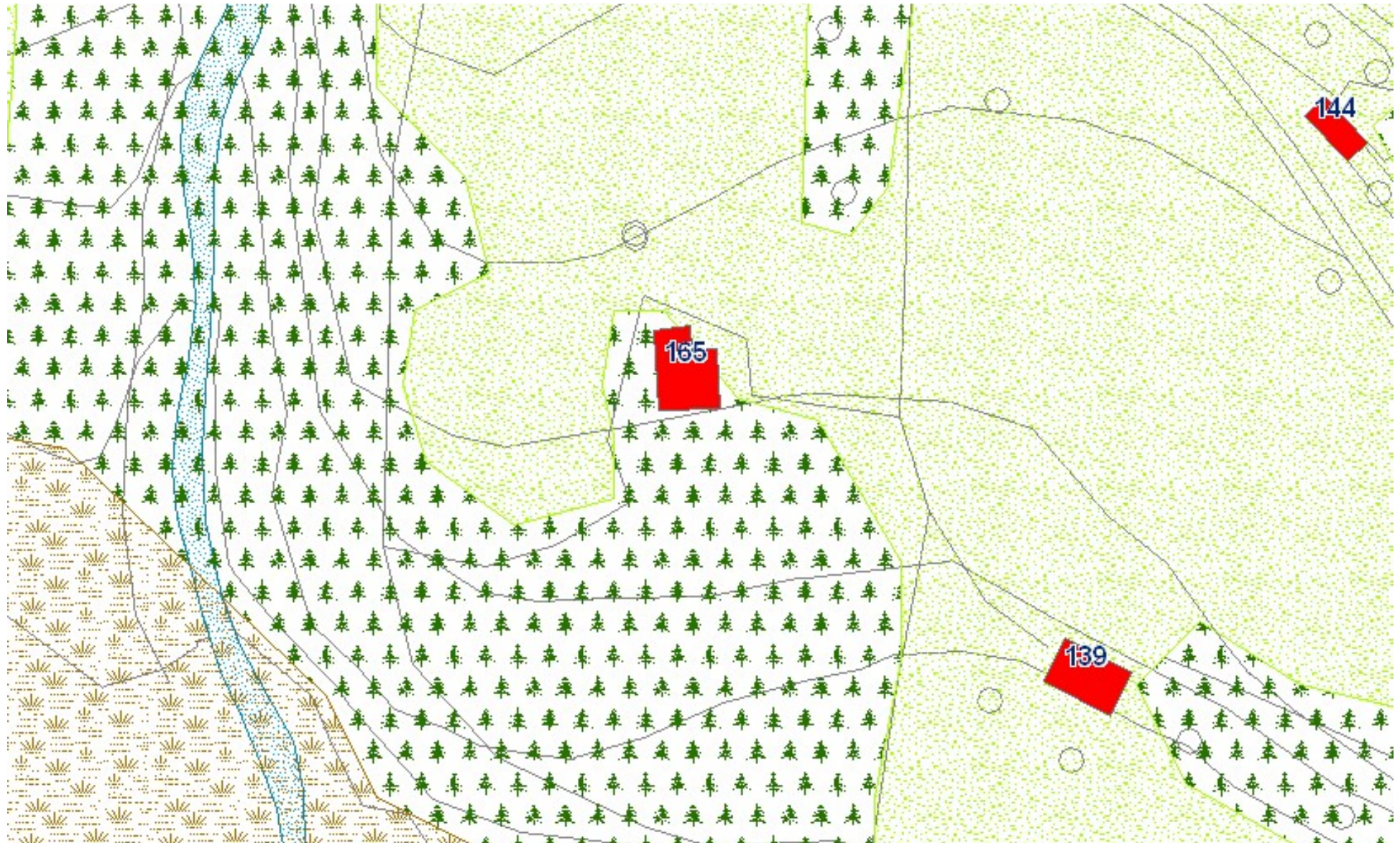



Edificio 166-167





Edificio 168

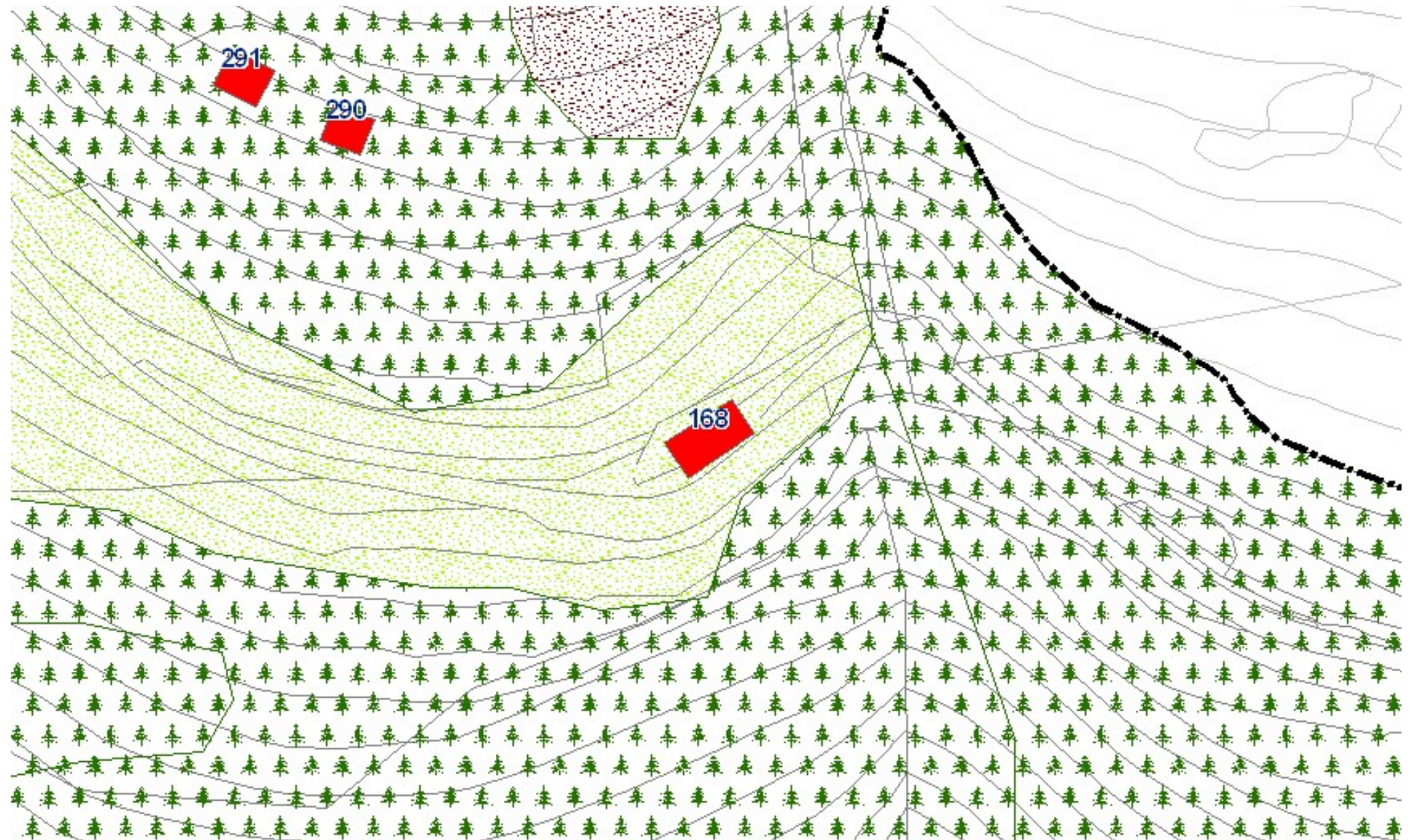



Edificio 169

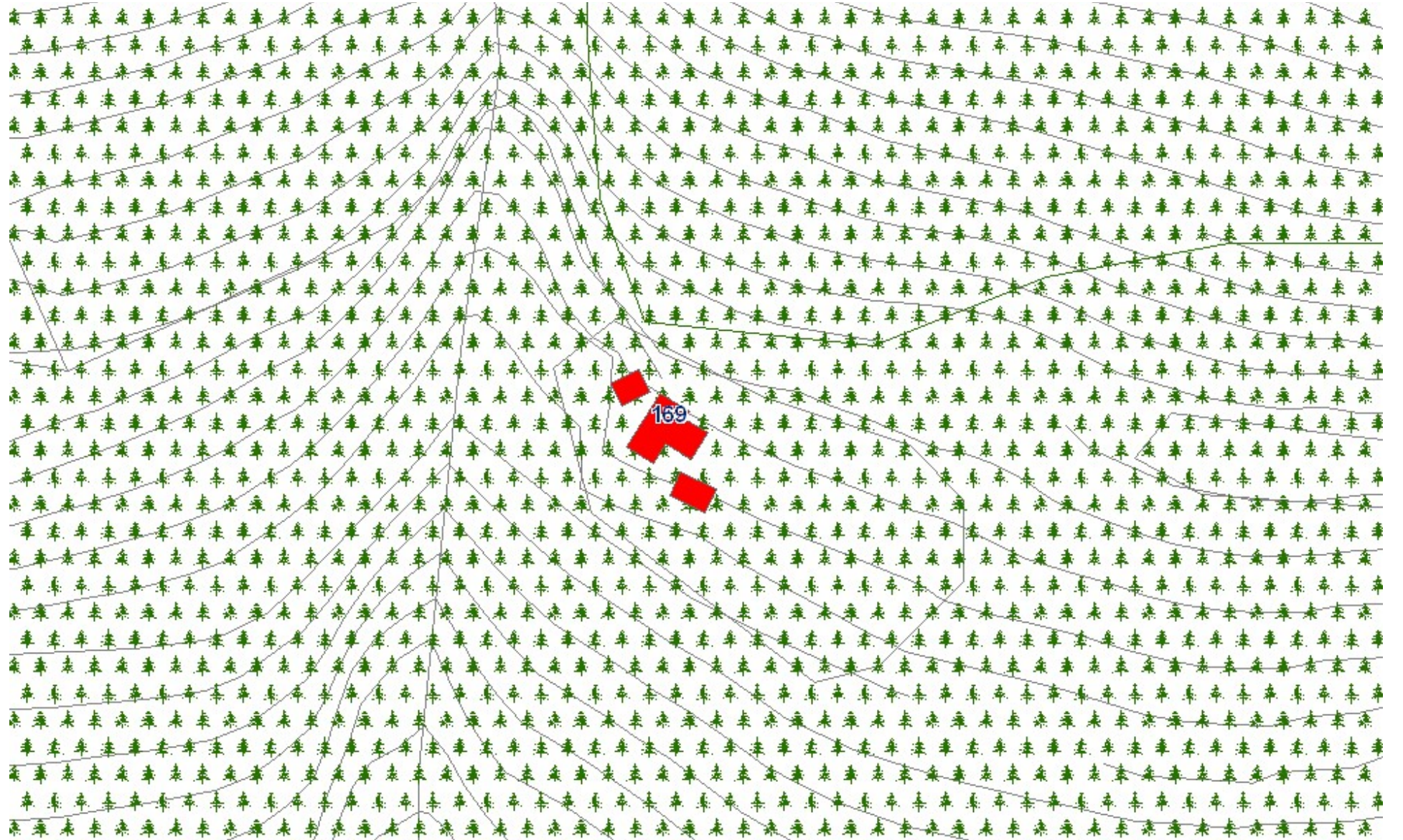



169

Edificio 170-171





Edificio 172-173-174

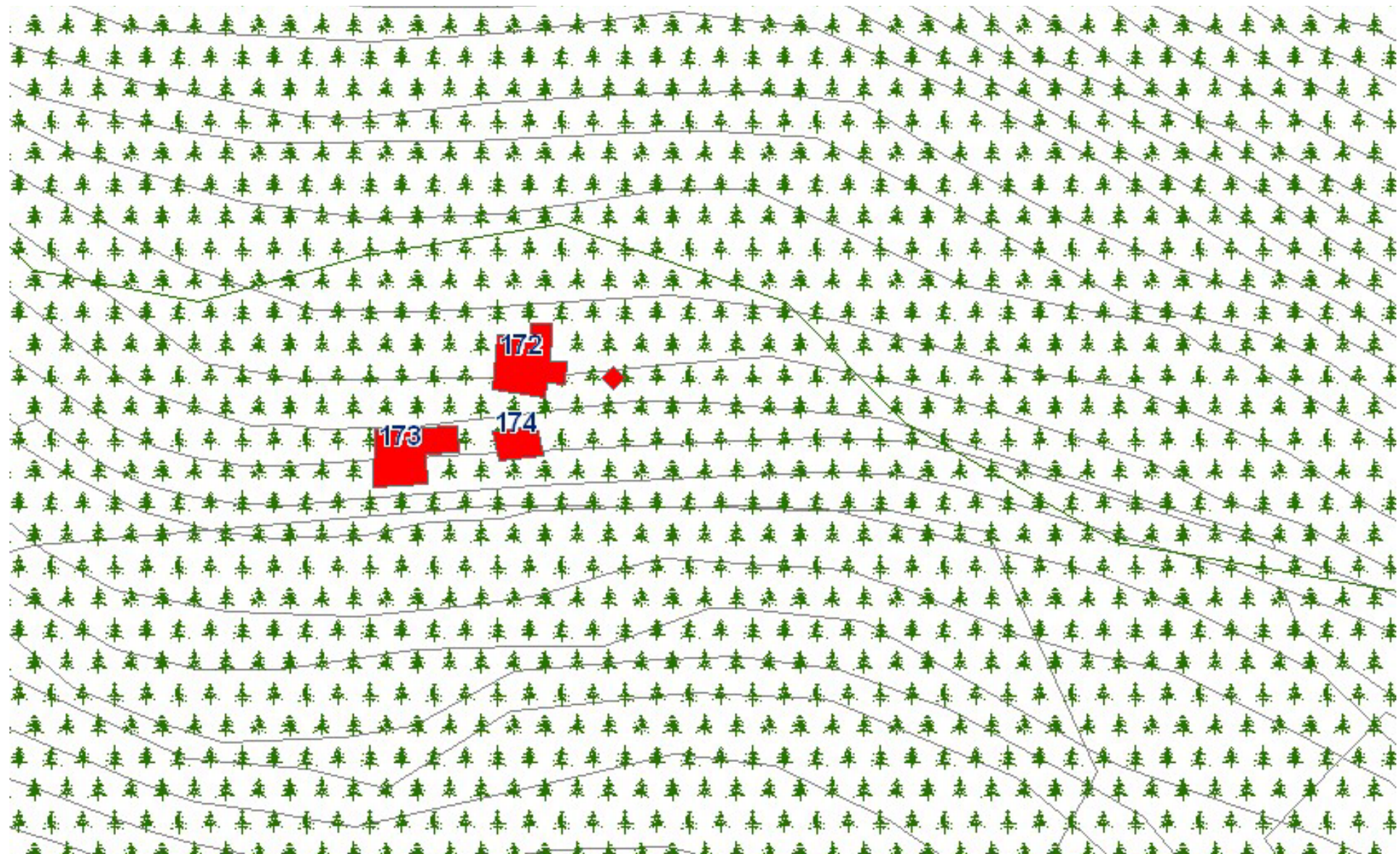







Edificio 175-176-177-178

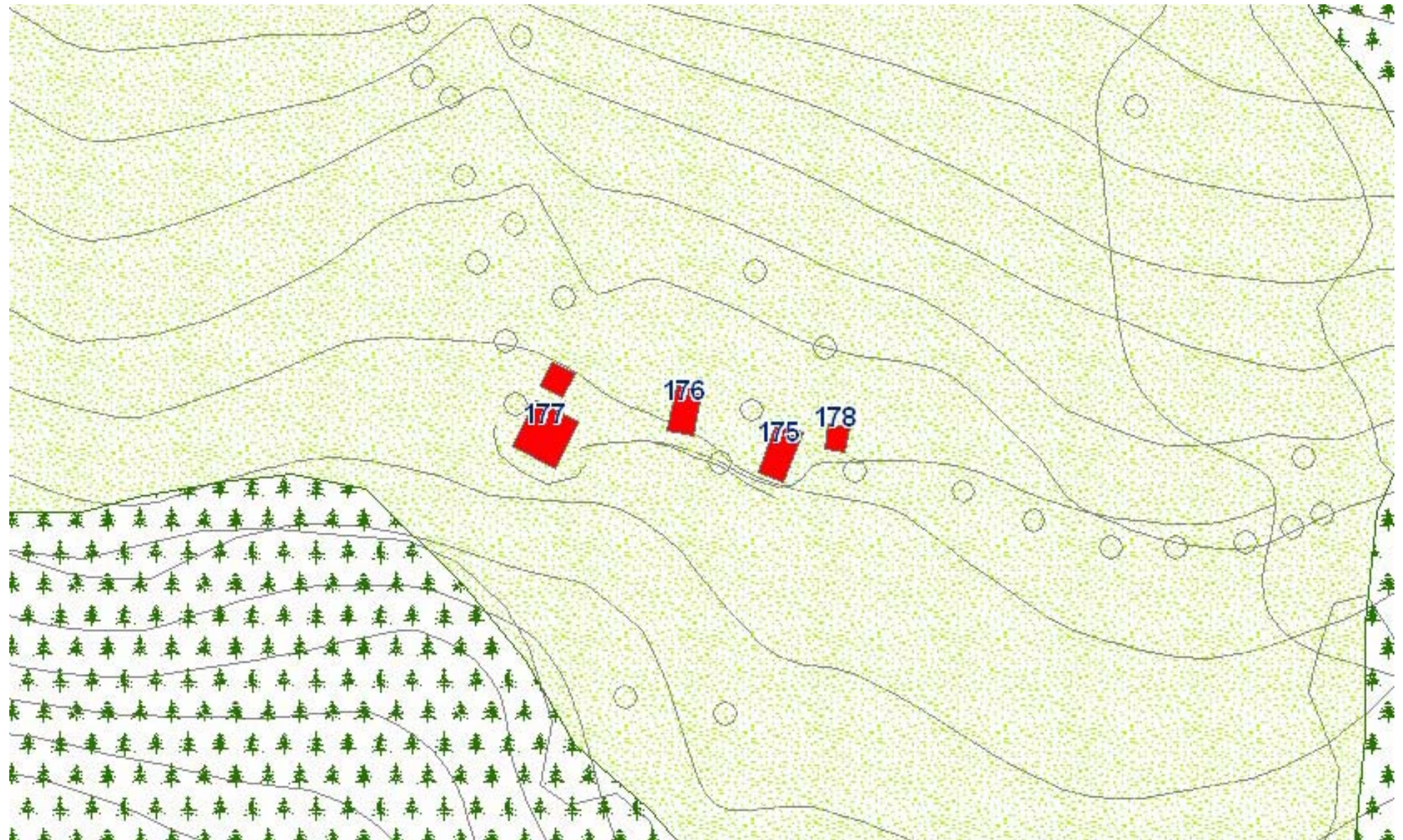



Edificio 179-180-181-182





Edificio 183-184

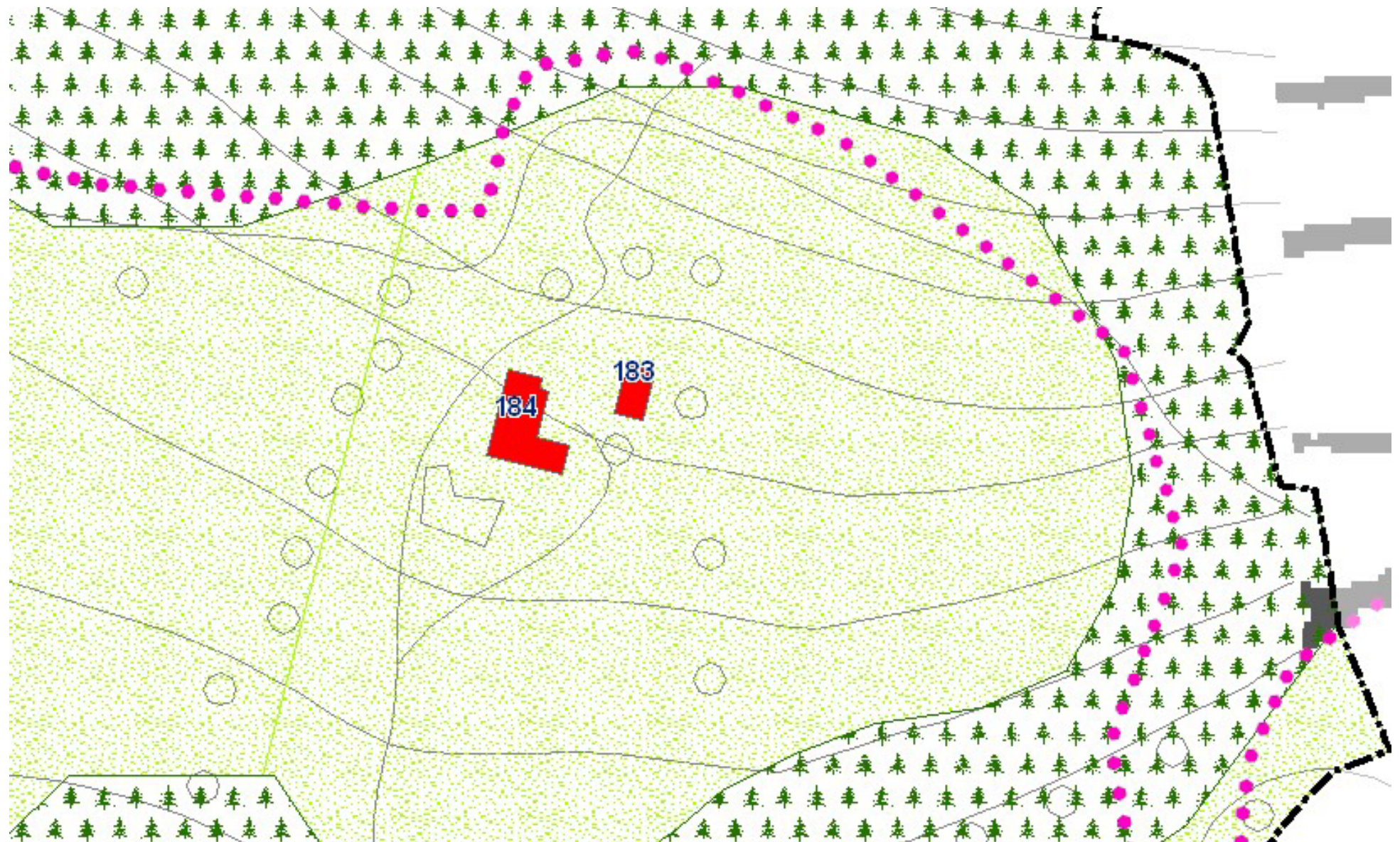



Edificio 185

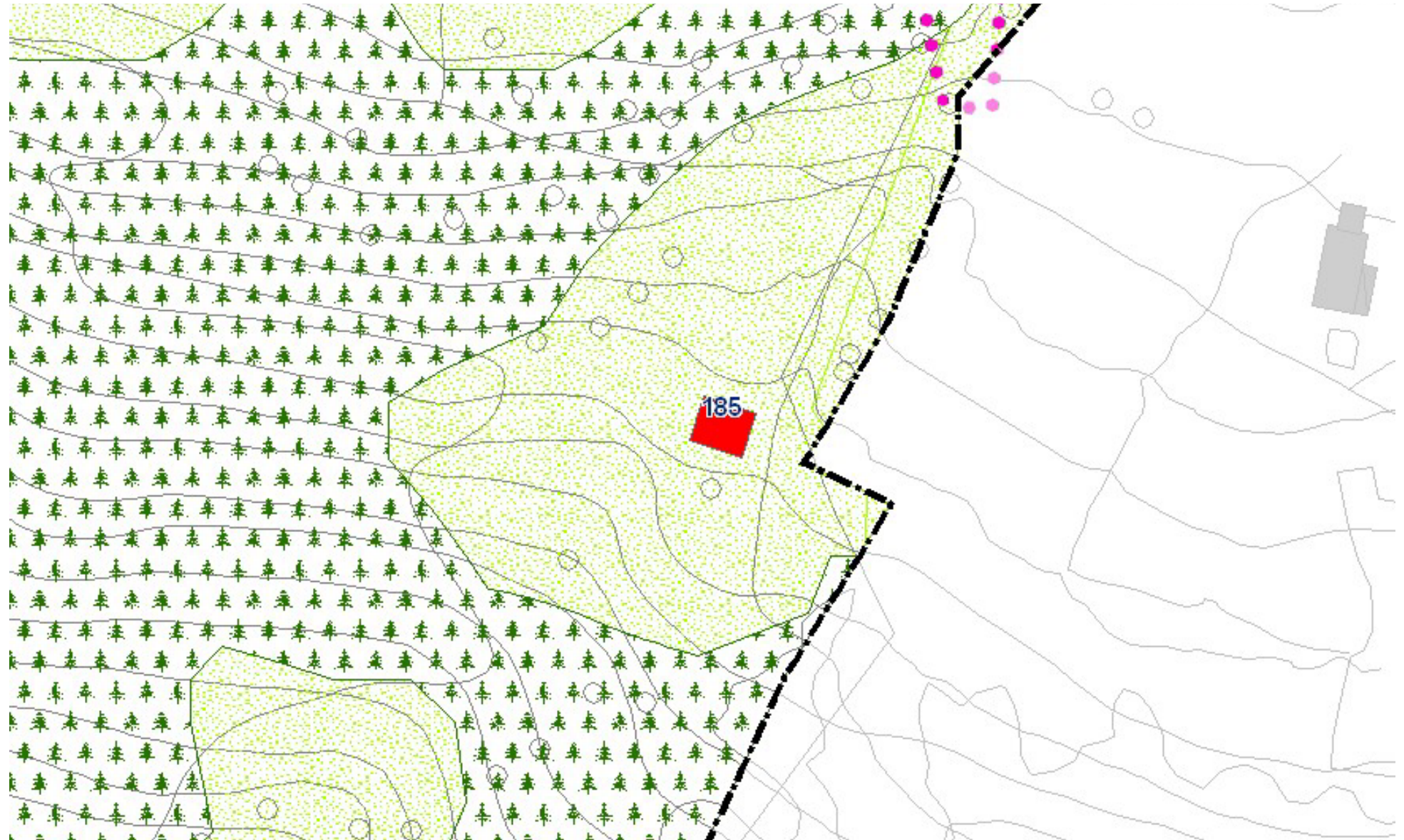

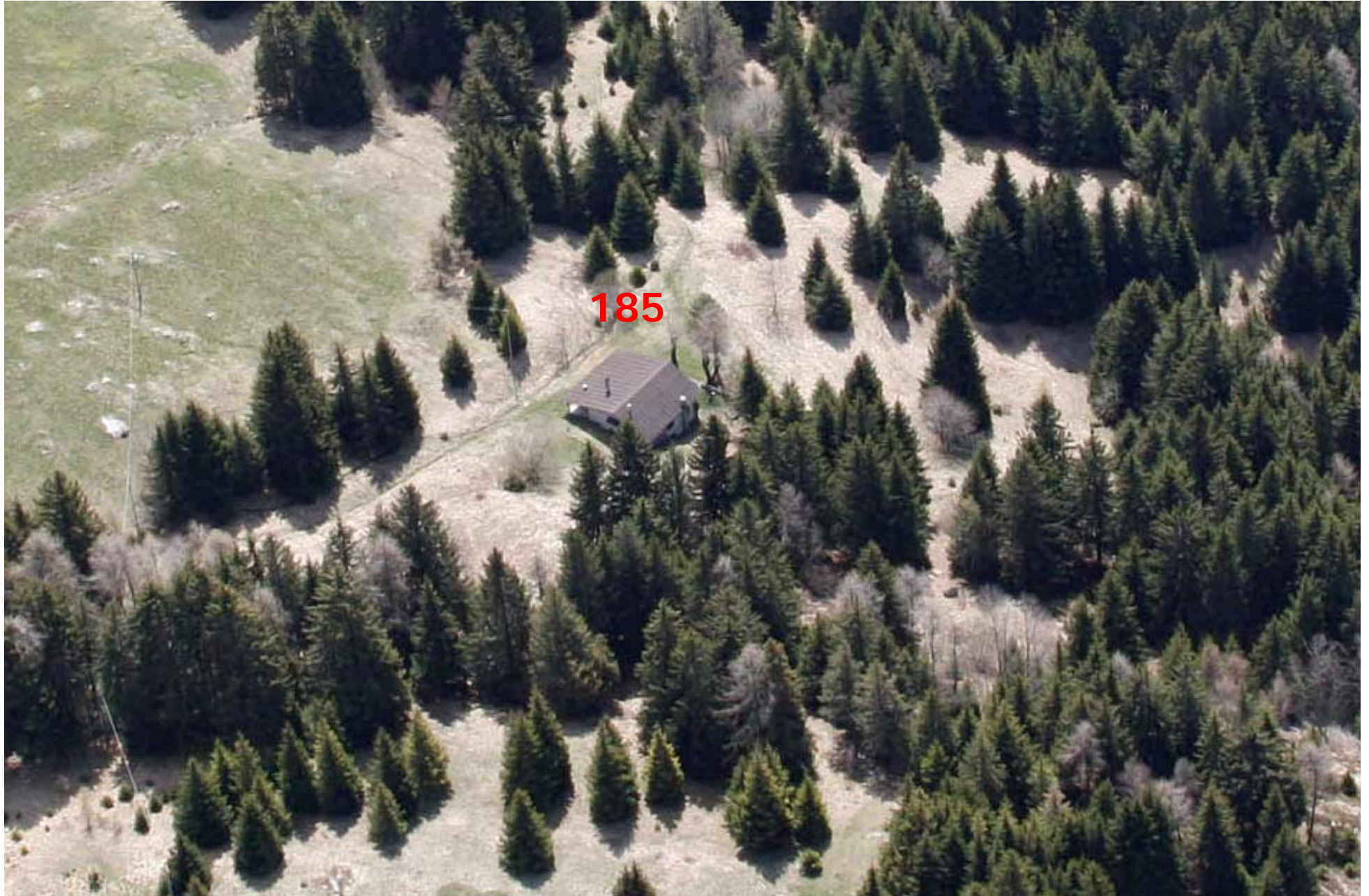

Edificio 186





Edificio 187-188

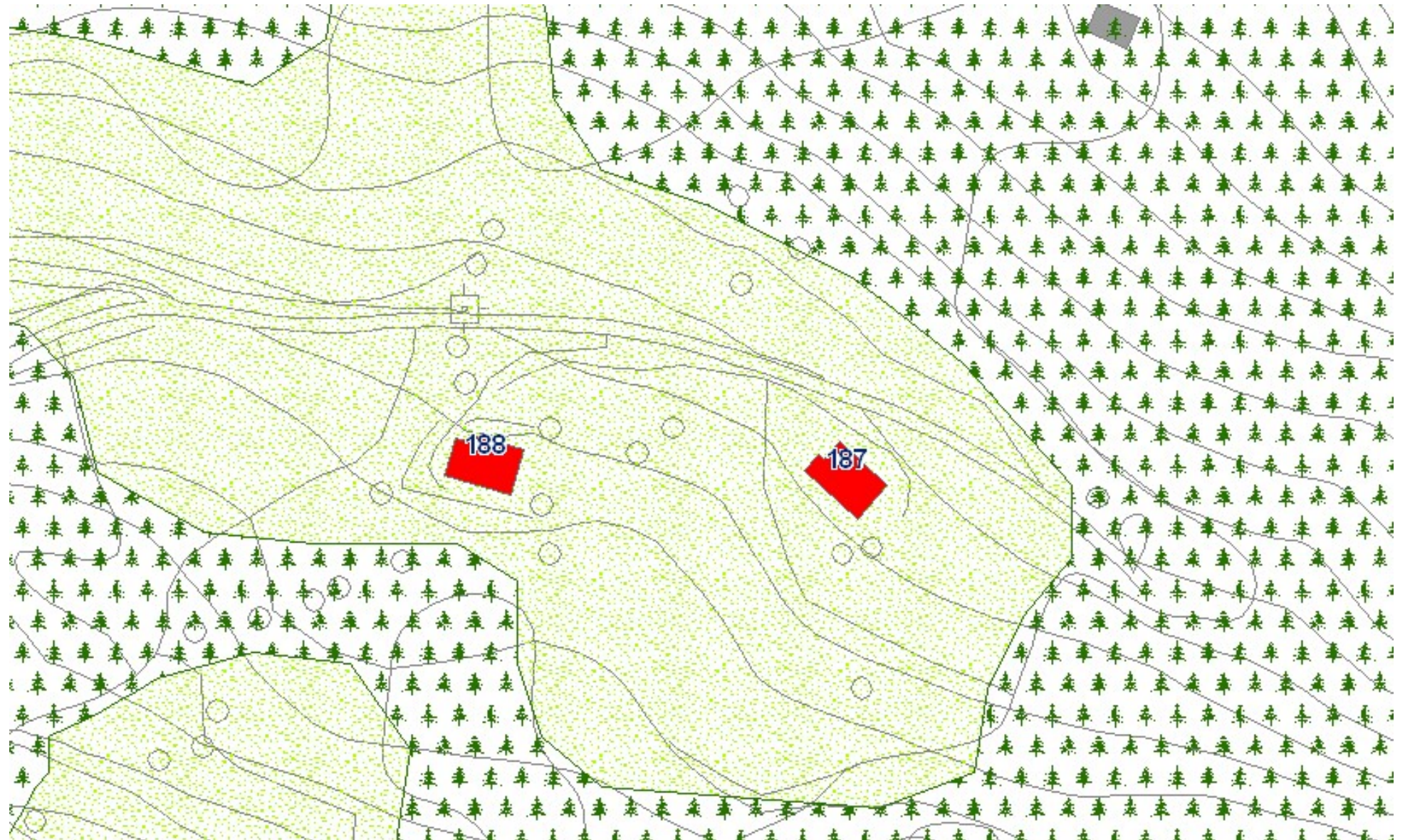



Edificio 189-190-191



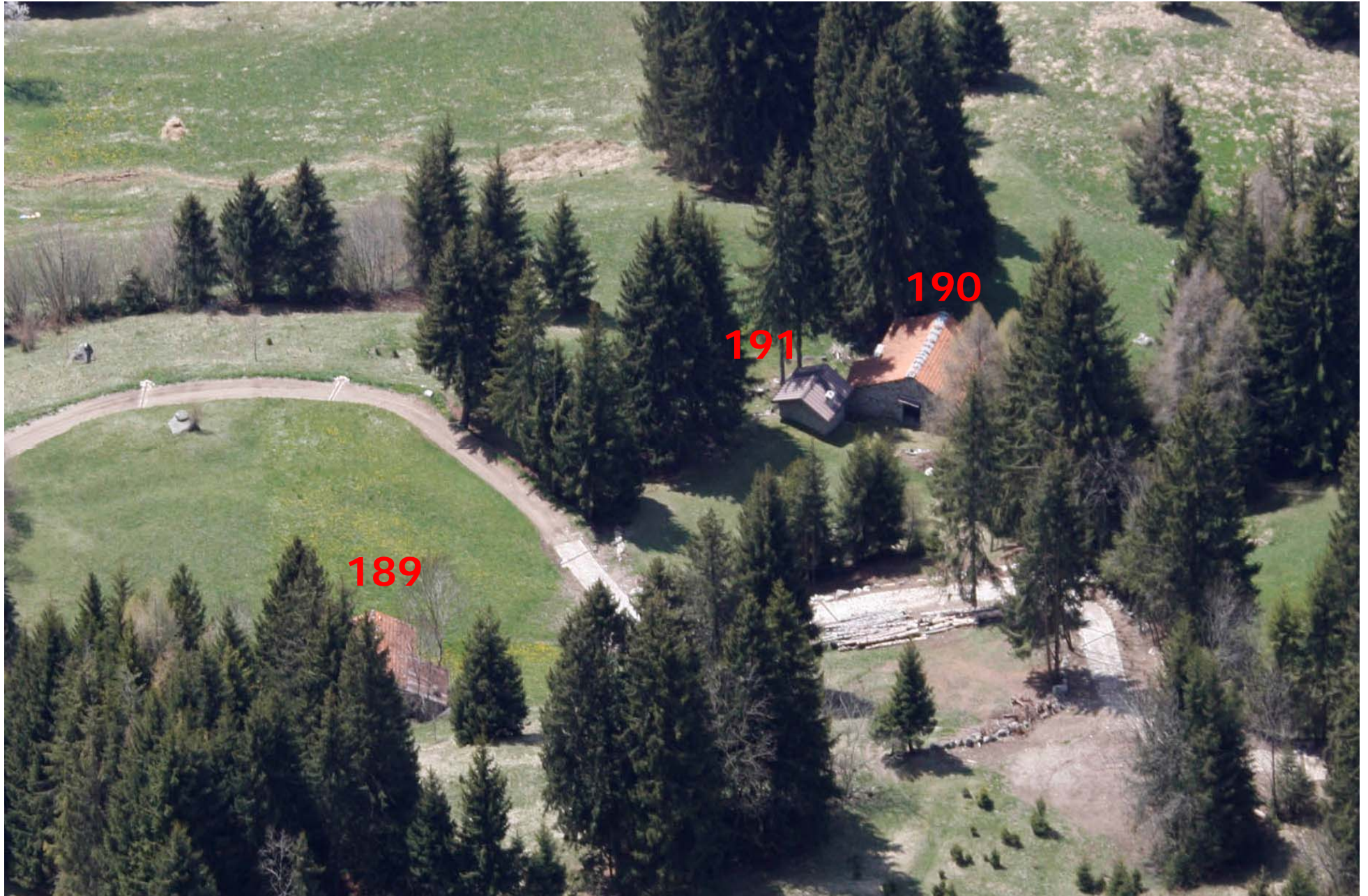

Edificio 192-193-194-195

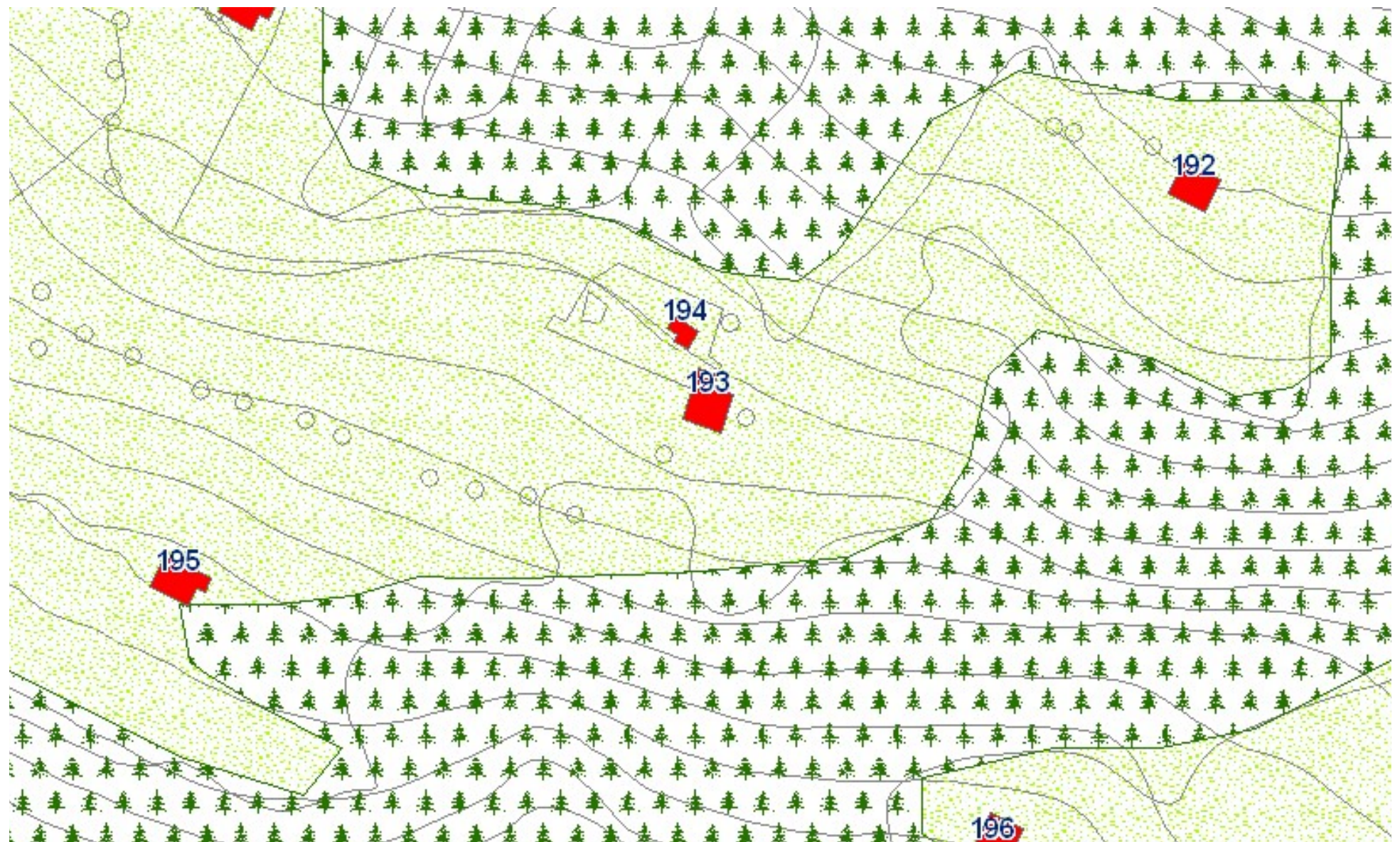



Edificio 196-197

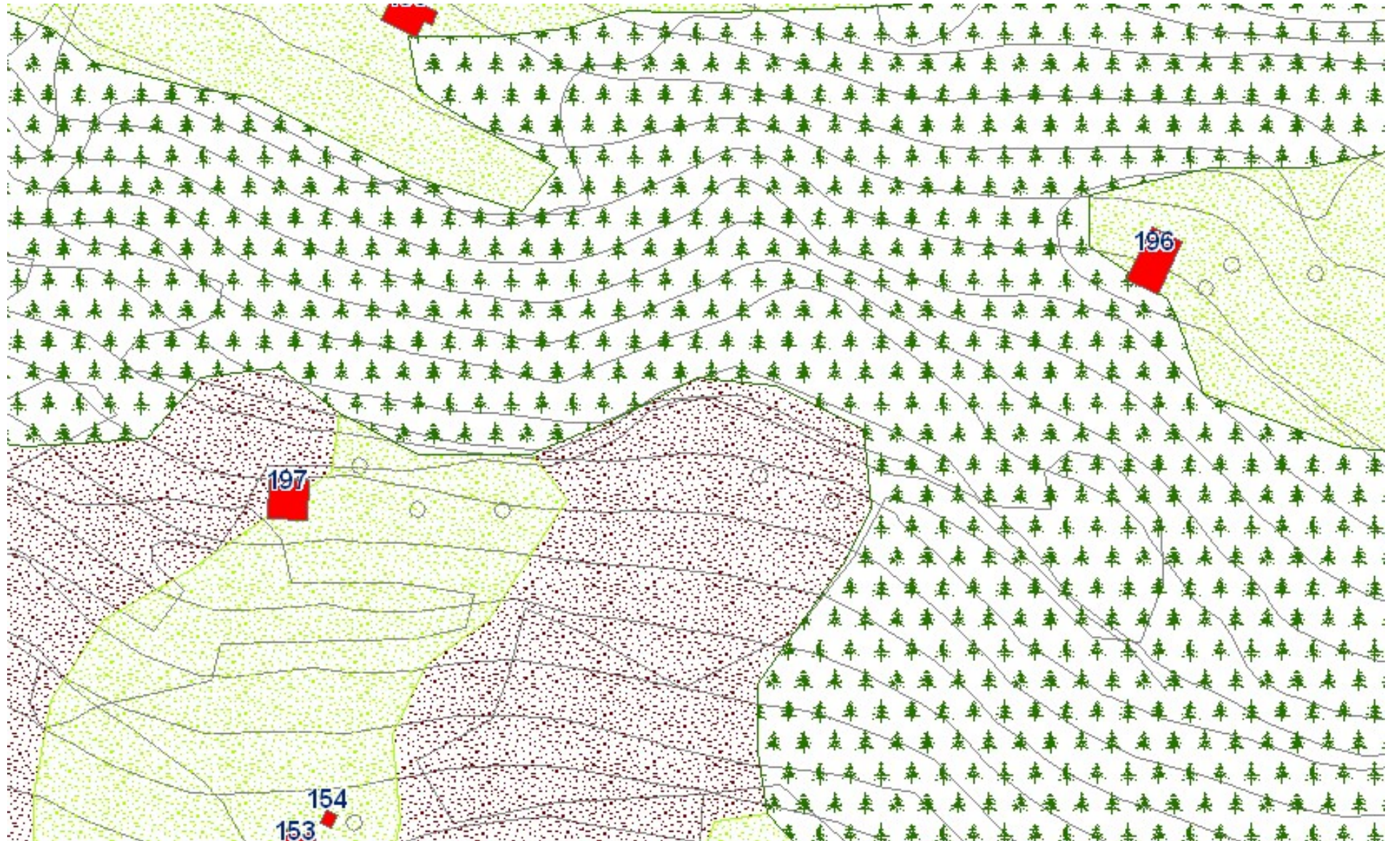



Edificio 198-199-200-201







Edificio 202-203-204-205

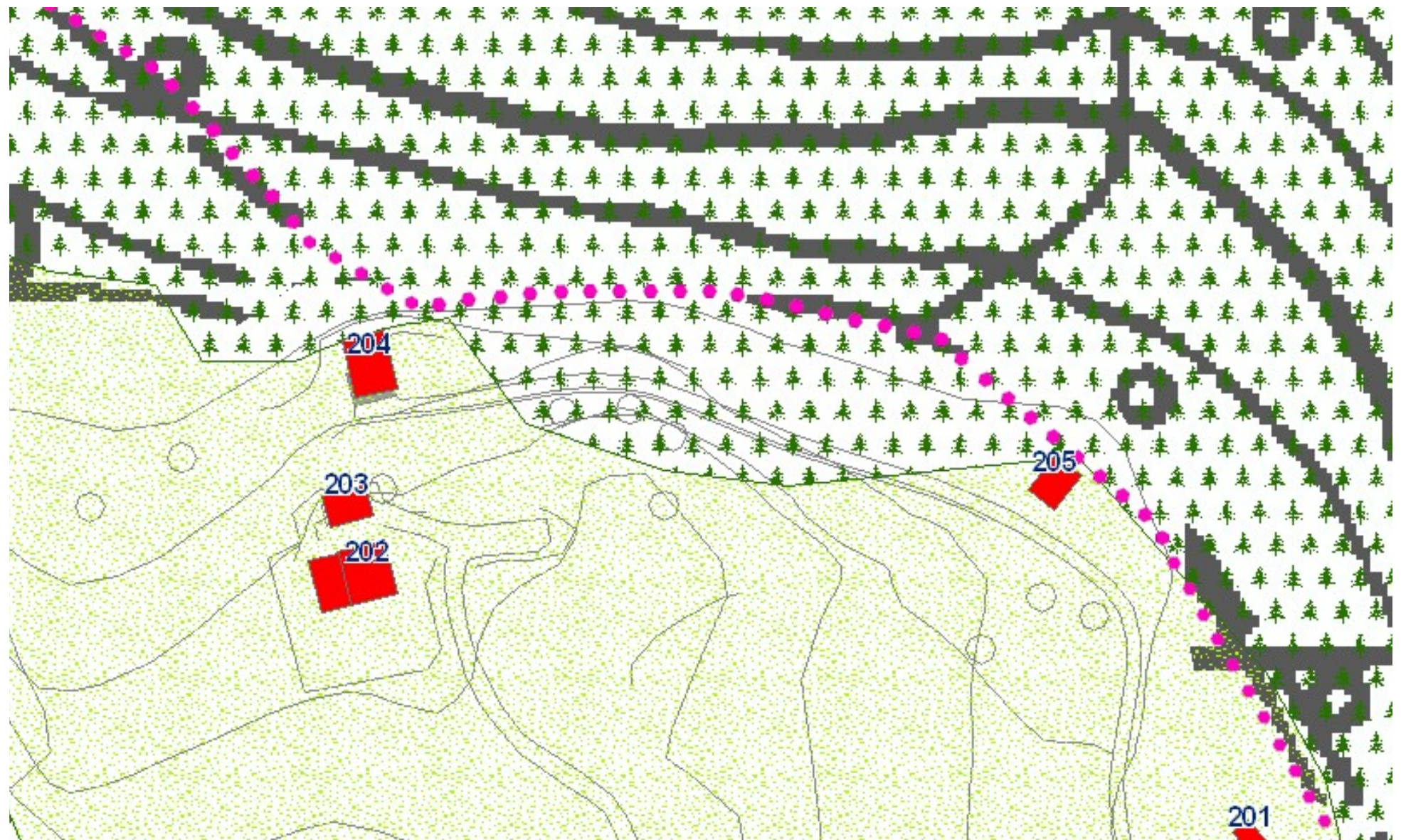

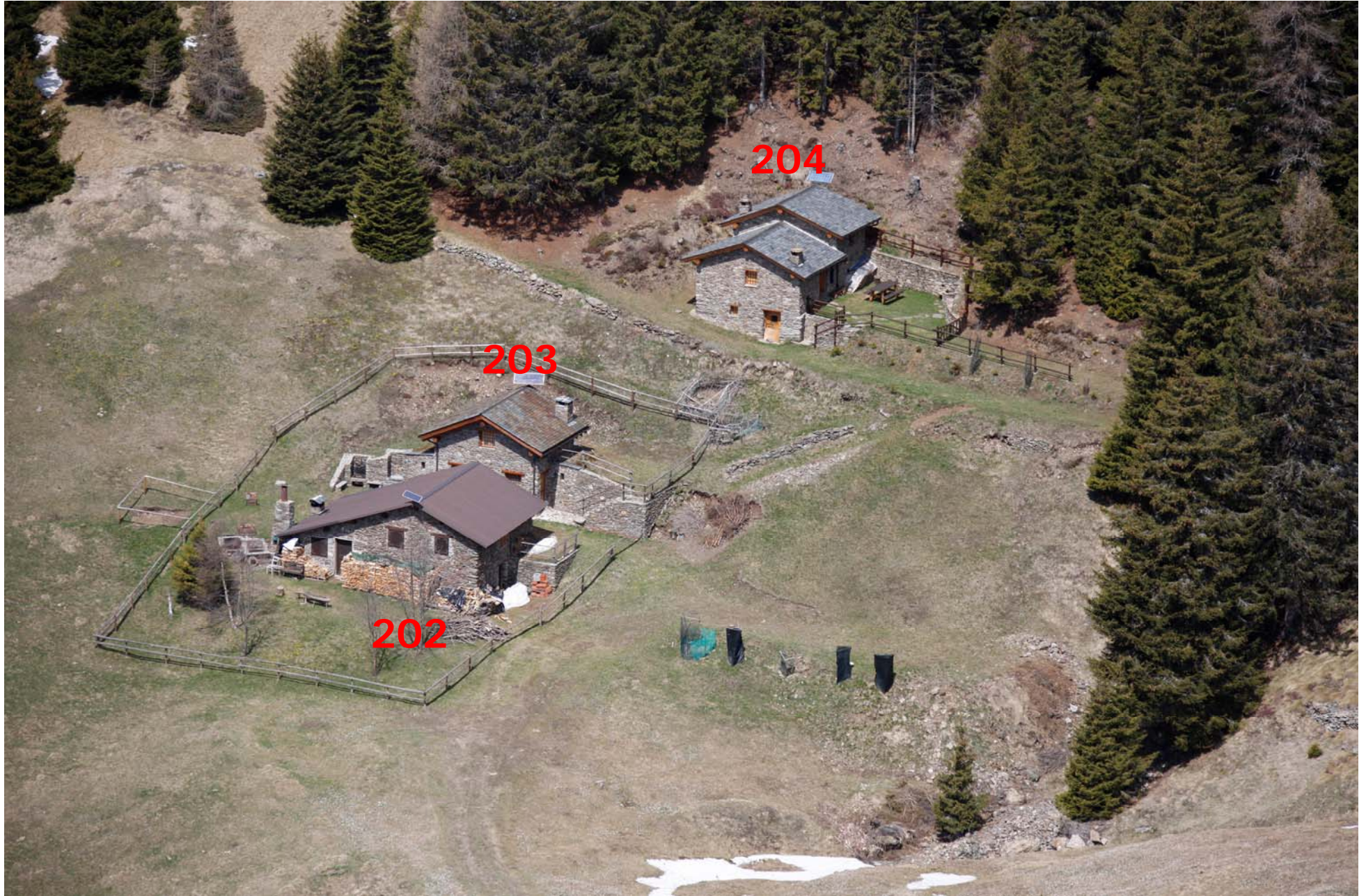



Edificio 206-207-208

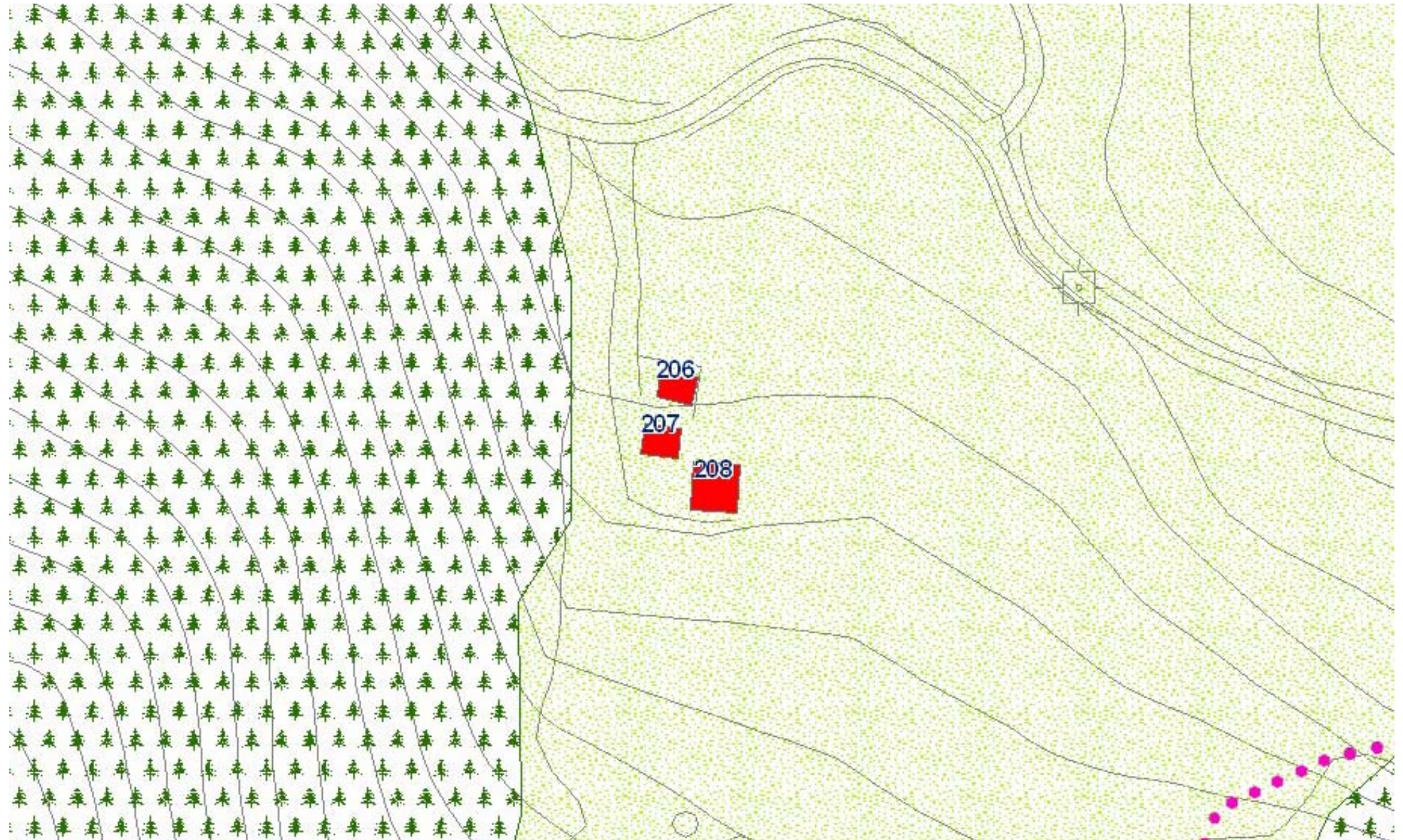



Edificio 209-210



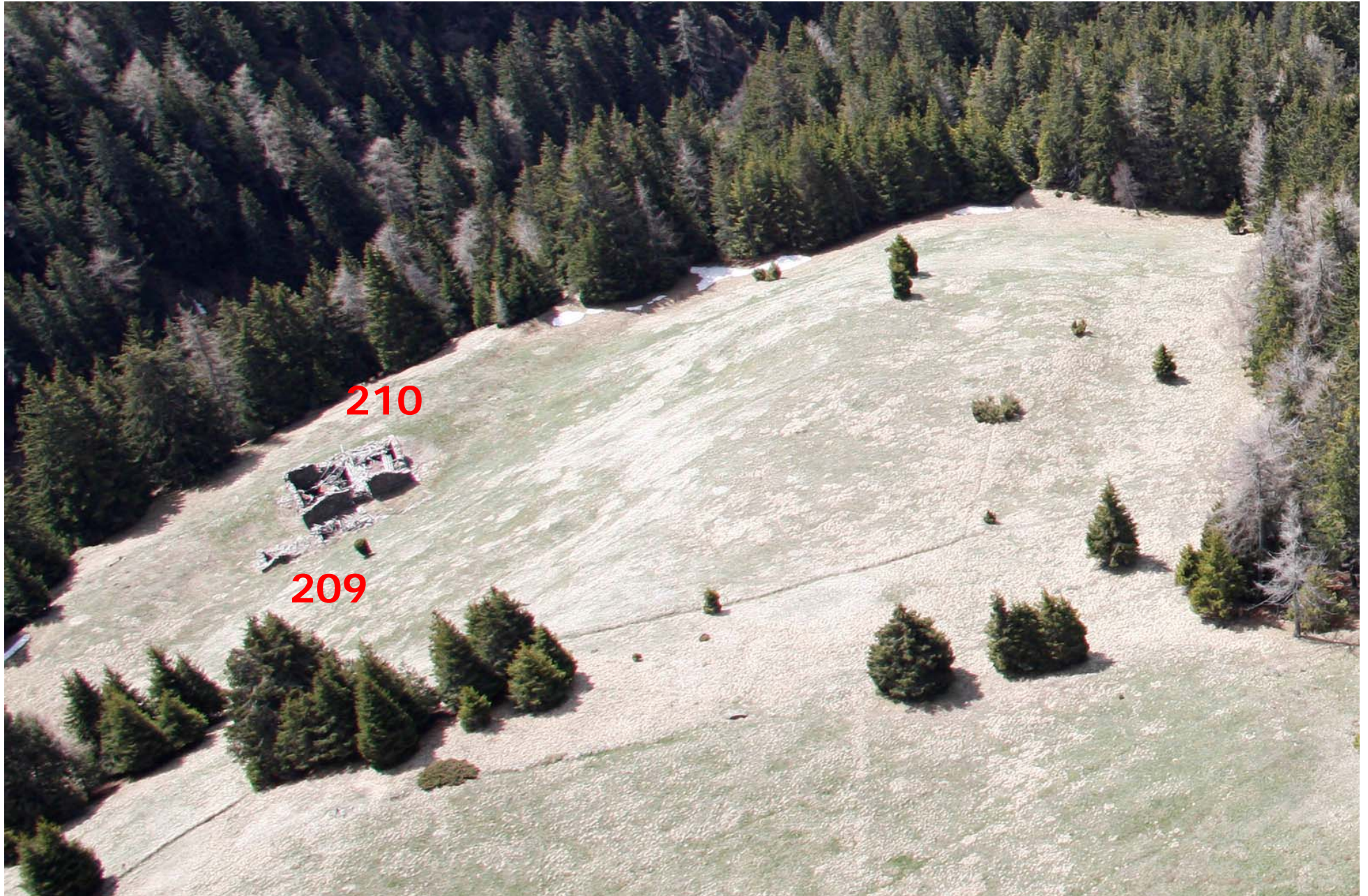

210

209

Edificio 211

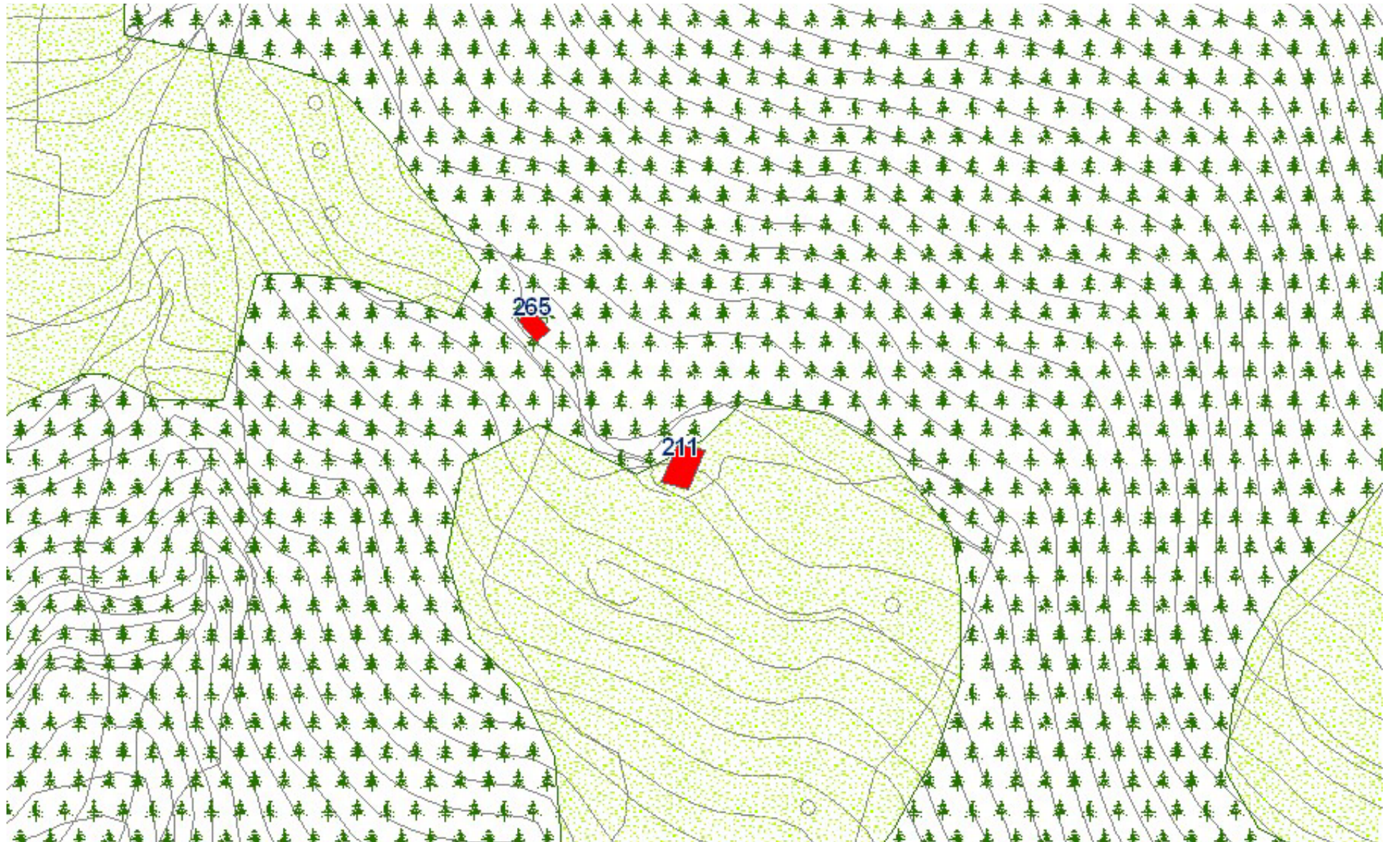



Edificio 212-213-214-215-216-217-218

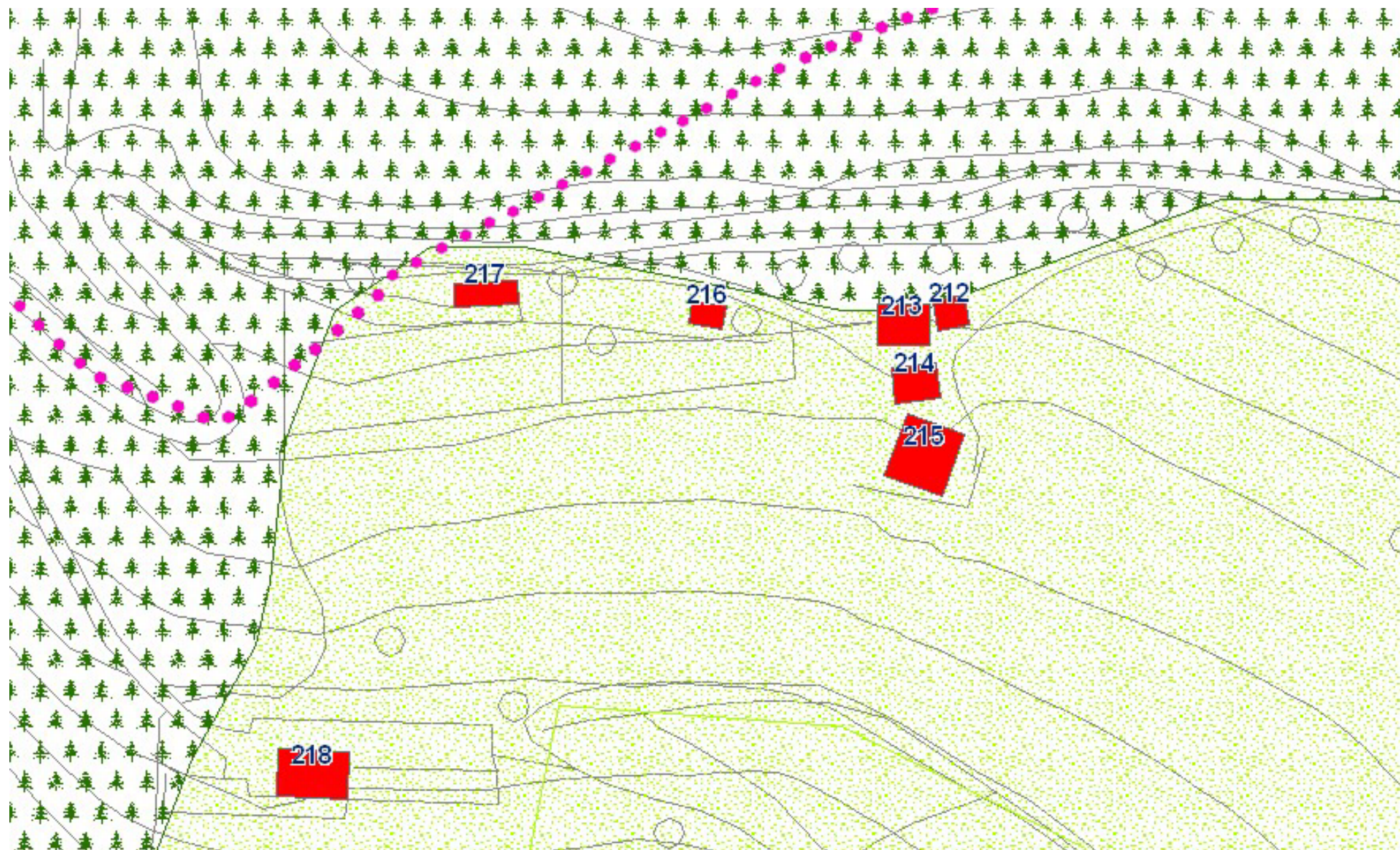





Edificio 219-220-221-222-223

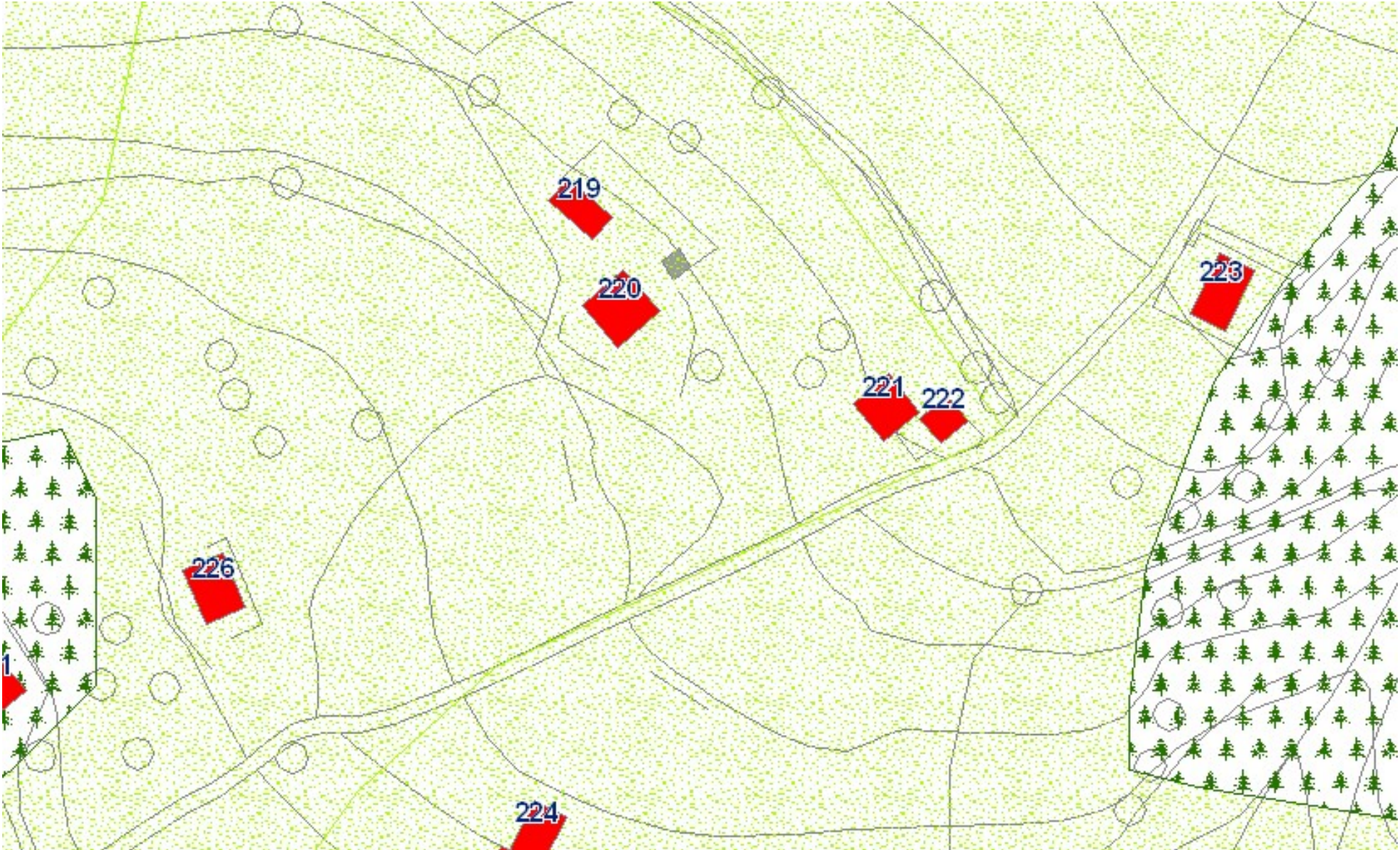





Edificio 224-225-226-227-228-229







Edificio 230

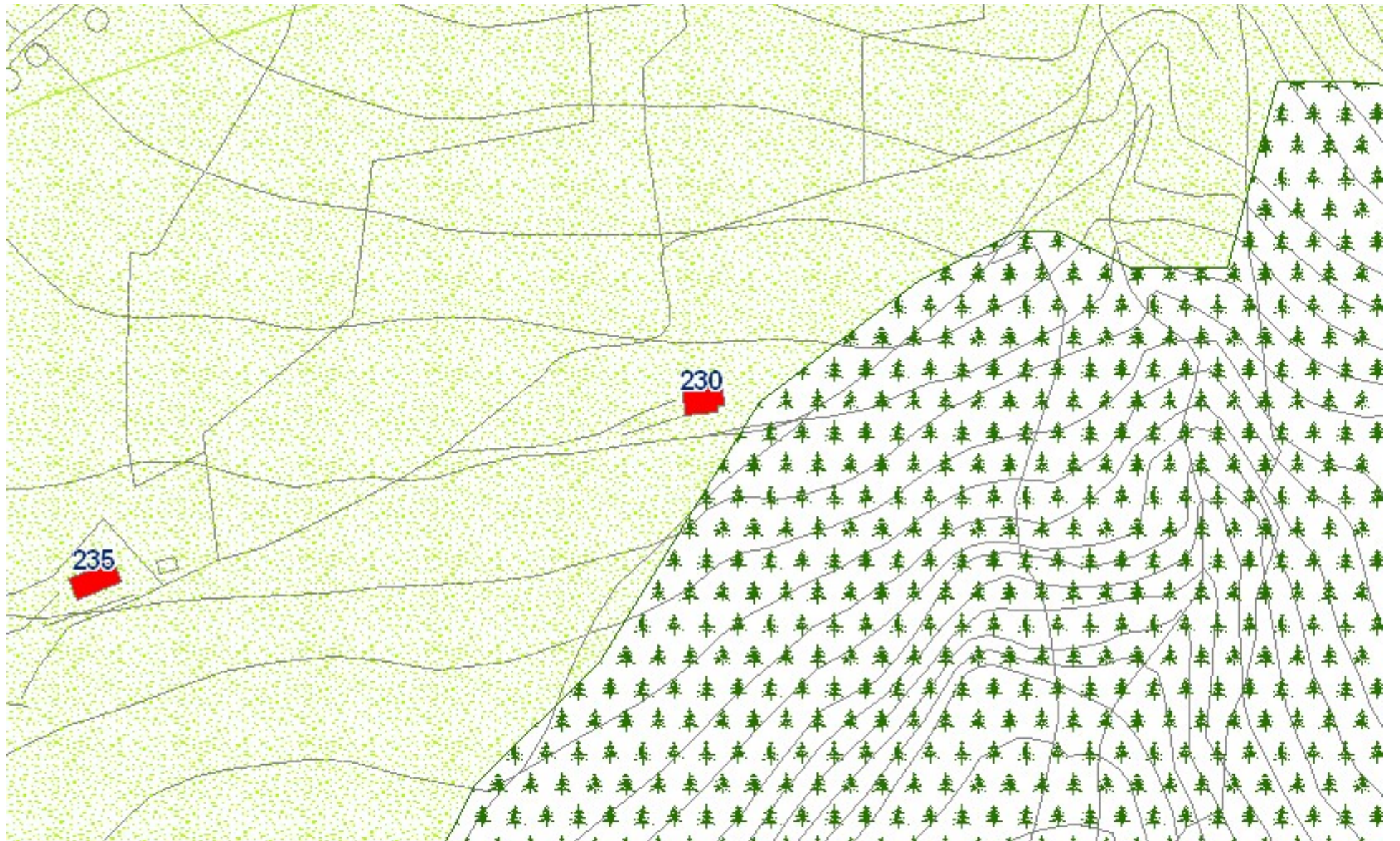



230

Edificio 231-232-233-234-235-236-237-238





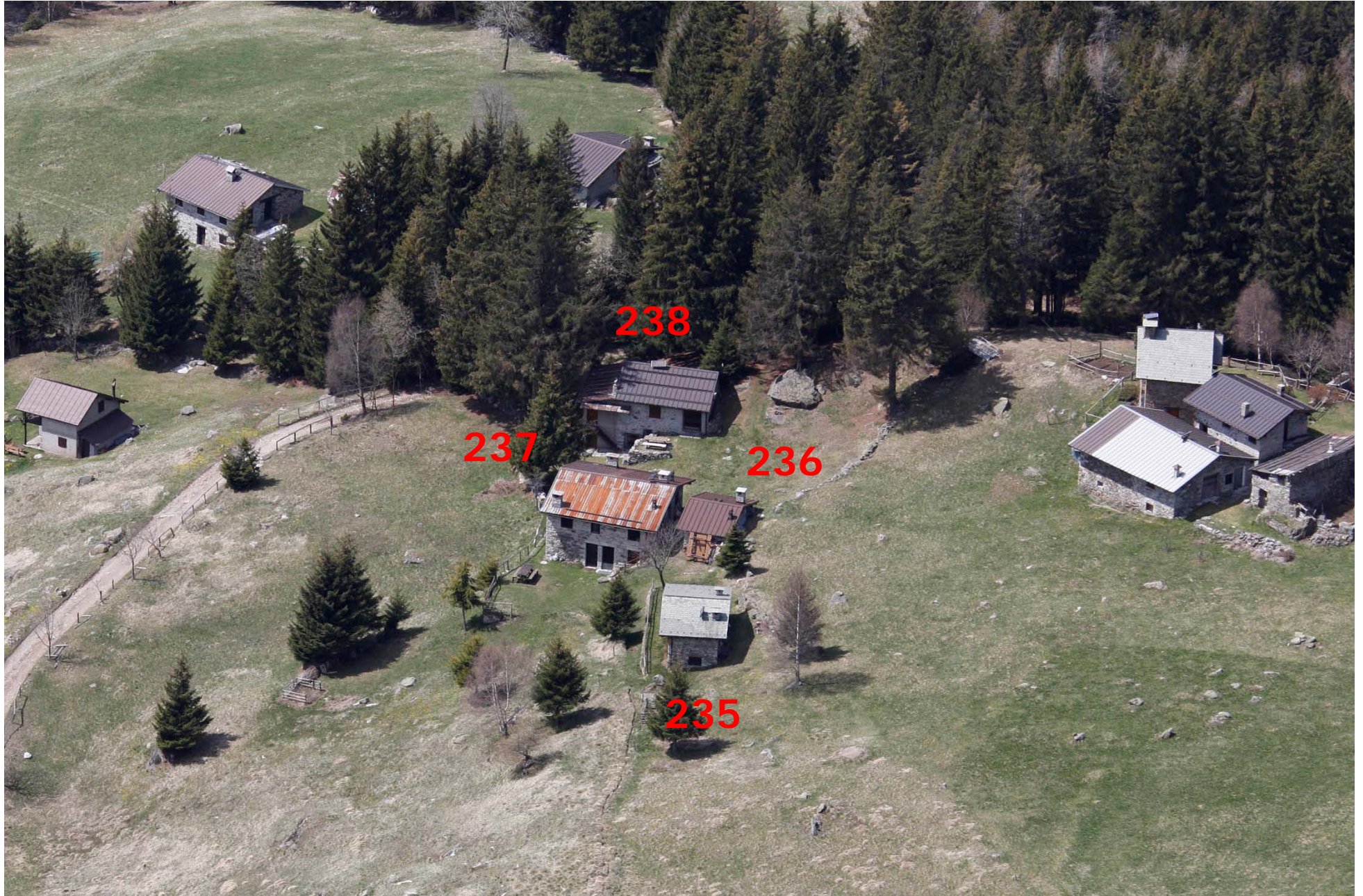

Edificio 239-240-241-242-243-244-245-246

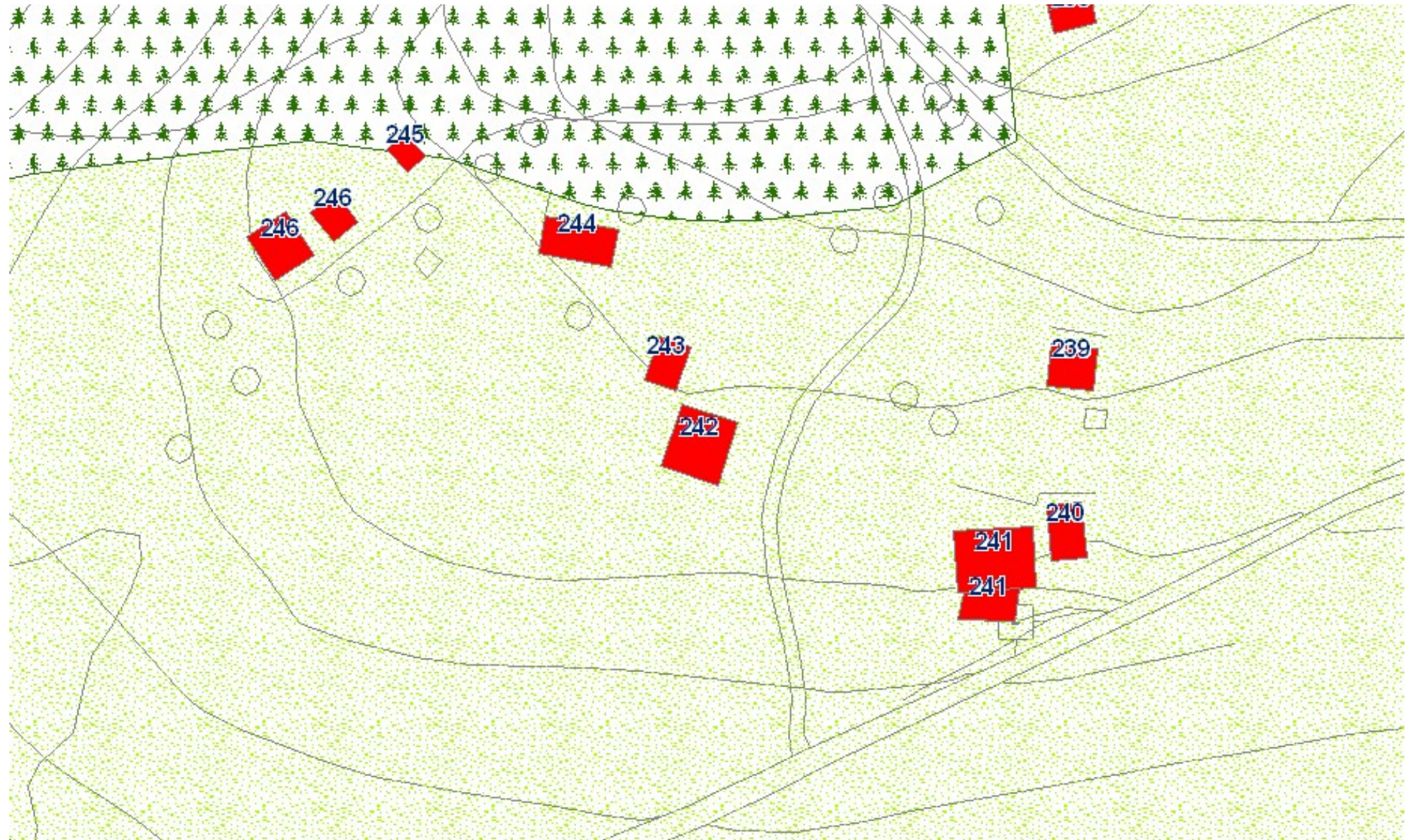

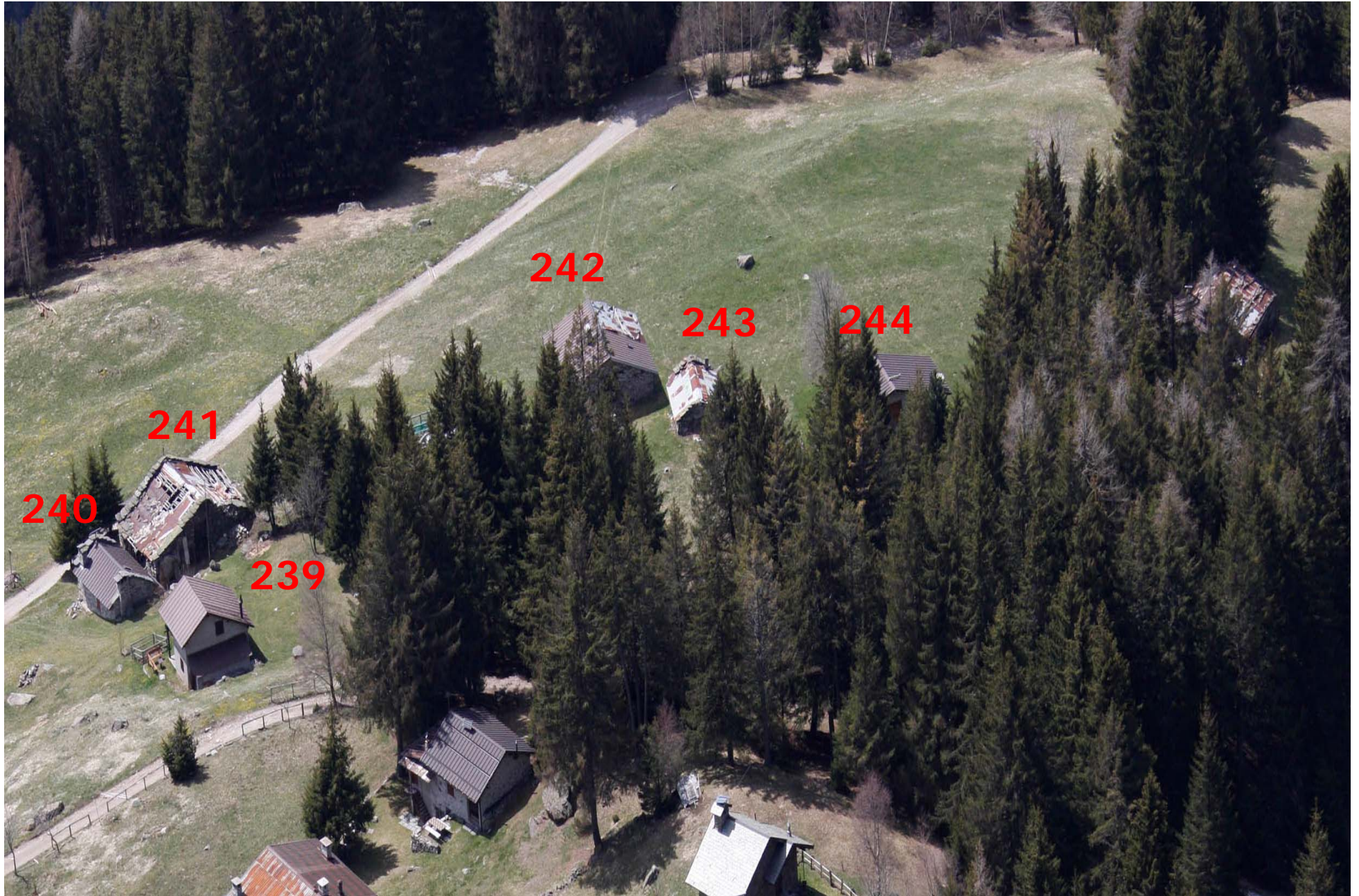

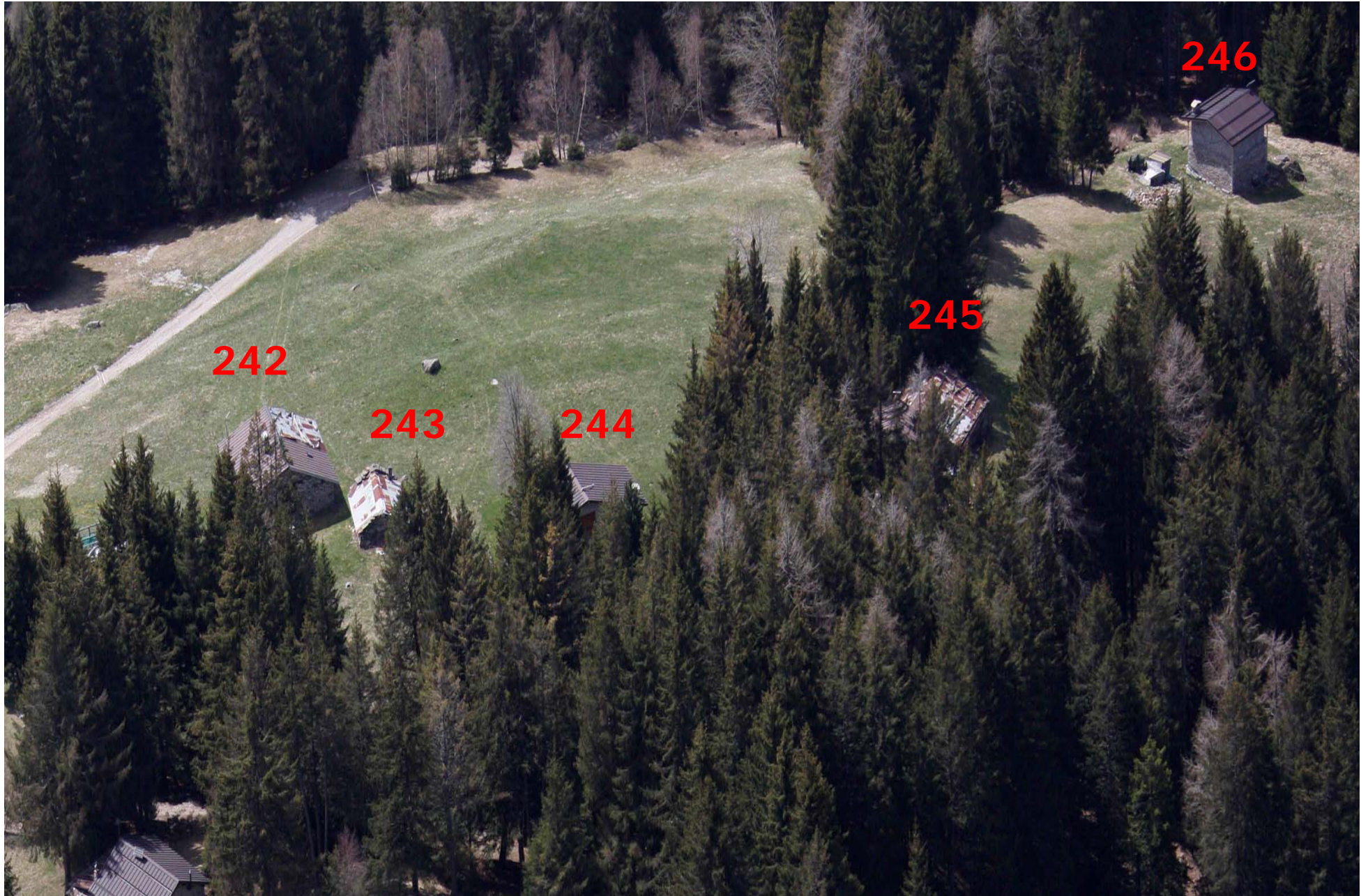

Edificio 247

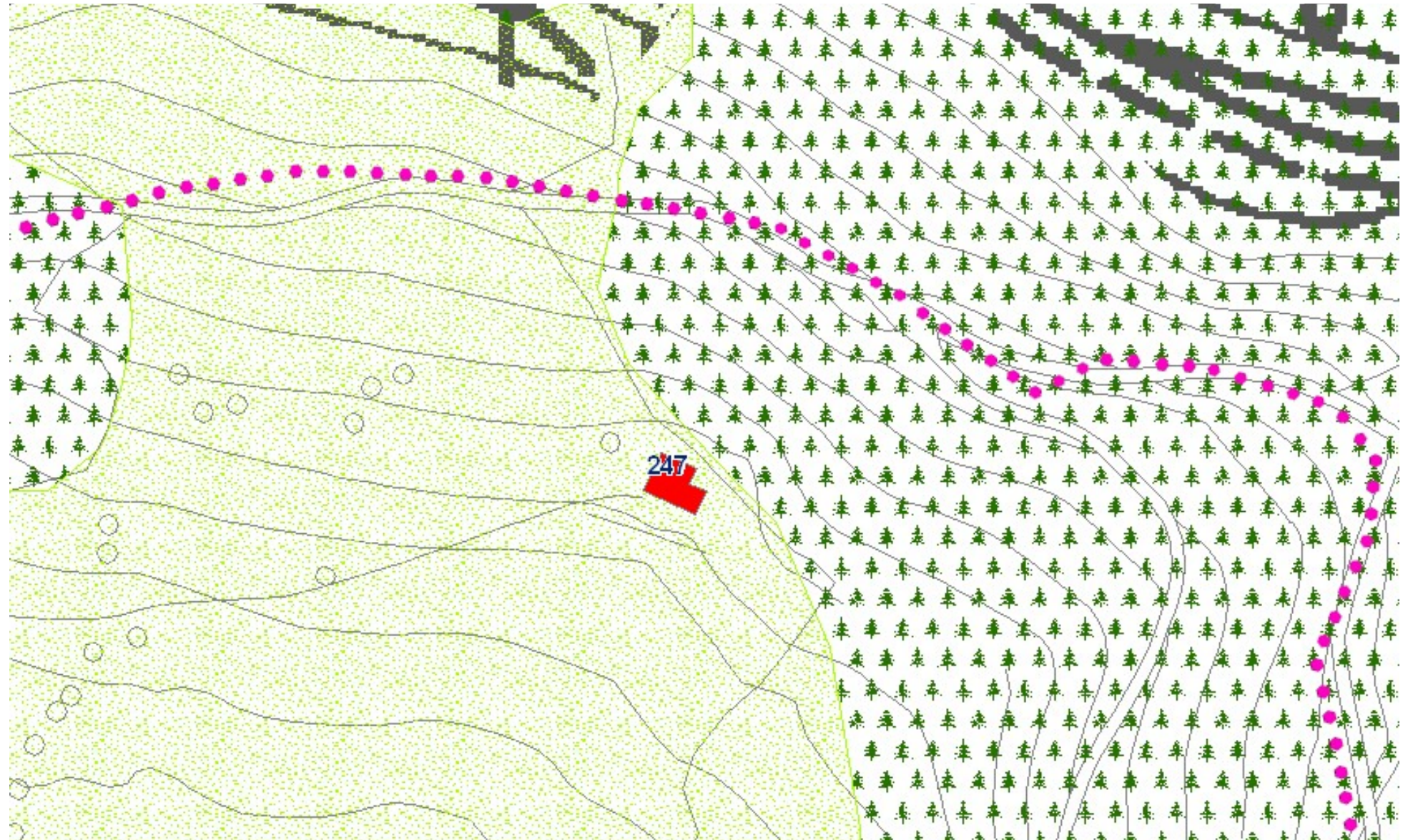



Edificio 248-249-250-251







Edificio 252-253-254-255-256-257-258

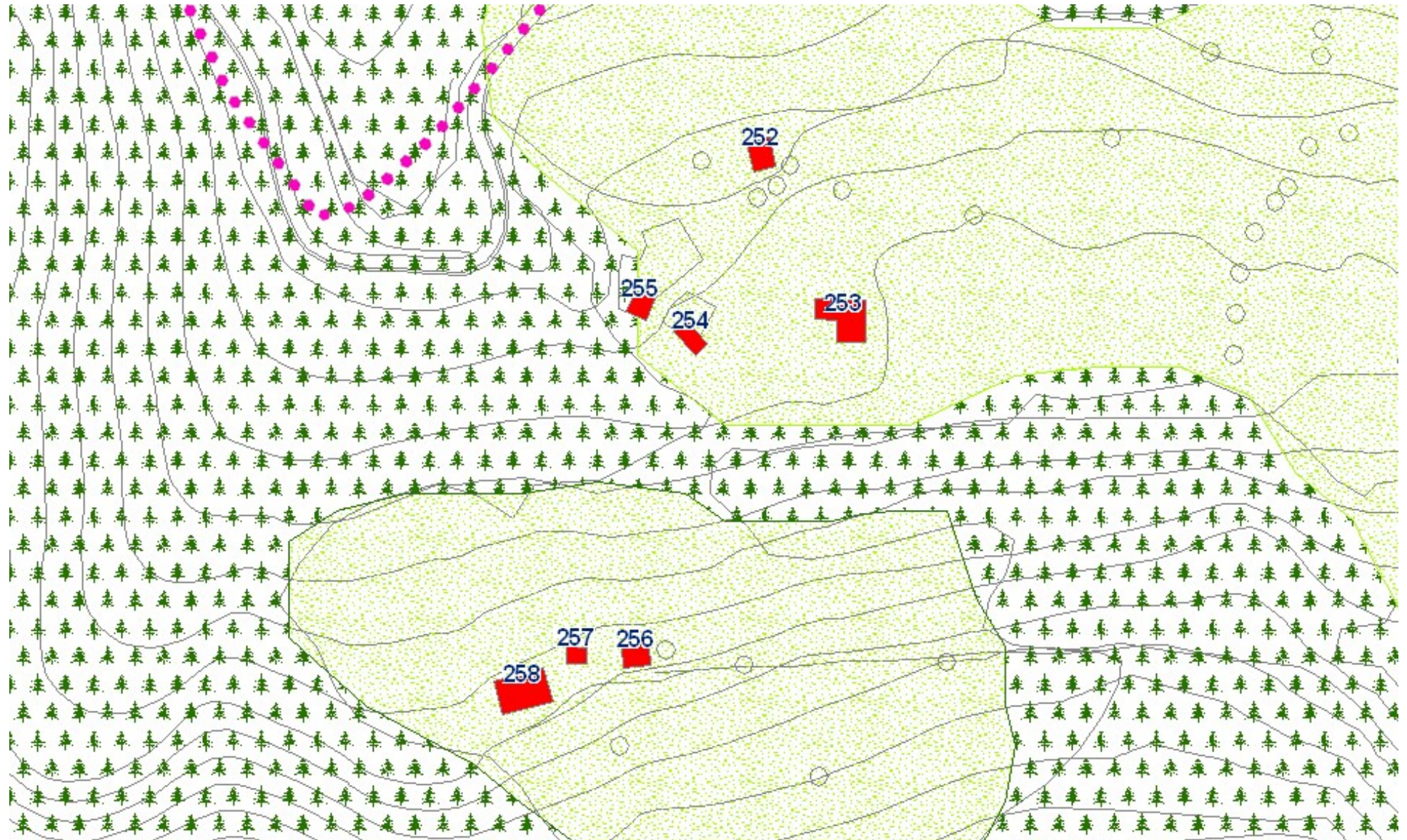



Edificio 259

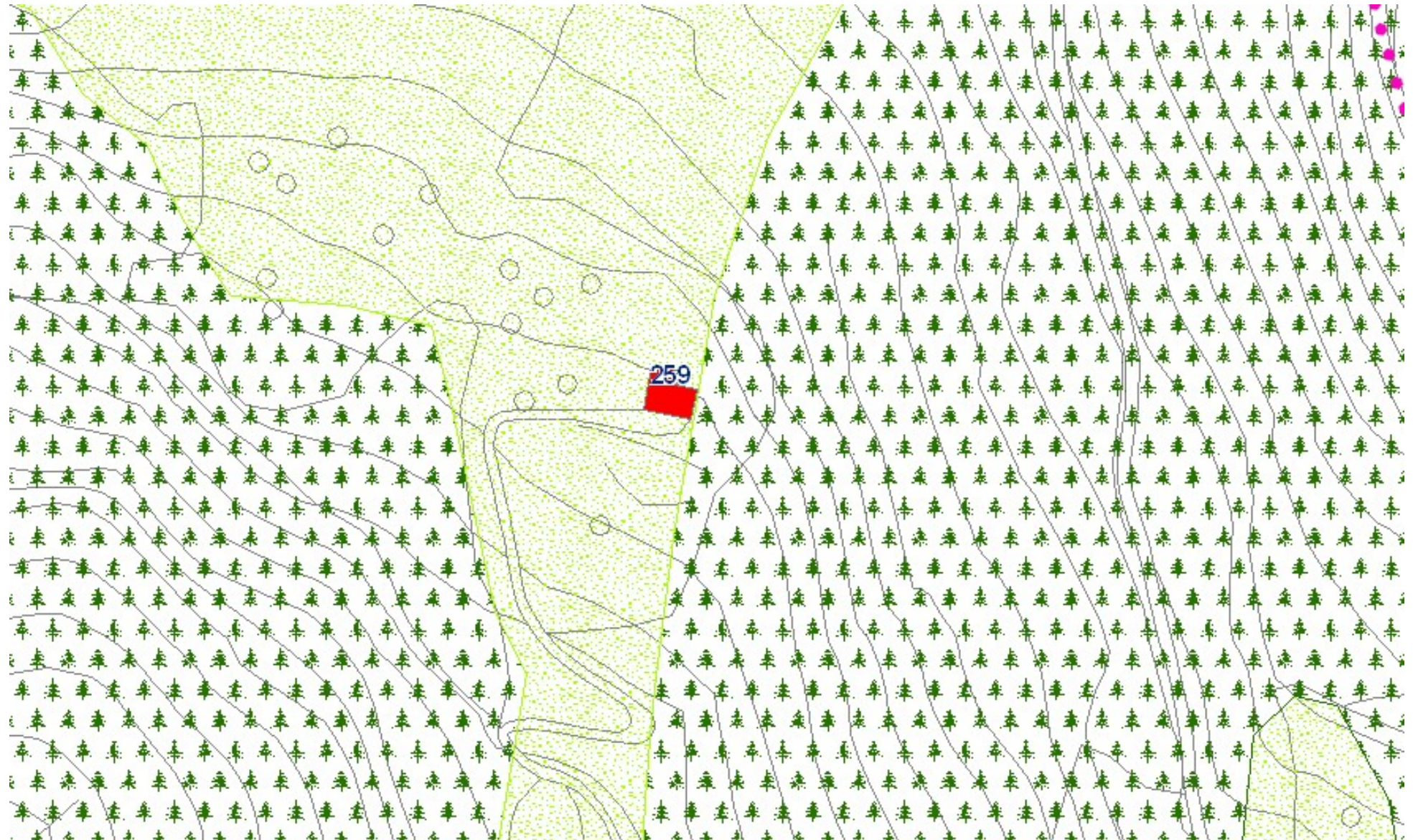



Edificio 260-261

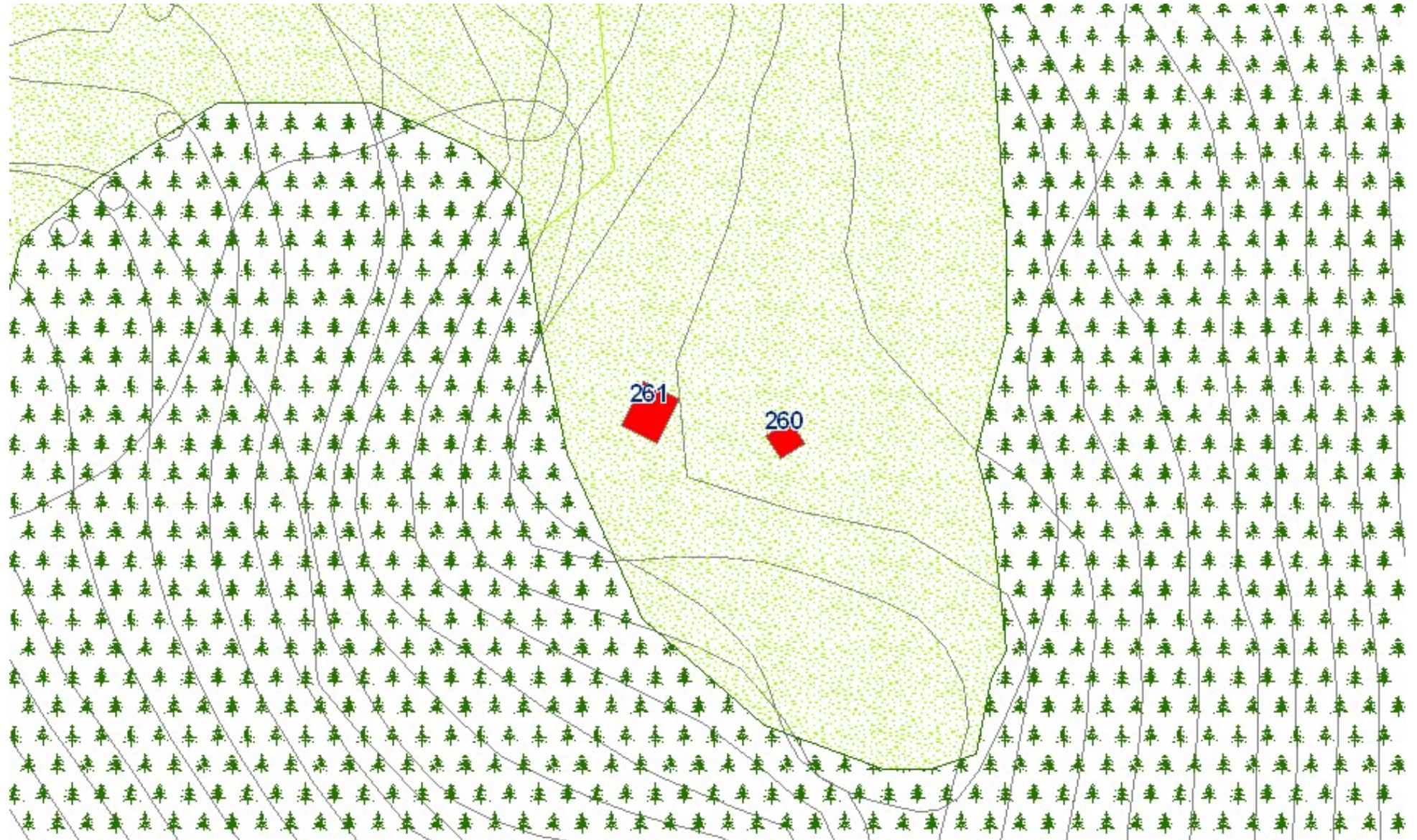



Edificio 262

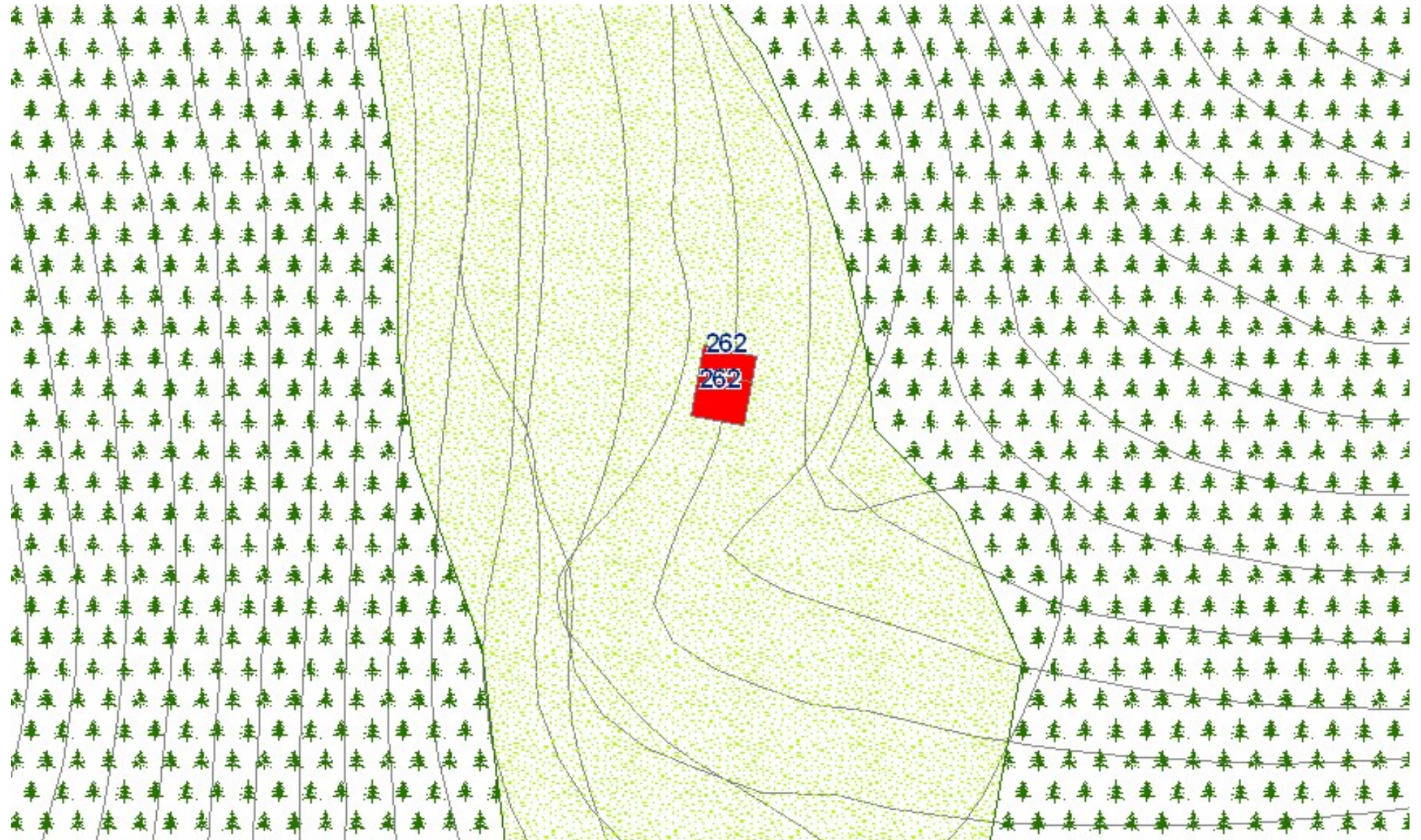



Edificio 265

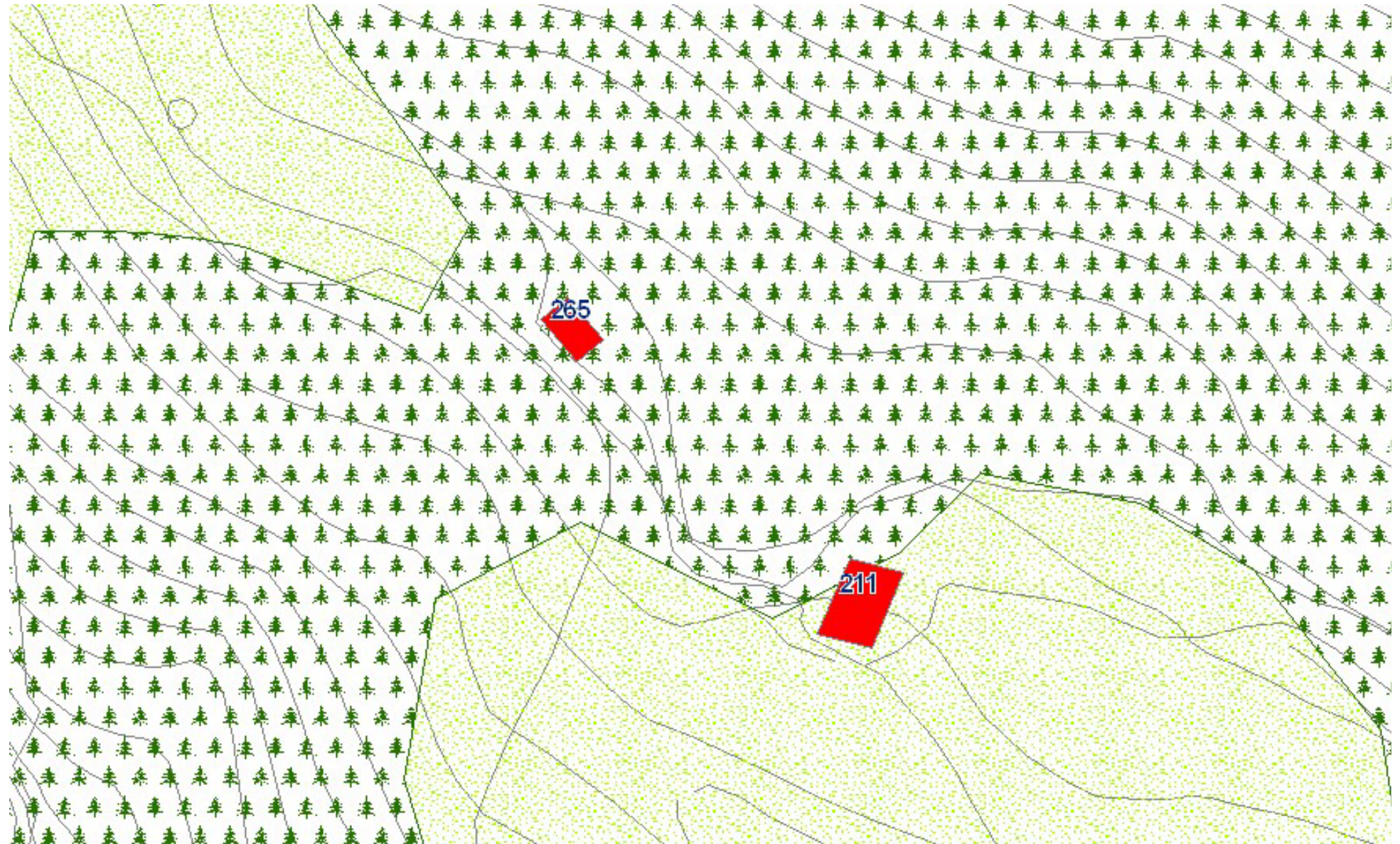



Edificio 266-267

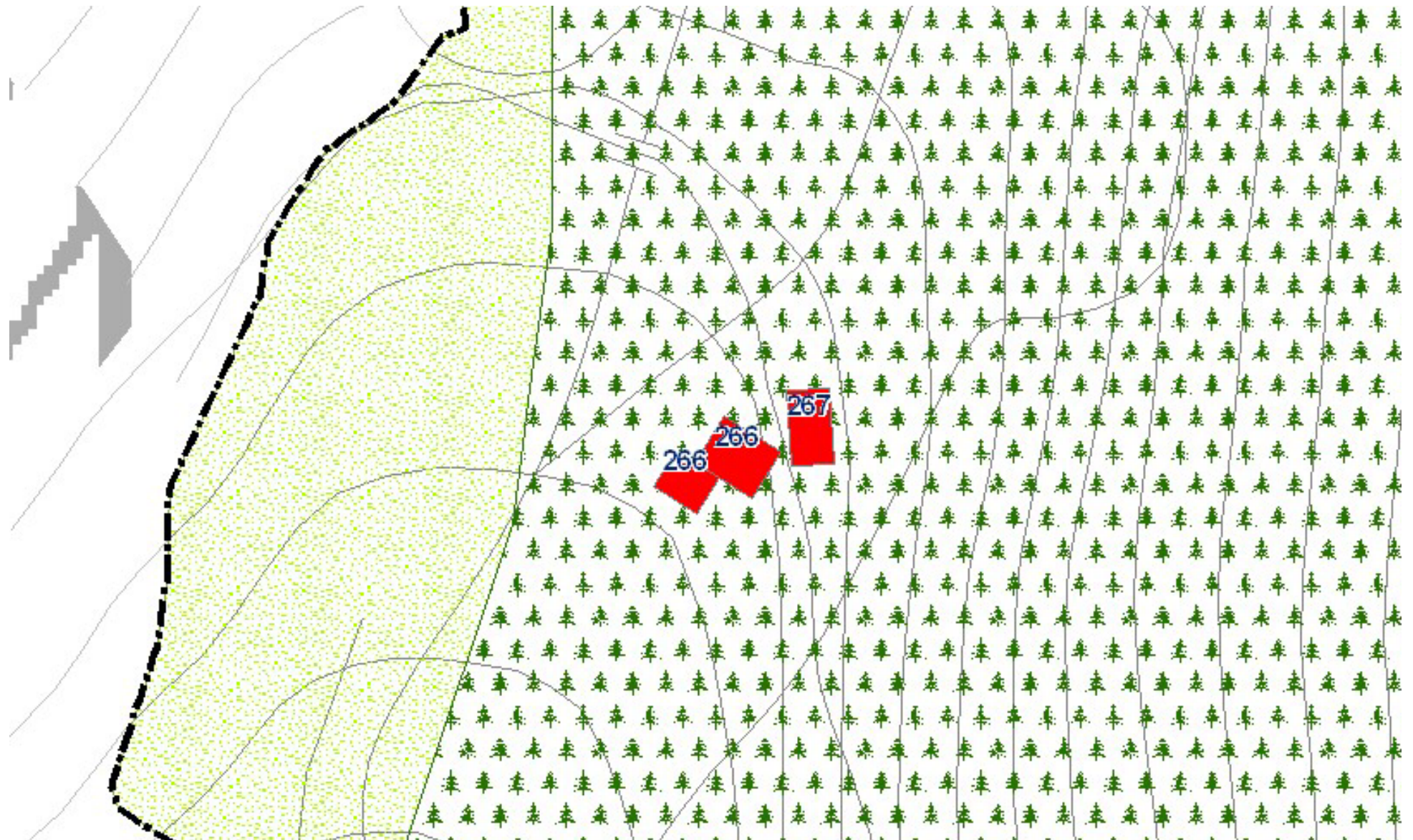

Edificio 268-269-304

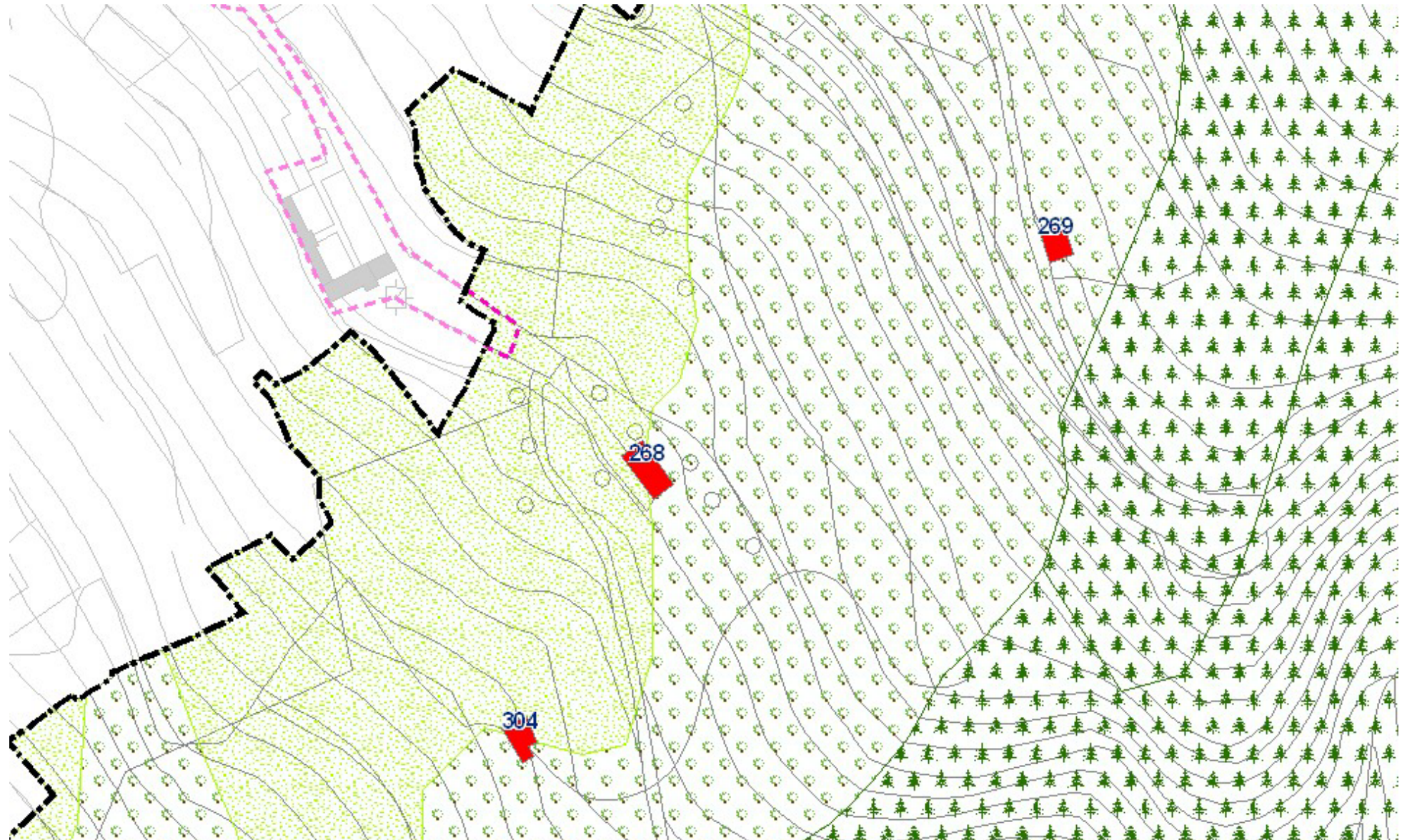



Edificio 270-301-302-303





Edificio 271





Edificio 272

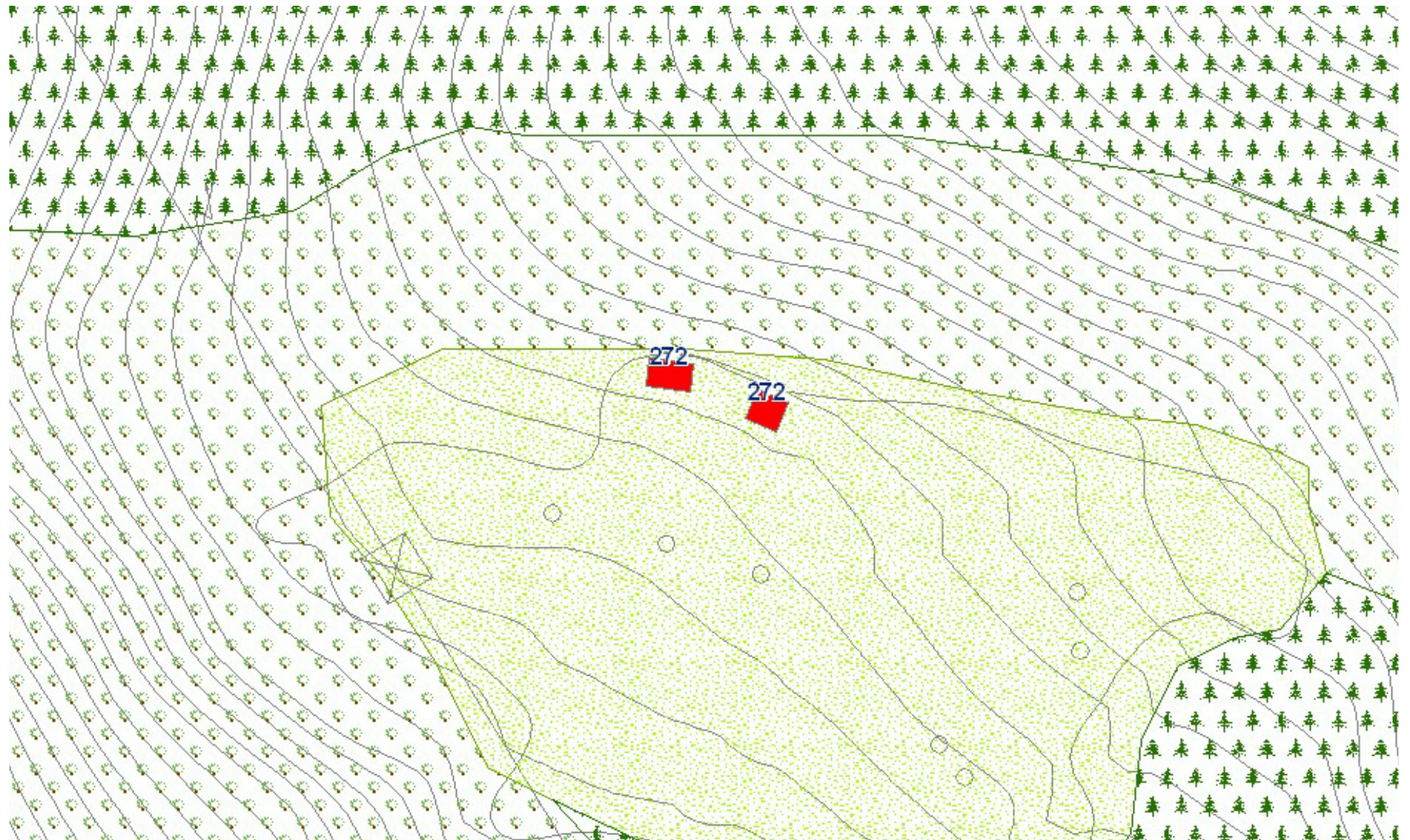



Edificio 276-277-278-279

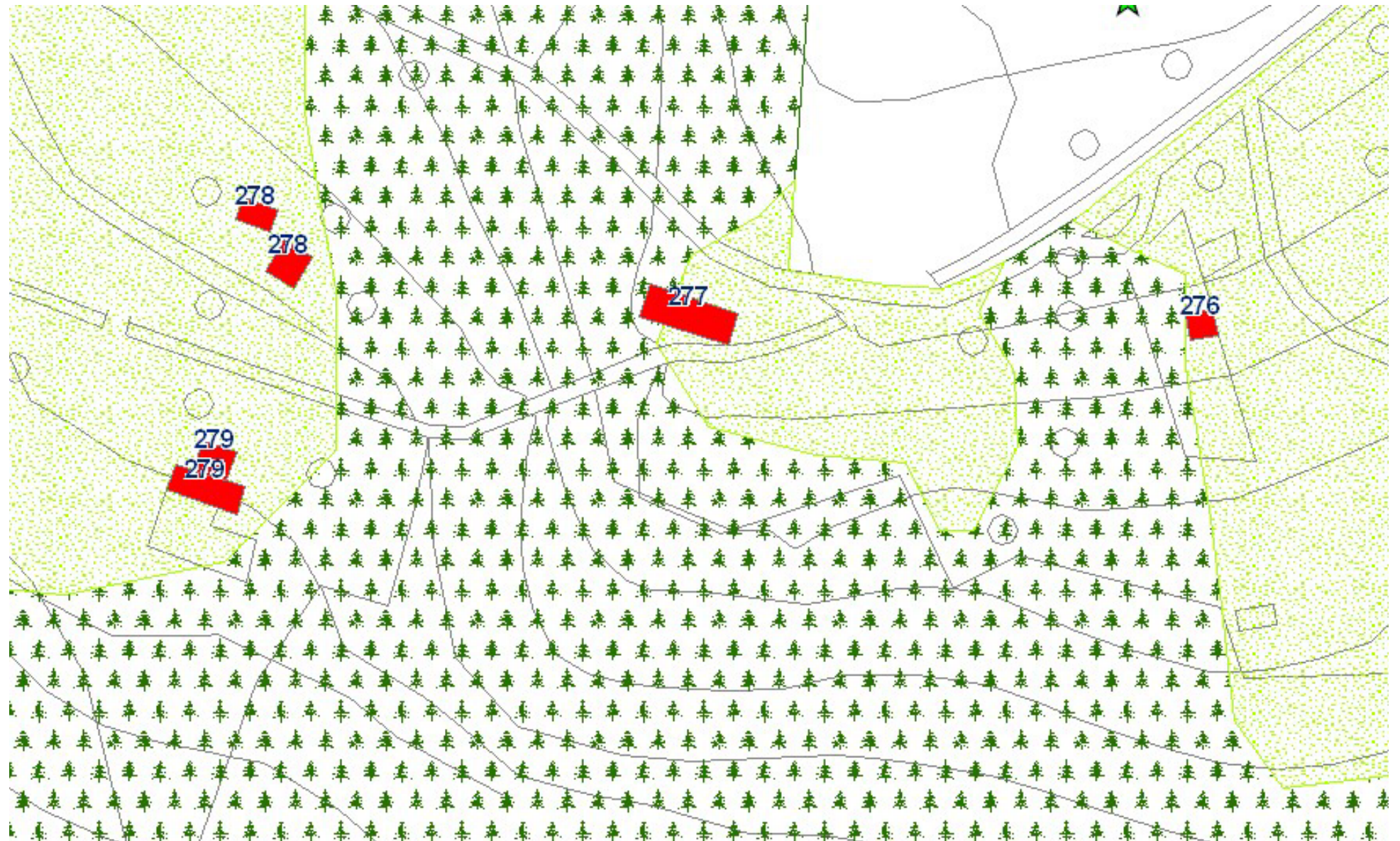



Edificio 281

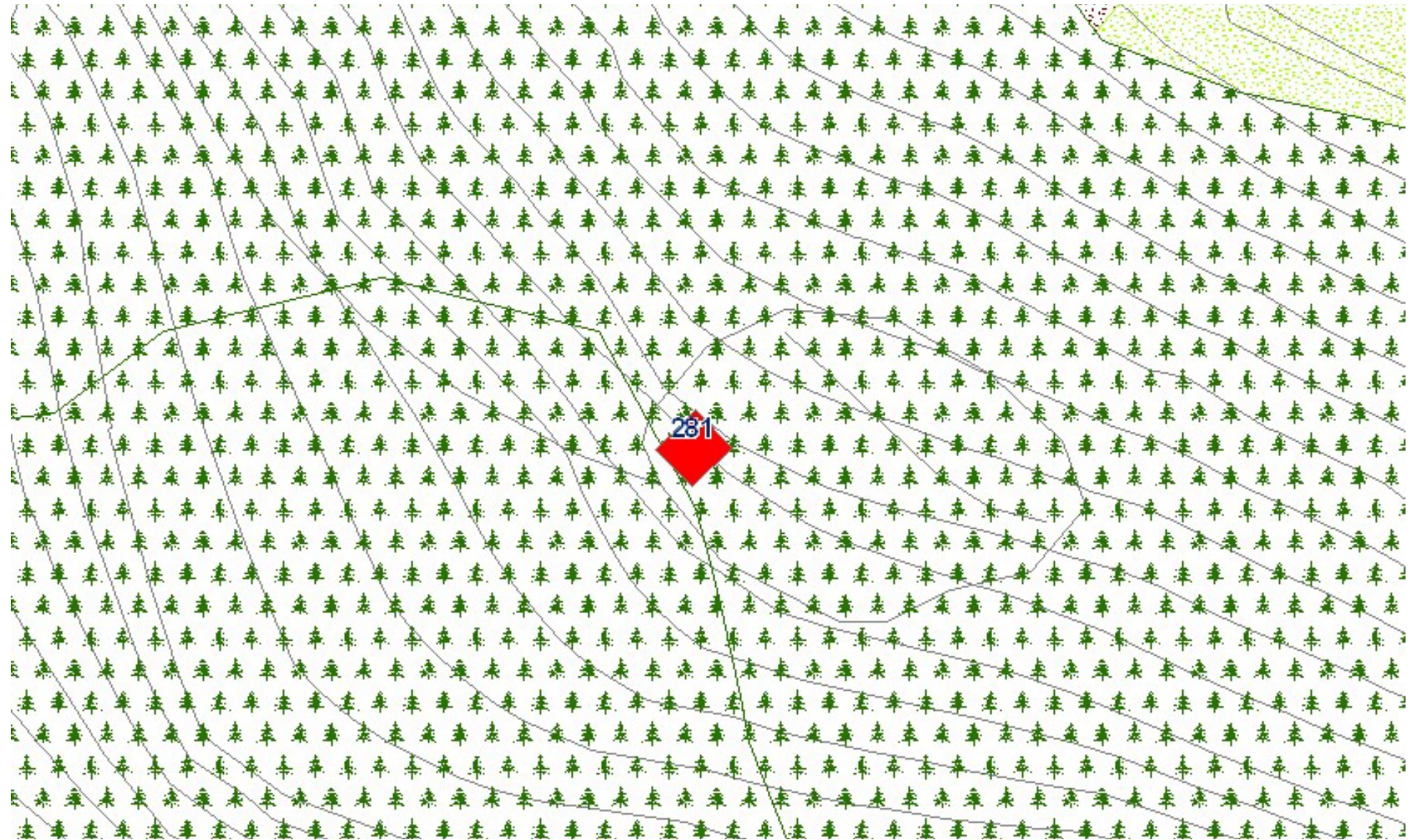



Edificio 282

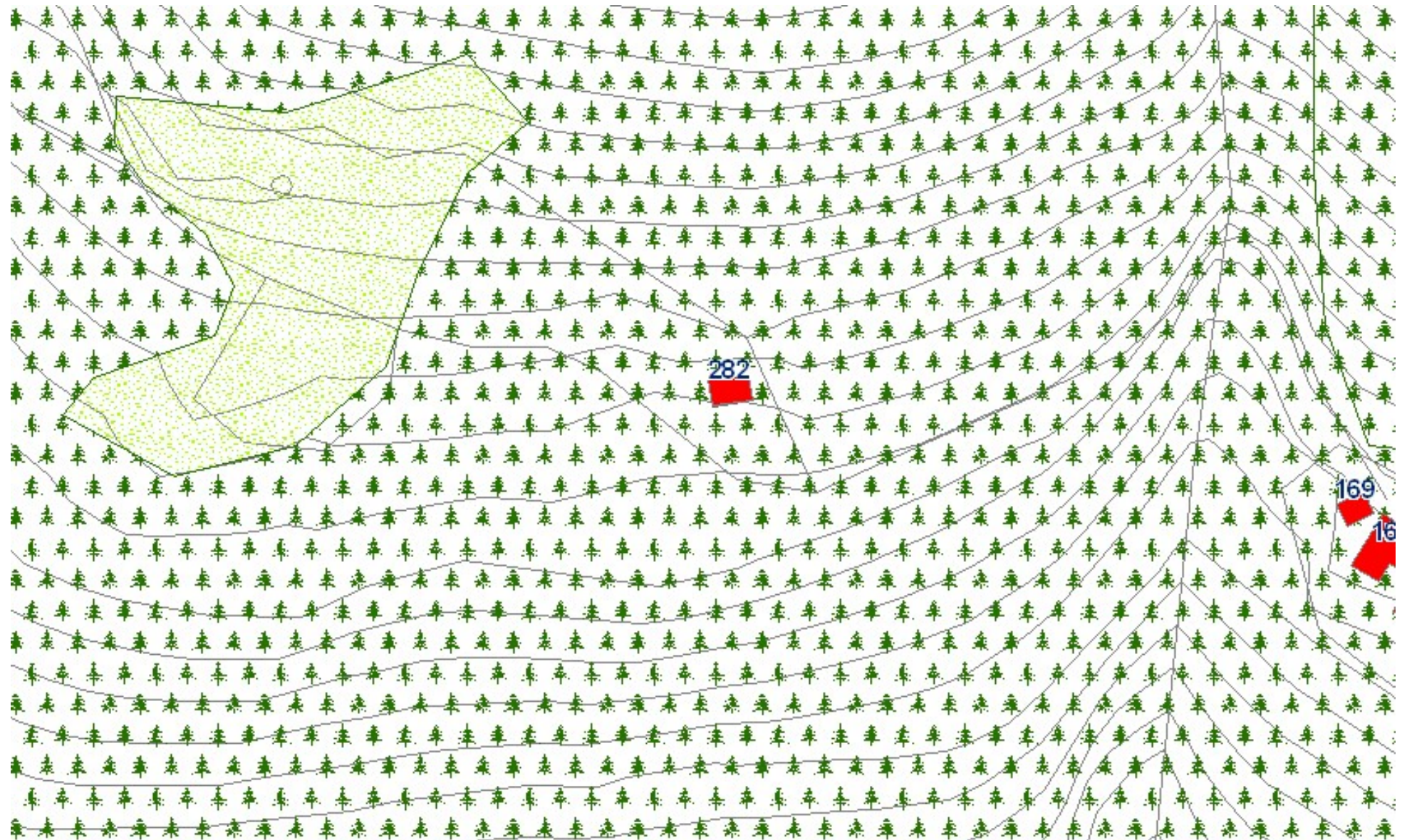



282

Edificio 283-284-285-286-287-288-305

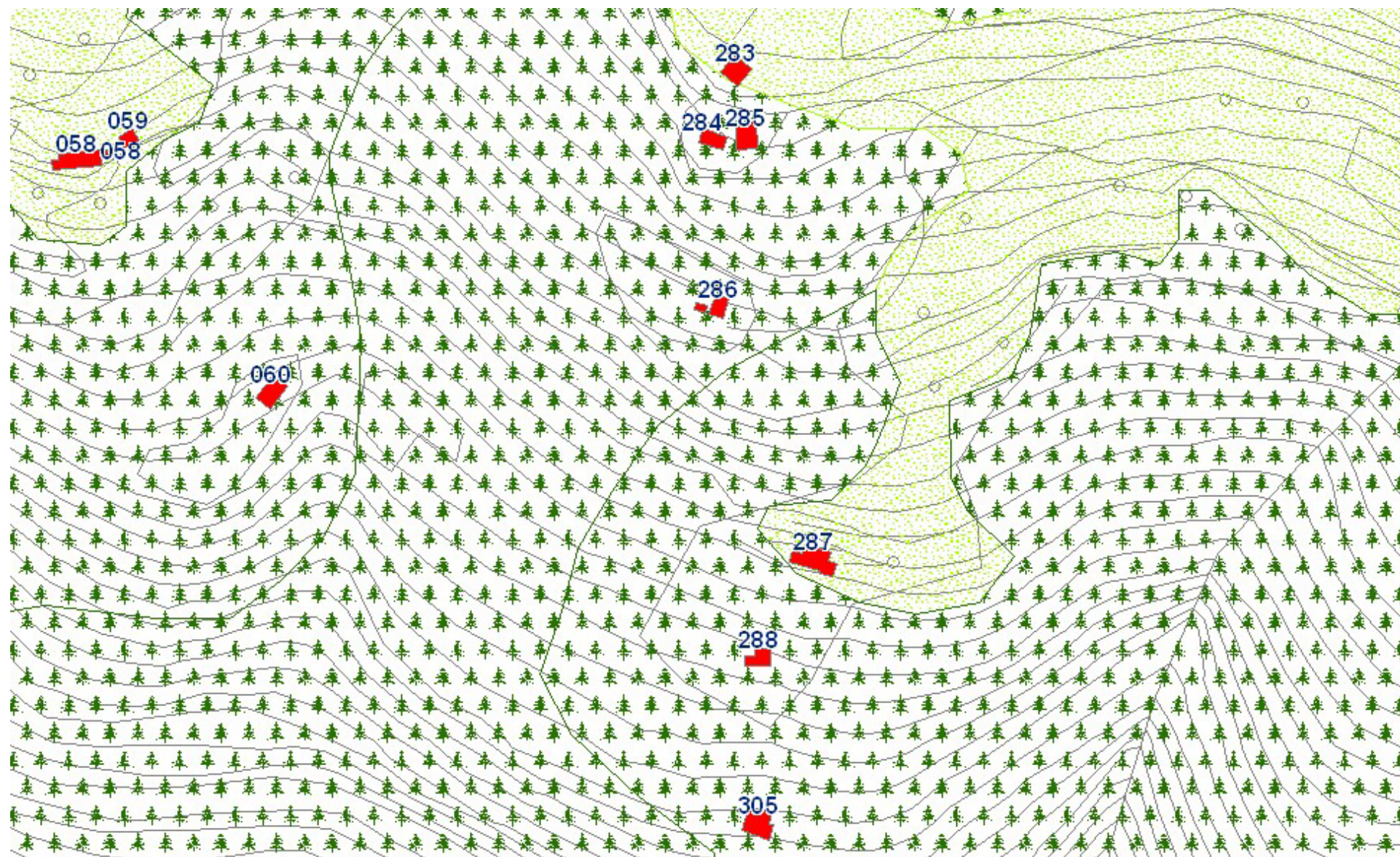

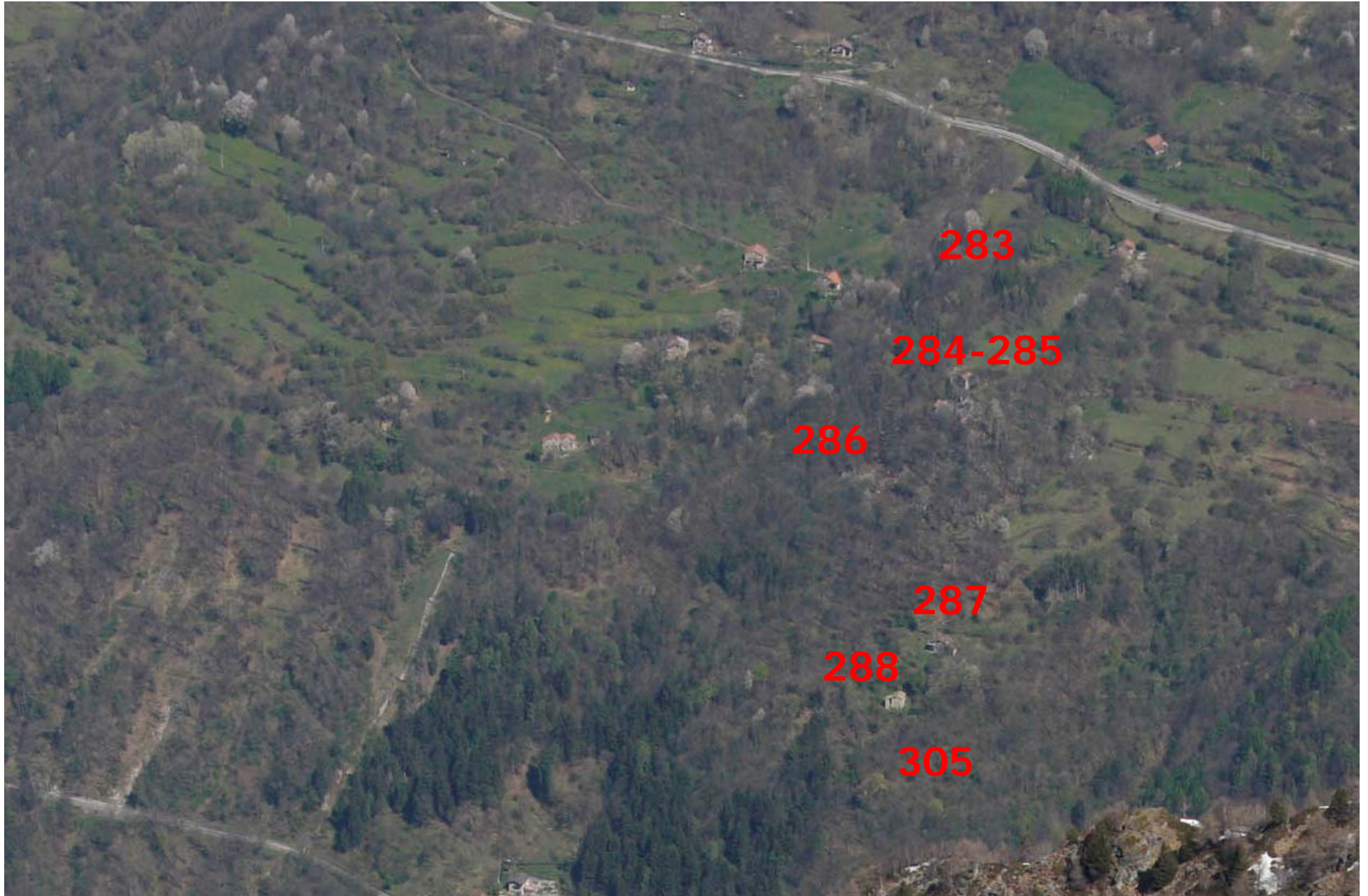

Edificio 289

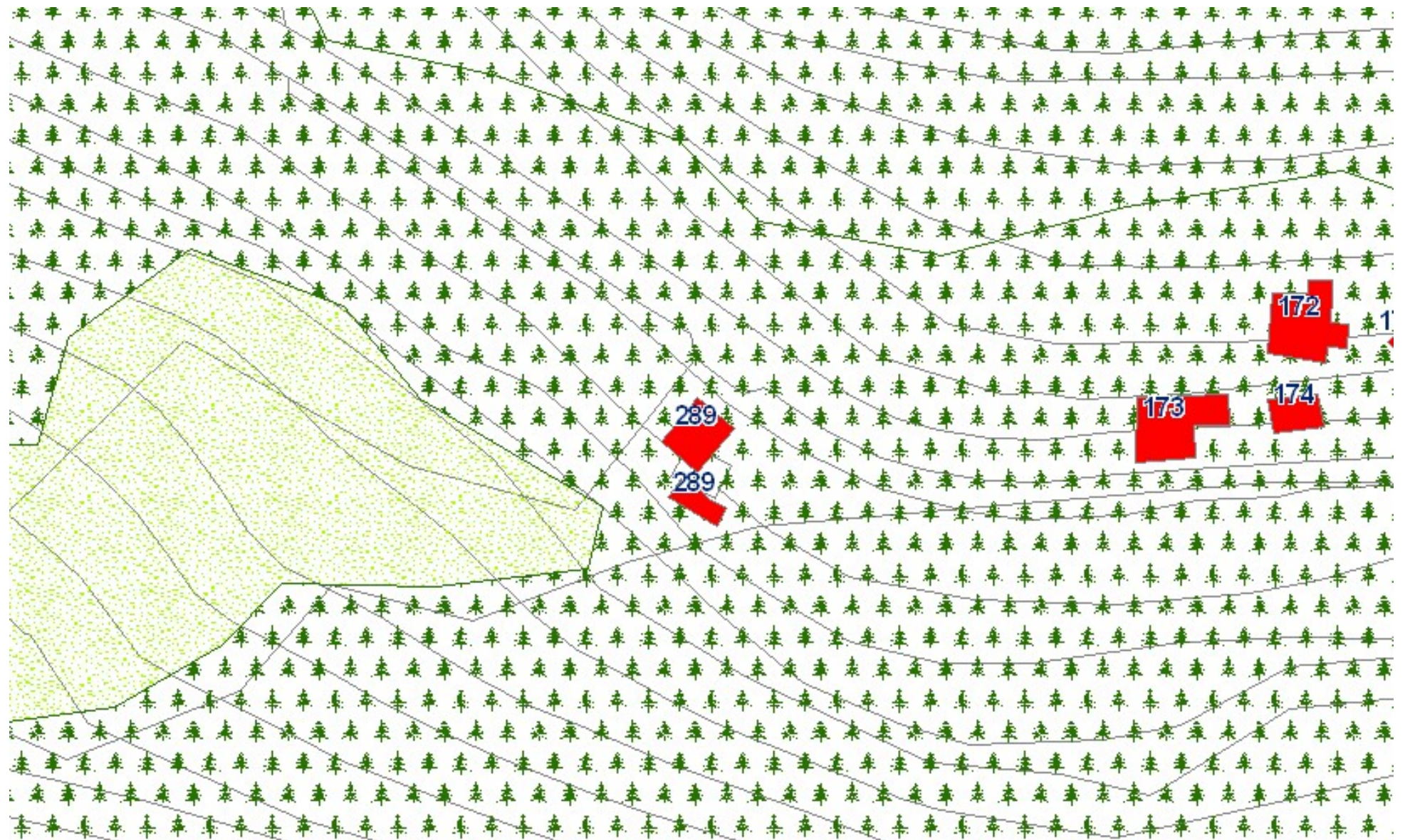



Edificio 290-291-292

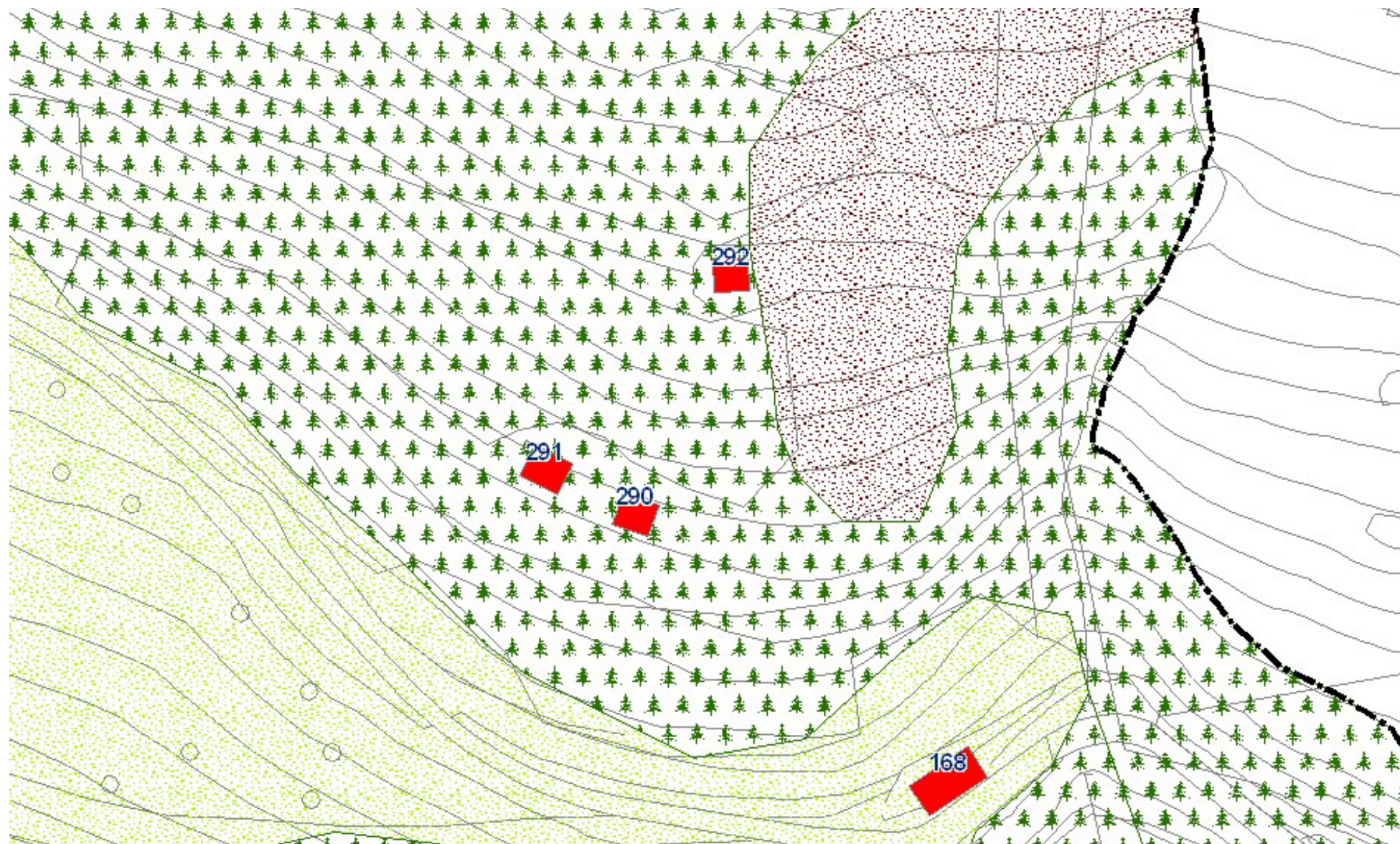

Edificio 293-294-295

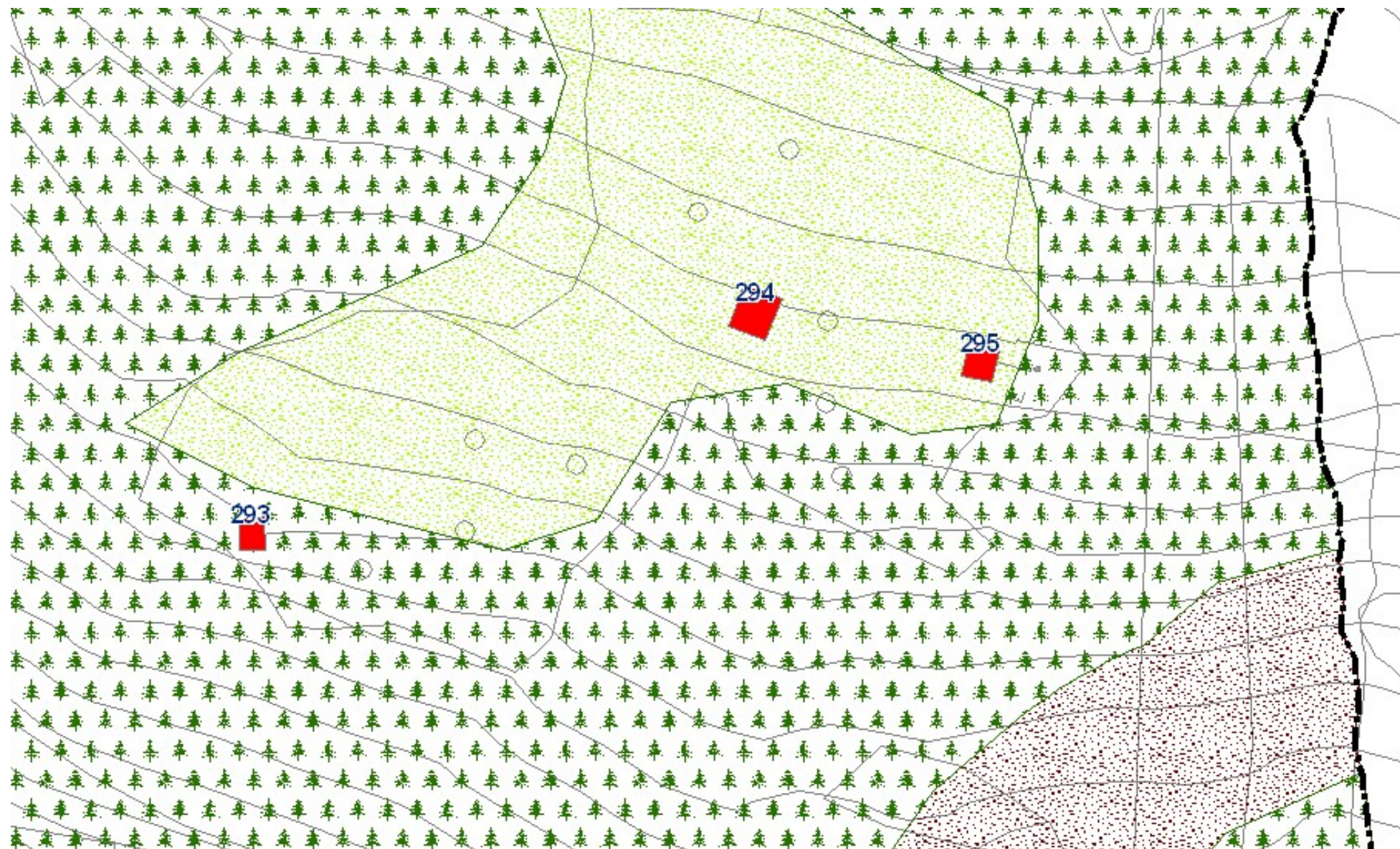

Edificio 296-297-298-299-300



