

Legenda

- Confine comunale
- Corsi d'acqua, bacini idrici
- Viabilità agro-silvo-pastorale**
- I - Autocarri
- II - Trattori con Rimorchio
- III - Trattori di Piccole Dimensioni
- IV - Piccoli Automezzi
- Viabilità agro-silvo-pastorale in progettazione inclusa**
- I - Autocarri
- II - Trattori con Rimorchio
- III - Trattori di Piccole Dimensioni
- IV - Piccoli Automezzi
- Edifici Sparsi**
- Edificio
- Parco dell'Adamello**
- ACCESSO AL PARCO
- PORTA DEL PARCO
- PUNTO ATTREZZATO
- ORIZZONTE ALPESTRE
- ORIZZONTE ANTROPICO
- AREA DI PARTICOLARE RILEVANZA AMBIENTALE
- AREA SCIABILE
- CONFINE PARCO NATURALE
- Confine parco regionale
- ZONA ATTREZZATURE E INSEDIAMENTI TURISTICI
- Zona Iniziativa Comunale
- Vincoli aree protette**
- Siti Importanza Comunitaria
- Zone di Protezione Speciale

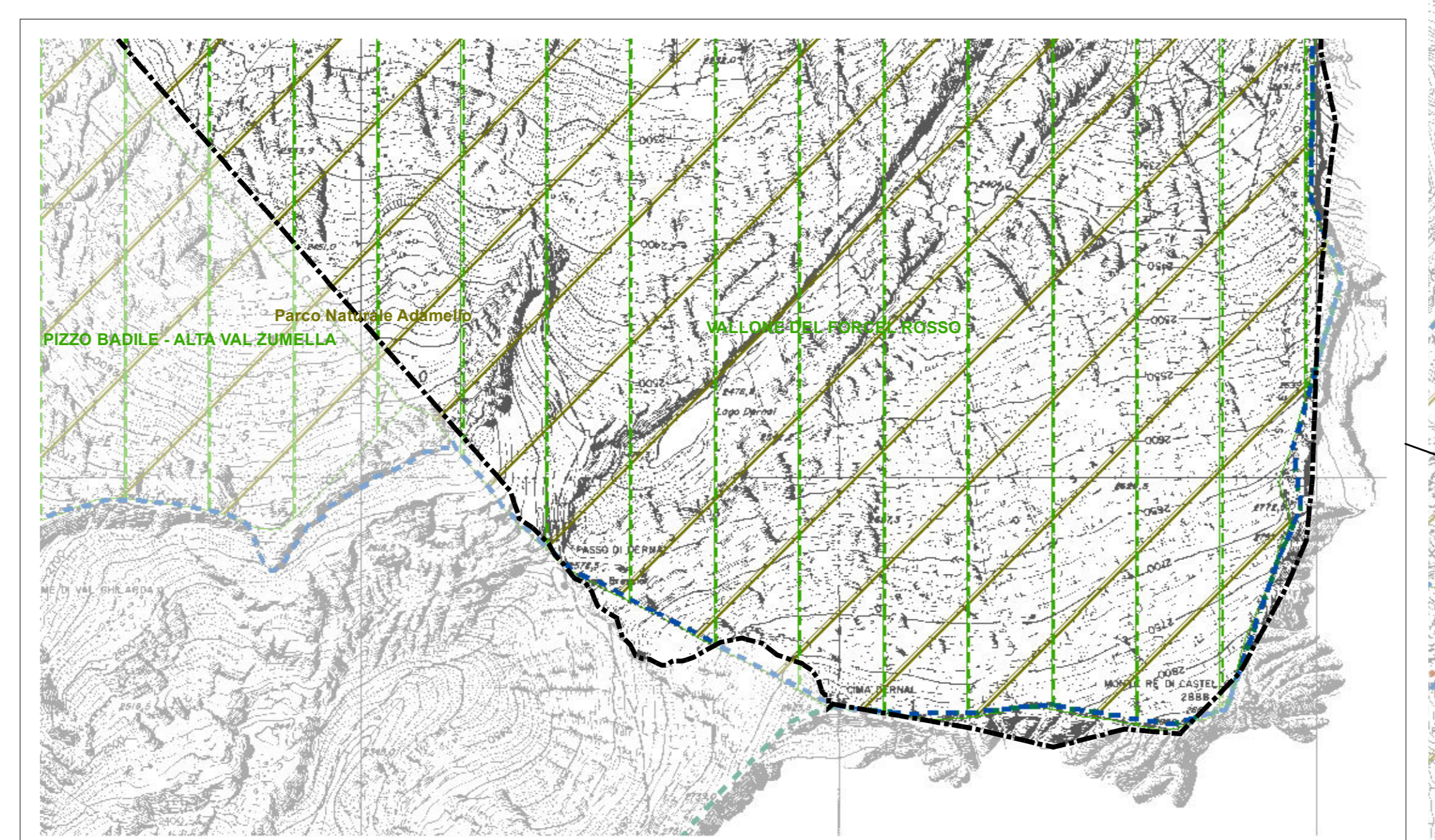

Regione Lombardia

P 2013 **GT**

Comune di Cevo

Provincia di Brescia

Comune di CEVO

Piano di Governo del Territorio

Piano delle Regole

Adozione: Delibera del Consiglio Comunale n. 30 del 27/12/2012

Approvazione: Delibera del Consiglio Comunale n. 14 del 18/07/2013

D1

scala 1:10.000

Individuazione degli edifici
in aree rurali

Architetto Fausto Bianchi

Studio Tecnico Arch. Fausto Bianchi
via Sals 38 - 25049 Ecdio (BS)
tel. 0364 73207 - fax. 0364 71156

Progettista: arch. Fausto Bianchi
 Coordinamento Generale P.G.T.: pian. Fabio Maffezzoni
 Collaboratori: geom. Giovanni Bortolotti