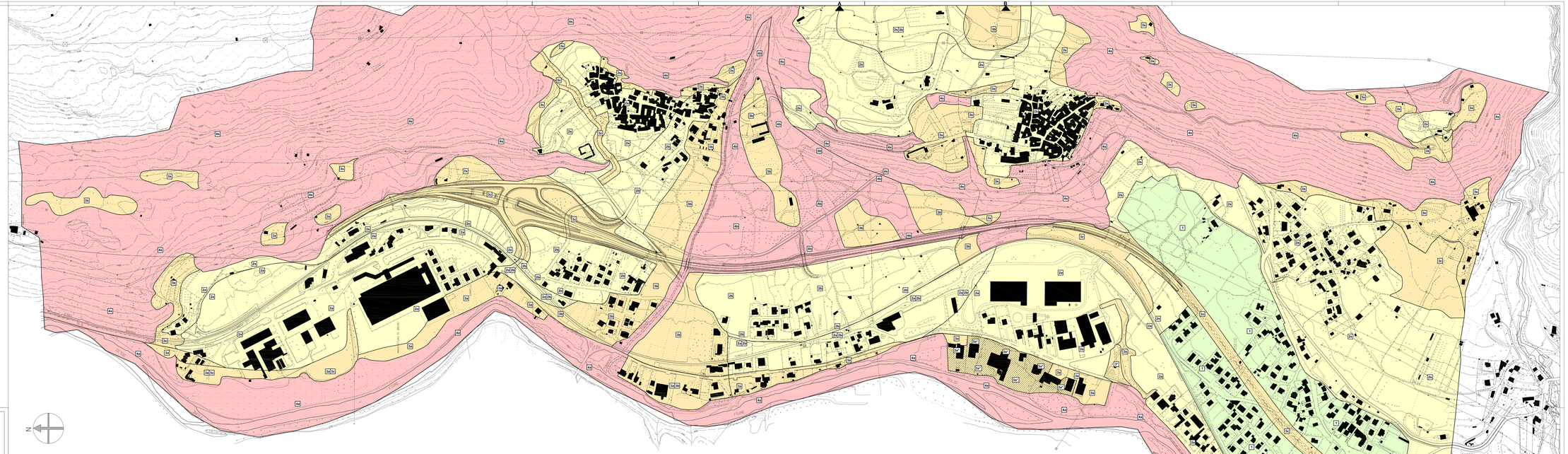

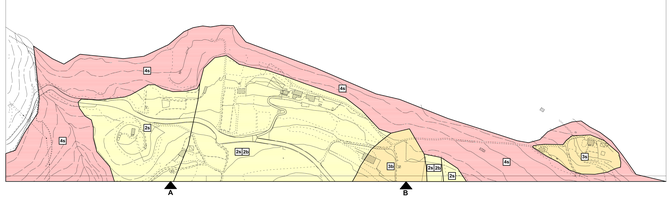

LEGENDA

CLASSE DI FATTIBILITA' 1
(Aree per le quali non sono state individuate specifiche controindicazioni di carattere geologico all'urbanizzazione o alla modifica di destinazione d'uso dei terreni)

CLASSE DI FATTIBILITA' 2
(Aree per le quali sono state rilevate modeste limitazioni all'urbanizzazione o alla modifica di destinazione d'uso dei terreni)

- 2a — Aree con potenziali problematiche legate alla stabilità dei versanti
- 2b — Aree soggette a problematiche idrauliche di deflusso delle acque di piena del fiume Oglio, coincidente con la fascia C definita dall'Autorità di Bacino in sede di approvazione del PAI
- 2c — Aree soggette a problematiche idrauliche di deflusso delle acque di piena dei corsi d'acqua minori

CLASSE DI FATTIBILITA' 3
(Aree nelle quali sono state riscontrate consistenti limitazioni alla modifica delle destinazione d'uso dei terreni)

- 3a — Aree con potenziali problematiche legate alla stabilità dei versanti
- 3b — Aree strategiche della fascia B; area a tergo della fascia B di progetto, comprese tra la fascia B riportata dalla cartografia PAI e la stessa fascia definita dallo studio di "Tracciamento delle fasce idrauliche alla scala dello strumento urbanistico del Comune di Ceto" in attuazione del D.G.R. 20 Dicembre 2001 N° 7/7365
- 3bf — Aree ricadenti in fascia B, alluvionali con minore frequenza e con modesti valori di velocità ed altezze d'acqua, regolamentate con norme mutuate dalle N.d.A. del PAI (artt. 1, 30, 38, 38bis, 39, 41)
- 3b — Aree soggette a problematiche idrauliche di deflusso delle acque di piena dei corsi d'acqua minori
- 3c — Aree con caratteristiche geotecniche scadenti
- 3f — Aree in prossimità di centri di pericolo

CLASSE DI FATTIBILITA' 4
(Aree nelle quali sono state riscontrate gravi limitazioni alla modifica della destinazione d'uso dei terreni)

- 4a — Aree con potenziali problematiche legate alla stabilità dei versanti
- 4b — Aree soggette a problematiche idrauliche di deflusso delle acque di piena del fiume Oglio, coincidenti con la fascia B definita dal PAI e dallo studio di "Tracciamento delle fasce idrauliche alla scala dello strumento urbanistico del Comune di Ceto" in attuazione del D.G.R. 20 Dicembre 2001 N° 7/7365
- 4d — Aree soggette a problematiche idrauliche di deflusso delle acque di piena dei corsi d'acqua minori

Comune di Ceto (Bs)

COMPONENTE GEOLOGICA, IDROGEOLOGICA E SISMICA DEL PIANO DI GOVERNO DEL TERRITORIO

ADEGUAMENTO STUDIO GEOLOGICO VIGENTE CON ESTENSIONE DELLA CARTA DI FATTIBILITA' ALL'INTERO TERRITORIO COMUNALE ED ANALISI SISMICA DI 1° LIVELLO

COMMITTENTE
COMUNE DI CETO

REDAZIONE
DOTT. GEOLOGO GIANPIERO FERITI
Via Colture 5/a - 25047 Darfo B.T. (BS)

ELABORATO

CARTA DI FATTIBILITA' GEOLOGICA *(Fondovalle)*

SCALA 1:2000

TAVOLA 4

REVISIONE	DESCRIZIONE	DATA	MOTIVO REVISIONE
0	Prima emissione	Maggio 2013	
1	Seconda emissione	Gennaio 2014	Osservazioni Regione Lombardia - Prot. Z1.2013.0012114 del 24/07/2013