Regione Lombardia - Provincia di Brescia

Comune di CETO

via Marconi, 8 - 25040 - Ceto (BS)- t 0364/434018 - f 434418 - info@comune.ceto.bs.it

ADOTTATO dal Consiglio Comunale con Delibera n. xxx del .....

APPROVATO dal Consiglio Comunale con Delibera n. xxx del.....

il responsabile del procedimento
Donato Filippini

il Sindaco
Donato Filippini

STUDIO Ing. Sergio BAISINI
via Argilla, 6 -25040 Bianzo Terme (BS)
t. e f. 0364.533783 mail: sergiobaisini@studiobaisini.it

Pianificazione
Ing. Sergio Baisini
Arch. Michela Abondio
Ing. Antonio Acerbi

Collaborazione
Arch. Nicola Abondio

Studio agronomico
Dott. Forestale Marco Sangalli

Valutazione Ambientale Strategica
Sigeambiente (info@sigeambiente.it)

DOCUMENTO DI PIANO:

Carta delle Componenti del Paesaggio Fisico e Naturale e delle Componenti del Paesaggio Agrario e dell'Antropizzazione Culturale

DdP
2.13a

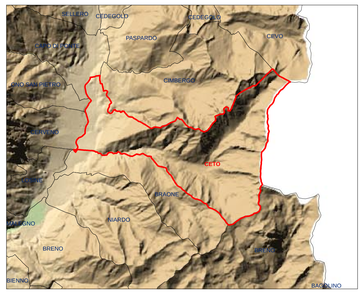

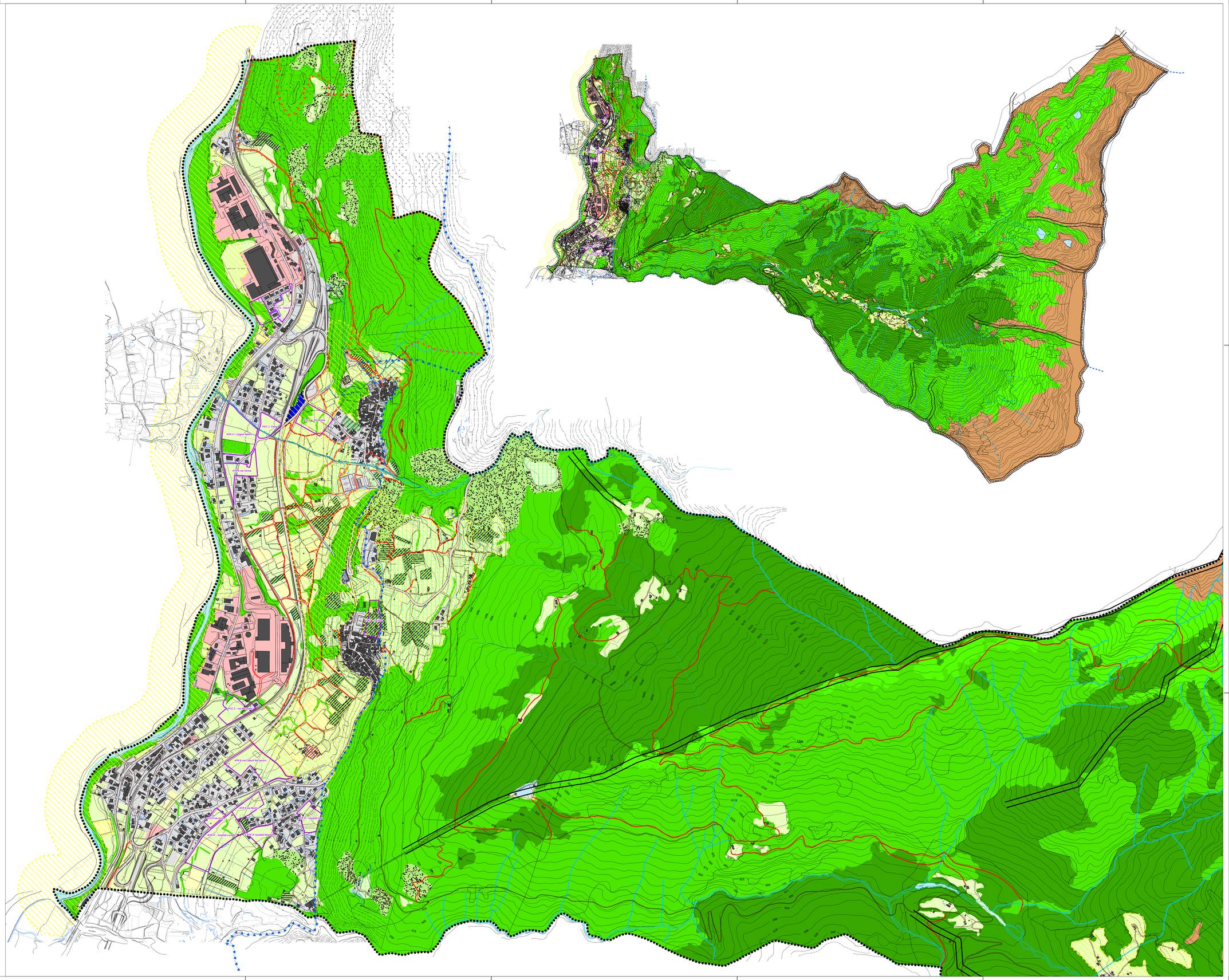

Legenda

COMPONENTI DEL PAESAGGIO FISICO E NATURALE

- aree idriche, alluvionali, versanti, dighetti alpini e versanti rocciosi
- pascoli, prati permanenti
- vegetazione naturale arbusiva e cespugliosa dei versanti
- vegetazione palustre
- aree detritiche
- aree sabbiose
- boschi di latifoglie, macchie e frange boscate, filari
- boschi di conifere
- terrazzi naturali
- corpi idrici principali: fiumi, torrenti e lare alpine, laghi e bacini artificiali, aree di accumulo delle piene e alveo/greto dei corsi d'acqua, aree sabbiose e ghiaiose

- crinali e loro ambiti di tutela

ALTRE COMPONENTI D'USO DEL SUOLO

- centri e nuclei storici ed altre aree edificate
- aree produttive
- ambiti degradati soggetti ad usi diversi
- verde urbano di rilevanza estetico-paesaggistica

- Parco Regionale dell'Adamello
- Pti delle Incisioni Rupestri di Ceto-Cimbergo-Paspardo
- ambito di trasformazione

COMPONENTI DEL PAESAGGIO AGRARIO E DELL'ANTROPIZZAZIONE CULTURALE

- colture specializzate: - vigneti
- colture specializzate: - castagneti da frutto
- colture specializzate: - frutteti
- colture specializzate: - oliveti
- altre colture specializzate
- seminative e prati in rotazione
- seminative arborati
- pioppeti
- terrazzamenti con muri a secco e gradonate
- azienda agricola a tipo pertinenze, abbeveratoi, ricoveri, etc.
- filari alberati
- navigli, canali irrigui, cavi, roggie
- sentieri
- strade campestri
- maighe, baite, rustici

- confine comunale