

LEGENDA

- confine comunale
- ▭ nuclei di antica formazione
- ▭ suolo urbanizzato
- ▭ ATN
▭ ATN

VIABILITA'

- linea ferroviaria
- strade extraurbane secondarie - tipo C
- strade extraurbane secondarie - tipo C (tracciato in galleria)
- strade locali - tipo F
- individuazione viabilità agro-silvo-pastorale esistente
- individuazione viabilità agro-silvo-pastorale in progetto
- sentieri

PARCHI ARCHEOLOGICO E NATURALI

- ▭ Parco regionale dell'Adamello
- ▭ prati terrazzati
- ▭ zone umide
- ▭ zone a protezione speciale ZPS
- ▭ Parco regionale dell'Adamello
- ▭ Riserva naturale "Incisioni rupestri di Ceto-Cimbergo-Paspardo" - sito UNESCO n. 94
- ▭ Parco Nazionale delle Incisioni Rupestri di Ceto, Cimbergo e Paspardo 094-006
- ▭ Parco nazionale delle Incisioni rupestri di Naquane

VINCOLI E RILEVANZE

- ▭ siti di importanza comunitaria SIC
- ▭ ambiti di particolare rilevanza naturalistica-perettiva (disclosure P.T.C.P.)
- ♻️ aree verdi, emergenze turistico-ambientali
- ♣️ malghe
- ▭ vincolo idrogeologico A.D.I. 3267/2023
- ▭ area montana eccedenti 1600 m sul livello del mare (vincoli paesaggistici ai sensi del D.lgs 42/04)
- ▭ aree di interesse archeologico (vincoli paesaggistici ai sensi del D.lgs 42/04)
- ♣️ M = museo della Riserva naturale "Incisioni rupestri di Ceto-Cimbergo-Paspardo"
- ♣️ = accesso attrezzato alla Riserva
- ▭ vincolo architettonico
- ✳️ edifici d'interesse storico sottoposti a vincolo Dlgs 42/04

RETICOLO IDRICO

- corsi d'acqua, opere artificiali
- fiume Dyle
- bacini d'acqua
- Ⓜ️ sorgenti
- identificazione corsi d'acqua reticolo idrico principale

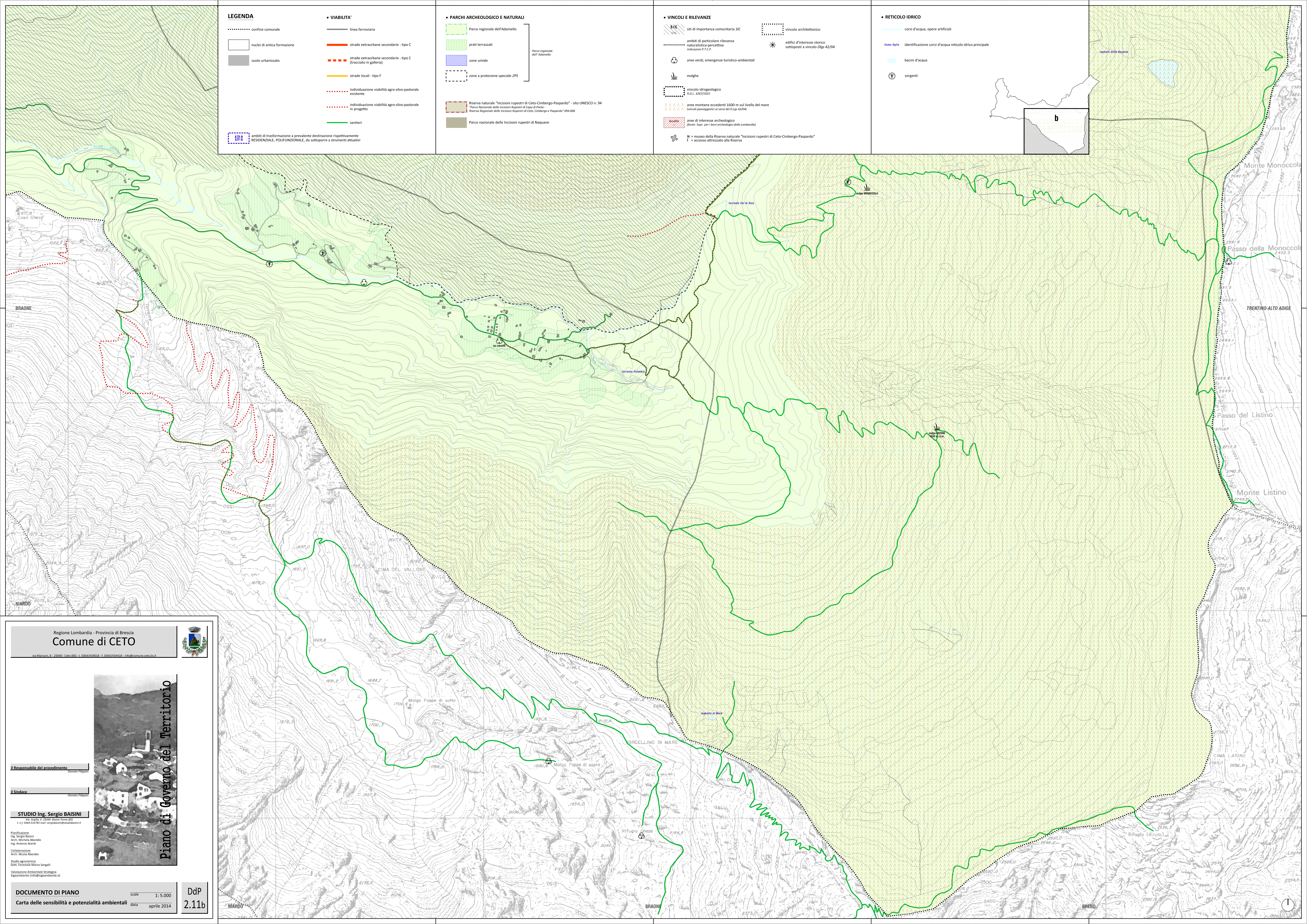

Regione Lombardia - Provincia di Brescia
Comune di CETO
 Via Manzoni, 8 - 25080 - Ceto (BS) - I. 0364/430318 - F. 0364/343318 - info@comune.ceto.bs.it



Piano di Governo del Territorio

Il Responsabile del procedimento
 Dott. Roberto Fagnano

Il Sindaco
 Dott. Roberto Fagnano

STUDIO Ing. Sergio BAISINI
 Via Arona, 8 - 20090 - Sesto San Giovanni (MI) - I. 02/84.53738 - info@studio.baisini.it

Planificazione
 Ing. Sergio Baisini
 Arch. Michela Mandu
 Ing. Antonio Acerbi

Collaborazione
 Arch. Nicola Sbarado
 Studio agronomico
 Dott. Forestale Marco Sangalli

Valutazione Ambientale Strategica
 Sigamambiente (info@sigamambiente.it)

DOCUMENTO DI PIANO scale 1:5.000 DdP 2.11b
 Carta delle sensibilità e potenzialità ambientali data aprile 2014