

**LEGENDA**

- confine comunale
- nuclei di antica formazione
- suolo urbanizzato
- Parco regionale dell'Adamello
- zone a protezione speciale ZPS
- siti di importanza comunitaria SIC
- Riserva naturale "Incisioni rupestri di Ceto-Cimbergo-Pasparolo" - sito UNESCO n. 94
- Riserva Regionale delle Incisioni Rupestri di Ceto-Cimbergo-Pasparolo 094-006
- Parco nazionale delle Incisioni rupestri di Naquane
- aree di interesse archeologico (Monte-Sopra, per i beni archeologici della Lombardia)

- edifici d'interesse storico sottoposti a vincolo Dlgs 42/04
- vincolo architettonico
- rispetto viabilità
- rispetto linea ferroviaria
- rispetto cimiteriale
- fascia di rispetto elettrodotti (tensione > 110 kV, > 380 kV)
- rispetto depuratore

- vincolo idrogeologico (D.L. 336/2003)
- area di rispetto corsi d'acqua (ai sensi del D.lgs 42/04)
- aree montane eccedenti 1600 m sul livello del mare (ai sensi del D.lgs 42/04)
- superfici boscate (ai sensi del D.lgs 42/04)
- area di rispetto bacini d'acqua (ai sensi del D.lgs 42/04)
- sorgenti e relative fasce di rispetto (fascia di rispetto assoluta (100 m), fascia di rispetto (200 m))
- individuazione allevamenti > 10 capi e relativa fascia di rispetto

**• FASCE FLUVIALI P.A.I**

- limite tra fascia A e fascia B
- limite tra fascia B e fascia C
- limite esterno fascia C
- limite di progetto tra fascia B e fascia C
- area esondabile nella quale applicare gli articoli delle norme di attuazione del PAI relativi alla fascia B

**• RETICOLO IDRICO**

- flussi d'acqua
- individuazione elemento idraulico reticolo idrico principale
- individuazione elemento idraulico reticolo idrico minore
- condotta forzata
- canale di derivazione

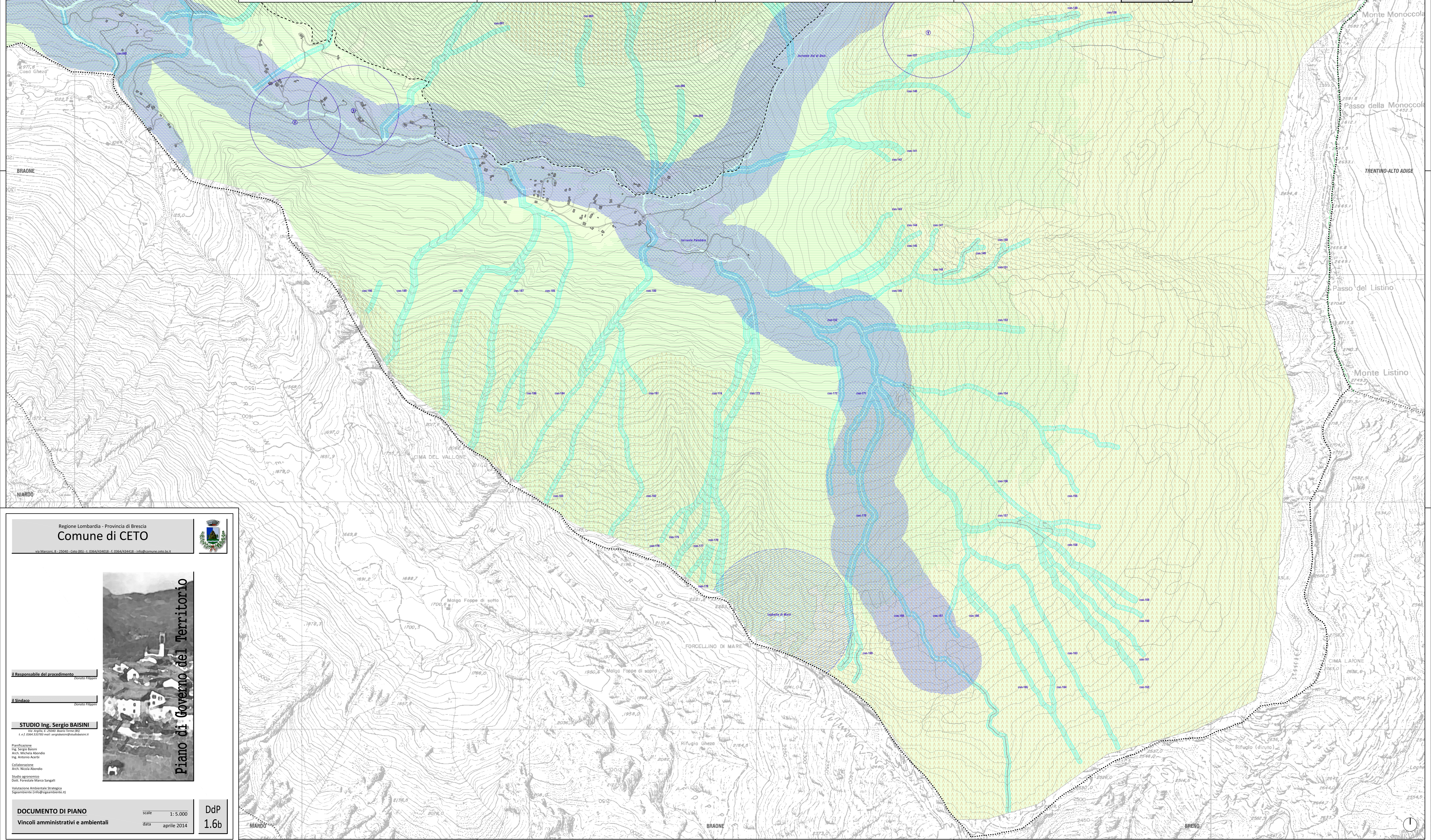
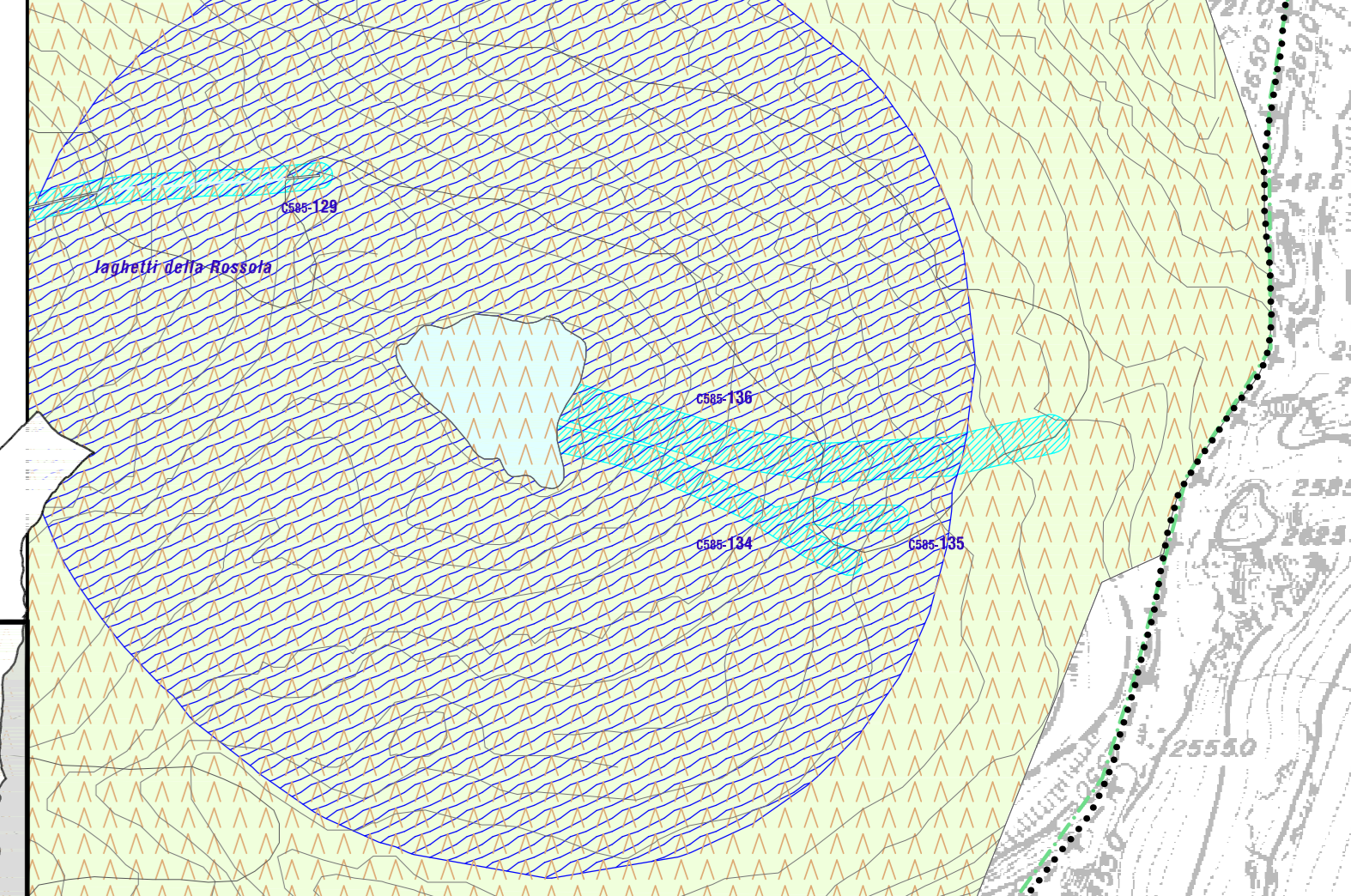

Regione Lombardia - Provincia di Brescia  
**Comune di CETO**  
 Via Manzoni, 8 - 25030 - Ceto (BS) - I. 0364/430318 - F. 0364/343318 - info@comune.ceto.bs.it



**Piano di Governo del Territorio**

Il Responsabile del procedimento: Donato Fappalà

Il Sindaco: Donato Fappalà

**STUDIO Ing. Sergio BAISINI**  
 Via Argentea, 2 - 20090 - Milano (MI) - I. 02/48100000 - F. 02/48100000 - info@studio-baisini.it

Planificazione: Ing. Sergio Baisini  
 Arch. Michela Mandò  
 Ing. Antonio Acerbi

Collaborazione:  
 Arch. Nicola Biondo  
 Studio agronomico:  
 Dott. Forestale Marco Sangalli

Valutazione Ambientale Strategica  
 Sigambriente (info@sigambriente.it)

**DOCUMENTO DI PIANO** scale 1:5.000 DdP 1.6b  
 Vincoli amministrativi e ambientali data aprile 2014